ANUL XXXII No. 8694

ABONAMENTE

Lei 350 . . . . pe un an
„ 180 . . . . „ 6 luni
„ 90 . . . . „ 3 „
„ 1000 . . . . Instituții publice

ATELIERELE TIPOGRAFICE
IAȘI. — STR. LAPUȘNEANU 37

Telefoane { Redacția 391 / Administrația 394 / Serviciul de noapte 367

1 LEU

OPINIA

Ziar popular cotidian

MERCURI 1 APRILIE 1936

Premii Gratuite

SERIA 65-a | **Bon No. 28**

MINORITATEA MOLDOVENEASCA

Fără îndoială că concentrarea învățământului farmaceutic la București și a învățământului technic la cele două Politehnice naționale este echivalent unui veritabil „numerus clausus".

Dar împotriva cui se aplică această restricție? Se știe că tinerii, mai ales cei saraci, nu pot frecventa școli prea îndepărtate de domiciliul părintesc: o distanță de 3—4 ore de cale ferată se cheamă că îi mai ține în preajma căminului de unde vine cu ușurință câte o vorbă bună, sau câte un paneraș cu merinde, și le permite, din când în când, o ședere acasă până la echilibrarea budgetului familial; prezența într'un oraș îndepărtat, dimpotrivă, are drept consecință că în cazul unei dificultăți bănești (admitem că tatăl spre ex. este funcționar și nu a primit leafa de 3 luni de zile), studentul nu are nici „cu ce" să rămâe mai departe la studii, nici „cu ce" să se întoarcă acasă.

Motivul invocat de docții profesori ai Facultății de Farmacie bucureștene (singurul recunoscut ca amabil de autori) în vederea concentrării este, dealtfel, concludent: suprimându-se învățământul farmaceutic la Iași și la Cluj se retrăgea posibilitatea tineretului local, *în mare parte minoritar*, de a se consacra farmaciei. Aluzia este transparentă: prin minoritari, blagoslovitul majoritar de la București înțelegea pe evrei și pe unguri; dar noi nu putem înțelege decât un singur lucru: anume că reforma lovea pe toți localnicii de orice neam și religie.

Dar iată că și subtilul „Agir", care militează cu toate puterile de ani de zile, isbutește a asigura un monopol celor două Politehnice. In timpurile noastre de șomaj, îndepărtarea unui concurent posibil este întotdeauna bine venită. Dar cine este concurentul lovit în cazul de față? Fără îndoială, diplomatul eventual al Universității din Iași, fiindcă bucureștenilor le vine ușor să emigreze din Bulevardul Academiei în Calea Griviței (adică de la Facultatea de Științe la Politehnică), și nici Transilvănenilor nu le este prea greu să frecventeze cursuri la Temișoara în loc de Cluj.

Lucru dureros: în capul Agir-ului se află D-l Mihai Manoilescu, ieșan de origină și formație: d-sa ne a asigurat verbal, tără, a fi provocat la un răspuns, că în nici un caz nu va permite ca Invățământul Tehnic să fie luat Facultății din Iași. Vedem acum că se intenționează a se lua, și că D-l Manoilescu îngădue. D-sa a condamnat Iașii; Iașii nu pot decât să-l condamne.

In anii ce vin, Moldovenii nu vor putea deveni nici ingineri, nici farmaciști: iată consecința reformii, îndrăznim chiar să spunem: scopul ei. Facultatea de Farmacie din București, Politehnica din București și acea din Timișoara vor avea posibilitatea aproape exclusivă de a forma specialiști din localnicii respectivi.

In țara noastră nu există egalitatea de drepturi; o știm cu toții. Numai că scoțând la o parte aproape 6 milioane de Moldoveni din Moldova, Basarabia și Bucovina, casta privilegiaților se reduce din cale afară de mult, de astă dată. Față de un regim democratic, o atare impudență comportă însă un risc: acela ca înscăunații să devie la rândul lor o minoritate.

NECULAI DALU

Ordonanțele Primăriei și Brutarii

Se știe că ordonanța Primăriei a fixat la 8 lei și 50 bani pâinea albă și 7 lei pâinea neagră. Brutarii Itic Lupu din str. Elena Doamna, Garabet Vartanian din str. Tatarași și Filip Simionovici din I. C. Brătianu vând de o săptămână pâinea albă cu 7 lei și cea neagră cu 6 lei. Iar de eri toți brutarii din Iași vând pâinea cu acest preț.

Toată lumea se întreabă cum rămâne cu ordonanța Primăriei? **Când negustorul vinde cu un preț superior ordonanței este dat în judecată ca speculant. *Dar dacă vinde cu un preț inferior ordonanței?* Să rugăm pe D-l Ionel Fruhling să consulte conteciosul Primăriei și să găsească textul din codul penal care califică o asemenea faptă.**

Noi consumatorii suntem datori a aduce astăzi omagiile noastre brutarilor, pentru acest gest mărinimos făcut de bună voe. Ce bine ar fi ca toți negustorii cari scumpesc viața să ia azi exemplu dela brutari...

Prin ziarul nostru s'a pornit o viguroasă campanie împotriva scumpirei vieței. Nu vom spune cui se datorește succesul în chestia pâinei. Vom spune însă că, dacă nu ar fi speculanți, trusturile și mai ales șperțarii, atunci într'adevăr România Mare ar fi un rai!

V. TEODOREANU
profesor

Cetiți în pag. IV-a
ULTIMA ORA

Cel mai mare vapor din lume

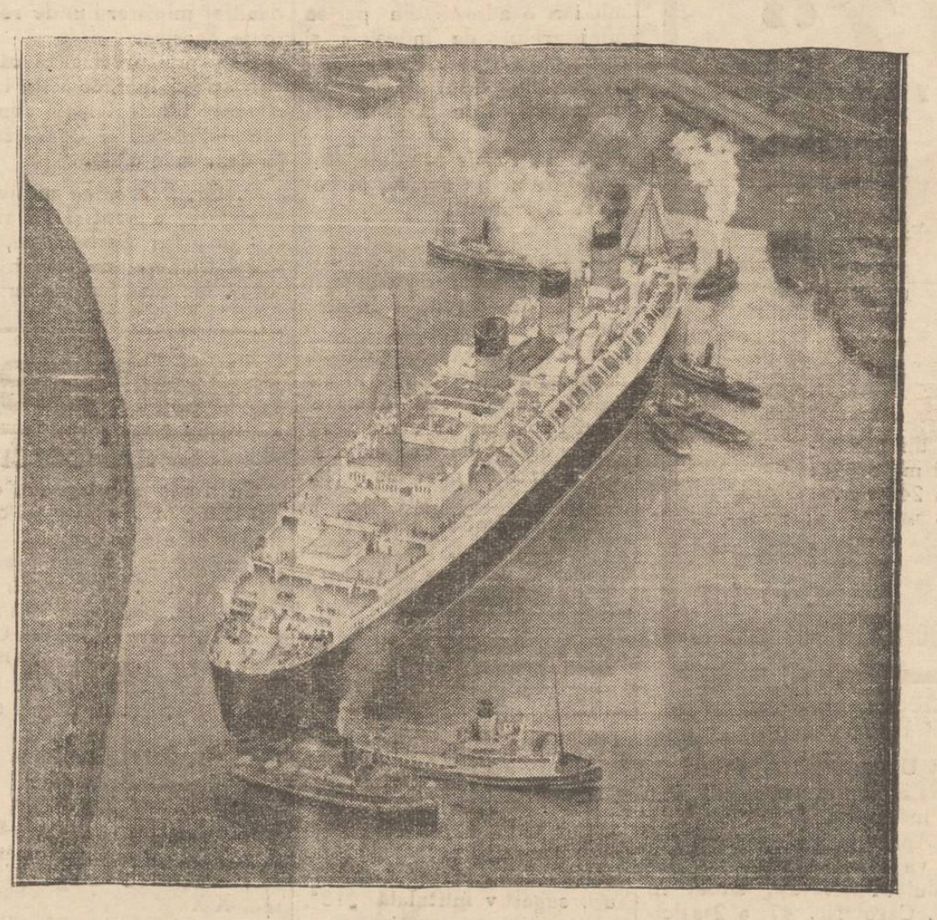

Uriașul vapor englez „Queen Mary" (regina Mary) care a fost lansat de curând. E cel mai mare vapor din lume, având proporții într'adevăr uimitoare.

Din toată lumea

Un amendament

In Senat, la discuția legii pentru înființarea Soc. Apelor la Iași, d. senator N. Gheorghiade a propus următorul amendament semnificativ:

„Pe primii trei ani, membrii Consiliului de administrație și comitetului de direcție, vor funcționa gratuit.

„In acelaș interval de timp Societatea nu va putea funcționa decât cu un singur director care va purta titlu de director general, cu salariul și atribuțiunile pe care le are actualmente directorul serviciului apelor în cadrul organizației Primăriei Iași".

Bineînțeles, amendamentul a fost respins;—căci doar nu fac oamenii Societate, pentru a lucra gratuit...

Pa mele clownului

In orașul Boston (America) trăește clovnul Mark Angel, celebru odinioară pentru ghidușiile lui.

El și-a publicat acum memortile și povestește că, în cursul activității sale de clovn — timp de 40 de ani—a primit nu mai puțin de 150.000 de palme.

In medie, clovnul Mark Angel căpăta câte 20 de palme în fiecare seară.

Palmele erau plătite cu 50 de cenți... bucata!

In caz de război...

Franța se crede amenințată de înarmările formidabile ale Germaniei.

Pe unde va ataca Germania, în cazul unei eventuale agresiuni contra Franței?

Se știe că la începutul războiului mondial, Germania a atacat prin Belgia. Un ziar parizian scrie că, în împrejurările de față, atacul german s'ar putea face prin 3 căi:

Prin nordul provinciilor olandeze, Limburg și Belgia; în al doilea rând prin Belgia, și în fine prin sudul Elveției.

Această din urmă ipoteză pare atât de plauzibilă încât guvernul elvețian a și luat toate măsurile de apărare, construind fortificații la granță.

Germania își reface flota

Germania a pus în lucru cinci cuirasate, șase-sprezece crucișetoare, două port-avioane, patru zeci de torpiloare, cincizeci de submarine și două crucișetoare de luptă de câte 26.000 de tone care vor fi botezate „Scharhorst" și „Gneisenau" (nume ce le purtau crucișeloarele amiralului von Spee, care în Noembrie 1914, scufundaseră escadra britanică a amiralului Christopher Croddock).

Prima escadră de submarine germane a primit numele Locotenentului Weddingen care tot în 1914, a torpilat numai în două ore, cinci crucișetoare britanice.

Condamnare

Consiliul de Război din Chișinău a condamnat la 2 și jum. ani închisoare, pe profesorul P. Constantinescu-Iași, pentru activitate anti-fascistă.

Nu știm oum va rămine până la urmă cu condamnarea; dar știm că prof. Constantinescu va pierde catedra universitară. Și tocmai acest lucru îl urmăreau anumite persoane.

Cîudățenii femeești

In centrul Africei există un trib de negri numit „Oino".

Femeile acestui trib au o concepție destul de originală despre frumusețea femenină: cu cât sunt mai păroase, cu atât se cred mai irezistibile.

Femeile din tribul „Oino" au și ele fardurile lor. In special, spre a-și întregi frumusețea, ele își pictează cu cărbune **mustăți** cât mai groase.

Cu late mai sunt și femeile!...

Caz medical

Medicii americani studiază un caz foarte curios.

D-ra Teresa Hawkins, o studentă în etate de 18 ani, din orașul Weston (America), s'a dus la un cinematograf unde rula un film umoristic. Deodată, în timpul spectacolului, d-ra Hawkins a fost cuprinsă de un râs spasmodic și deatunci ea râde fără întrerupere.

Din cauza râsului, ea nu mai poate fi hrănită decât pe cale artificială.

Medicii stau în fața acestui caz curios și nu-i pot găsi remediul.

Partidul naț.-țărănesc

și tactica d-lui Mihalache

Comitetul executiv naț.-țărănist, după peripețiile interesante, a reînoit încrederea în șefia d-lui Mihalache. Acest lucru însă n'a rezolvit încordarea care există din cauza atitudinei personale a d-lui Maniu.

D. Maniu a rămas neclintit în tactica d-sale, în ce privește atitudinea față de Coroană,

D. Mihalache se menține mai sportunist, — însă un oportunism **cu anumite condițiuni teoretice** *care nu-s de natură să grăbească venirea partidului la putere.*

Și dacă puterea se îndepărtează, atunci va însemna că tactica Mihalache dă greș.

Totuși, d. Mihalache nădăjduește și anunță o nouă campanie de răsturnare.

Dar ni se pare că — întocmai ca anul trecut — împrejurările sînt neprielnice. In curînd se închide Parlamentul. Și abea se va începe campania naț.-țărănistă, că vom intra în vacanța de vară. Se va face pauză până la toamnă,— cînd e posibil să se repete un nou 14 Noembre ratat.

Și atunci se va pune, sigur, chestiunea talentului tactic și șefiei d-lui Mihalache.

X.

Comemorarea „Junimii"

Activitatea comitetului festiv
Pregătirile

Cu o punctualitate exemplară, d. Const. Meissner își îndeplinește sarcina de președinte al comitetului de organizare a comemorării soc. literare „Junimea" din Iași. Comemorarea va avea loc în zilele de 26 și 27 Aprilie, la Teatrul Național, unde va fi și o expoziție de tot ce e în legătură cu trecutul acestei societăți.

Diferitele comisiuni alese, se întrunesc la d. Meissner acasă, unele pentru cetirea articolelor ce se primesc, pentru numărul festiv ce va apărea cu această ocaziune, altele pentru aranjarea expoziției de tipărituri, manuscrise, fotografii etc.

Până astăzi, au răspuns pentru colaborarea la revistă, trimeținд manuscrise, d-nii profesor Basarabescu, Al. N. Gane președintele consiliului legislativ, consilier de curte D. Bădescu, profes. I. Bărbulescu, D. Nanu, societ. scriitorilor români, Tudor Bianu, Radu Manoliu, Gr. Trancu-Iași. Alte manuscrise sunt în așteptare.

Pentru această comemorare, d. primar Racovițză dă întregul său prețios concurs, fără de care reușita acestei festivități ar fi problematică, cum și expoziția de la teatru nu ar putea lua ființă, fără acelaș prețios concurs pe care'l dă d. general Mihai Negruzzi, posesorul întregului material bogat al „Junimii", rămas de pe urma lui Iacob Negruzzi.

•

O foarte hazlie discuție, a avut loc pe vremuri, între Vasile Pogor și Iacob Negruzzi, cu prilejul primirei unor articole pentru „*Convorbiri literare*".

Se puseră să cetească Pogor și Negruzzi ceva din pornografiile vornicului Golescu. Negruzzi la un moment dat, a replicat că nu se pot publica în „Convorbiri", căci s'ar supăra *duduia de la Vaslui*.

Aceasta însemna la „Junimea" protestarea cetitorilor împotriva publicațiilor cam licențioase. Printre abonații „Convorbirilor" era și o damă din Vaslui, care scandalizată de cele ce ceti'se într'un număr al revistei, a trimes lui Iacob Negruzzi o scrisoare prin care'i arăta că a scandalizat-o o poezie dar că în ori ce caz în mod anonim ar putea-o ceti, nu însă când se știe de alții ca ea cetește asemenea lucruri, ca abonată în toată regula a revistei. Atrăgea atenția duduia de la Vaslui că Iacob Negruzzi știe deci sigur că dânsa a cetit poezia în chestiune, fiindcă e abonată și lucrul acesta o jenează. Duduia și-a sfârșit scrisoarea, amenințând pe Iacob Negruzzi că dacă se va continua cu asemenea publicații, se va desabona de la revistă, *dar o va cumpăra cu numărul*, putându-se atunci publica lucruri și mai picante, căci nu va mai ști nimeni dacă ea le va ceti, de vreme ce nu mai este abonată.

•

Bogatul material primit pentru numărul festiv care va apare după 27 Aprilie, dimpreună cu darea de samă de la festivitatea de la teatru, vor interesa în mod deosebit.

Desigur, conținutul numărului festiv nu va provoca astăzi nici un caz, ca acel cu „duduia de la Vaslui" de altă dată de la *Convorbiri*.

RUDOLF SUȚU

Seminarul de Slavistică

Poezia populară epică a Sârbilor

Miercurea trecută *Seminarul de Slavistică* al Facultății de Litere dela Universitatea noastră din Iași, și-a ținut obișnuita-i ședință săptămânală. A luat parte — pe lângă d. *profesor Ilie Bărbulescu* directorul Seminarului — d. asistent V. Chelaru, mare număr de studente și studenți. A ținut conferință studentul *C. Neagu*, tratând despre: *Poezia populară epică a Sârbilor.* Conferențiarul a spus următoarele, ce dăm aci în rezumat.

Nu se poate vorbi de eposul popular sirb fără a pomeni măcar în fugă, și despre întreaga evoluție a istoricei sale naționale. Poezia populară epică la Sârbi a urmat drumul paralel a tuturor frământărilor politice din decursul veacurilor, și deaceia ea se poate împărți în patru cicluri: 1) ciclul antecossovean, 2) ciclul cossovean, 3) ciclul haiducesc, și 4) ciclul revoluționar. Să trecem și să vorbim pe rând de toate aceste diviziuni a poeziei epice populare sârbe.

Lupta dela Kossovo (15 Iunie 1389), unde au luat parte Sârbii și Românii pentru a rezista puhoiului năvălitor al armatelor turcești, a schimbat cu totul felul de a vedea lucrurile, de a simți și de a judeca, al poporului sirb.

Inainte de această bătălie, primele manifestări spirituale de natură anonimă sânt rezultatul unei mentalități, care era propriu acelui timp și acelui popor. Poeziile populare, care fac parte din acest ciclu, antekossovean, prin fondul lor amintesc de vremurile de demult când păgânismul stăpânea sufletele lor. Găsim aici o oscilare între înrădăcinatele reminiscențe a e trecutului și forma nouă a prezentului, o oscilare între mitul păgân și ortodoxism. Fantezia și misticismul Sârbilor a creat în poeziile din acest ciclu ființi supranaturale, personagii care apar în literatura primordială a oricărui popor. Aceste plăzmuiri cu puteri miraculoase le formează acele *vile* (zâne care sânt, sau făcătoare de bine sau făcătoare de rău. Pe lângă aceste „vile" vor apărea și eroi legendari, care iau parte din mijlocul poporului sârb, eroi care în acțiunile lor vor întrupa una din cele două concepții: *binele* sau *răul*. Intre bine și rău se dă o vajnică luptă, în care luptă totdeauna va învinge binele.

Figura dominantă, în jurul căruia gravitează acest ciclu antecossovean, este a lui Marcu Kralievici (Marcu Crăișorul). Acest erou a jucat un rol așa de profund în conștiința semenilor săi, încât poporul, cu fantezia lui, îl urmărește dela naștere până

Continuarea în pag. 2-a

Clinica Chirurgicală DOCTOR TZAICU din Sanatoriul Iaşi strada Carol No. 20

Pregătită în permanenţă pentru chirurgia de urgenţă

Radiodiagnostic, Radioterapie superficială şi profundă, Diatermie, Ultraviolete, Gynecologie, boli interne, nervoase, excluse contagioasele şi nervoşi turbulenţi.

Pentru preoţi, învăţători, militari, şi toţi funcţionarii public reduceri speciale — Salvarea la dispoziţie. — Tel. 248

Ocazie unică

O lună eftină

cu preţuri de sacrificiu la magazinele de încălţăminte

„QUADRAT"

Iaşi Str. Ştefan cel Mare No. 15

Pantofi damă din chevreux şi antilopă, formele cele mai noi preţ foarte redus dela lei 195

Pantofi bărbăteşti din box superior în negru şi maron stil comandă dela lei 245 per.

Pantofi tennis cu talpă cauciuc dela lei	60 per.	Pantofi de satin pentru dame lei	175 per.
Pantofi de casă eleganţi de piele toate cul.	70 „	Pantofi sport din box şi hunting „	245 „
Pantofi cauciuc marca Quadrat	80 „	Pantofi de damă chevreux şi antilopă „	275 „
Pantofi de lac şi box pentru copii Lei	95 „	Pantofi bărbăteşti peţ de sacrificiu „	245 „
Pantofi p. şcolari şi şcolăriţe „	145 „	Pantofi bărbăteşti cu talpă creppe „	325 „

Primim drept plată bonuri Renta Consolidării Tranşa B., Renta Înzestrării tranşa A. şi bonuri de invazite.

Profitaţi de această unică ocazie.

Iarăşi frământări la Camera de Comerţ

In jurul demisiei d-lui Gr. Profir

Camera de comerţ a primit ieri o adresă din partea ministerului de industrie şi comerţ, prin care i se anunţă că demisia d-lui Gr. Profir din comisia interimară, a fost primită.

D. Gr. Profir era delegatul ministerului de comerţ în comisia interimară.

*

Demisia aceasta a produs oarecare rumoare şi a stârnit discuţii în cercurile interesate.

Dela Camera de comerţ, unde ne-am interesat, ni s'a arătat că *obiectul* demisiei d-lui Profir nu se cunoaşte.

Am căutat dar să cunoaştem *adevărul* dela însuşi cel în cauză.

Dl. Gr. Profir ne-a arătat că a demisionat, neînţelegînd să mai colaboreze la Camera de comerţ „în condiţiunile anormale şi ilegale în care se lucrează la această instituţie."

Dl. Gr. Profir a motivat dealtfel ministerului de resort toate acestea.

D-sa mai precizează că de aproape 5 luni, comisia interimară n'a fost legal convocată,—ţinându-se doar şedinţa de... mântuială.

D. Gr. Profir, ca motiv de refragere, a avut şi pe aceasta: d. Mişu Şerbănescu, casierul Camerei de Comerţ, a fost... încărcat în atribuţiuni care nu-l privesc.

Se pare că demisia d-lui Gr. Profir va fi urmată de o alta.

Nu este exclus să survină şi unele demisiuni în conducerea „Sfatului Negustoresc".

D. prof. I. Botez preşedintele Camerei de Comerţ, a recomandat în locul celui demisionat, pe d. N. Angelescu, confirmare pe care ministerul a şi făcut-o.

D. Fotea a fost numit membru în Comisia interimară.

S'a făcut rău în timpul interogatoriului

Eri a fost înaintată parchetului femeia Tinca Manoiu din cartierul Petre Bogdan, urmărită cu un mandat de arestare.

In timpul interogatoriului, femeii i-a venit rău şi a căzut la pământ.

Dusă la medicul legist, s'a constatat că ea avea temperatura ridicată.

Bănuindu-se că ar fi vorba de tifos exantematec, a fost transportată cu salvarea la spitalul Izolarea.

x A apărut *Tainele Bisericii Creştine ortodoxe* cu deosebire dintre noi, catolici şi sectanţi de *Preotul N.V. Hodoroabă*. De vânzare la librării. Lei 20

Şedinţele ştiinţifice

ale cercului „Arhiva"

Cu aceaş regularitate, cercul ştiinţific „Arhiva" îşi continuă şedinţele bilunare.

Au asistat la şedinţe d. Prof. univ. I. Bărbulescu, G. Pascu, D. Gazdaru, asist. univ. Gr. Scarpan, V. Gr. Chelaru, prof. A. Scriban, Obreja-Iaşi, C. A. Stoide, A. Golimas, etc, şi numeroşi studenţi.

La şedinţa penultimă au ţinut comunicări domnii:

1. *Prof. A. Golimas*, despre felul cum este zugrăvită în poezia populară românească, asuprirea maghiară din sec. XX.

2. *Prof. univ. Ilie Bărbulescu* a adus un nou punct de vedere cu privire la cuvintele personale articulate şi nearticulate din limba românească veche, răspunzând unei interpretări greşite a prof. E. Petrovici dela Cluj.

In şedinţa recentă au fost alte 2 comunicări:

1. *Prof. univ. D. Gazdaru* a vorbit despre modelul italian al gramaticei lui Văcărescu (1787) şi a lui P. Iargovici (1799). După ultimele cercetări făcute în vara aceasta în bibliotecile italiene, d. Gazdaru a reuşit să găsească cel mai apropiat model al acestor gramatici.

Asist. univ. V. Gr. Chelaru a prezentat un articol al prof. Mladenov dela Sofia despre o interesantă contraversă ştiinţifică cu privire la terminaţia—*ul* din l. bulgară, considerată de prof. Capidan dela Cluj de origină românească.

Şedinţa următoare va avea loc după vacanţă.

x Contra durerilor musculare, articulare, sciatice de natură reumatică sau gutoasă, întrebuinţaţi **Frantzbrandwein Mentoformic Dr. Ratianu** aprobat de Consiliul sanitar Superior. Alină durerile redând buna dispoziţie. Depozit Farmacia Dr. Ratianu Iaşi, Cuza Vodă 48.

Recenzie

Jean Pascal: 13 poeme

Harnicul publicist ieşan d. Jean Pascal, a scos de sub tipar o nouă plachetă de versuri, sugestiv intitulată „13".

Este a cincea carte pe care d. Jean Pascal izbuteşte, în vremurile aceste de acută criză, s'o prezinte cetitorilor, fără editor care să-l susţie, şi fără prea multă reclamă.

„13" — conţine o serie de poeme sociale, izvorâte din cruda realitate a periferiei obijduite, al cărei cântăreţ este Jean Pascal.

Cetind poemele „Împăratu foamete", „S'a spânzurat un muncitor" sau „Zilele vieţii, tors de maşină"—poeme din cari ţâşneşte revolta împotriva nedreptăţilor sociale, vezi că Jean Pascal s'a confundat cu această lume pe care o descrie, participând cu sufletul la nevoile şi durerile ei. Poemul „Apel" este un strigăt social împotriva războiului pe care statele îl pun la cale.

După „Inseilări" „Braţul Robului", Curtea Miracolelor", „Privelişti Ieşene" — volume anterioare ale lui J. Pascal—„13" reprezintă un progres pentru autor.

Z. dess.

CINEMA SIDOLI Astăzi

triumfalul succes

FEMEIA SI MINCIUNA

cu HARRY BAUR şi ALICE COCEA

Al doilea film

Dansatoarea

cu Ursula Grabley şi Adele Sandrok

Complectare: JURNAL SONOR FOX

AZI la ROXY 2 ultime mari premiere în Iaşi

Iţi cânt Romanţa

Al doilea film

Patrula Morţii

Miky Maus si Pathe Nathan complectează programul

AZI LA Cinema PHOENIX

cu 8, 10 şi 15 lei

Trandafirii negri

cu Lilian Harvey şi W. Fristch

Al doilea film

O noapte de nebunie

cu Irene von Zilaghy

Dureri de cap, gripă, guturai combate **DALIN** cel mai bun antinevralgic

Toată lumea este fotogenică la STUDIO GUSTY

LICEUL MILITAR IAŞI
Serv. Cazarmării

PUBLICAŢIE

Se aduce la cunoştinţa celor interesaţi, că în ziua de 22 Aprilie 1936, ora 10 dim. se va ţine în localul Liceului Militar Iaşi, situat în Iaşi, Carol No. 47, a 2-a licitaţie publică pentru darea în întreprindere a construirei unei săli de gimnastică, a cărei valoare se ridică la suma de circa lei 1.900.000.

Licitaţia se va ţine în conformitate cu art. 88-110 din L. C. P. reg. O. C. L şi normele publicate în Mont. Oficial Nr. 127 din 4 Iunie 1931.

Toate persoanele cari vor lua parte la licitaţie vor depune pe lângă ofertele şi o garanţie de 5% din valoarea lucrărei pentru care licitează, în numerar sau efecte de Stat şi numai în recipisa ad-ţiei financiare sau Casei de Depuneri şi Consemnaţiuni.

Dosarul special compus din plan, deviz, caetul de sarcine, condiţiunile generale şi speciale technice şi de ordine şi ad-ţie etc. se pot vedea de doritori, în fiecare zi de lucru dela 9—12 şi 15—18 în localul Liceului Militar Iaşi, Strada Carol No. 47.

Comand. Liceului Militar Iaşi
Colonel, *Stănescu Ioan*
Ad-tor Cazarmar
Locot. Pomârleanu D.
No. 7606 din 24 Febr. 1936.

CONVOCARE

Se aduce la cunoştinţa generală cum că Duminică 5 Aprilie a. c. ora 16 (4 p. m.) va avea loc în localul Şcoalei Normale de Conducătoare de Grădini de Copii din Iaşi str. Carp No. 2, „ADUNARE GENERALA" pentru votarea bugetului şcolii pe anul financiar 1936—1937.

Aceasta fiind a doua convocare, se vor lua hotărâri cu orice număr de membri prezenţi.

Crema de Lăcrămioare

nevătămătoare, curăţă albeşte şi catifelează pielea

Dep. Farmacia Dr. Beceanu Piaţa Halei Iaşi.

Centre de deparazitare pe malul Prutului

Proectul d-lui dr. Bulău, pentru stăvilirea tifosului exantematic

D. dr. Th. Bulău, inspector general sanitar al Moldovei, s'a reintors dintr'o lungă inspecţie efectuată în oraşele din regiunea noastră.

D-sa a constatat că tifosul exantematic este în descreştere.

Pentru stăvilirea complectă a epidemiei, d. dr. Bulău a propus înfiinţarea unor centre model de deparazitare, în comunele de lângă Prut.

Propunerea d-lui insp. Bulău a fost aprobată telegrafic de Ministerul sănătăţii. Până în prezent însă, nu s'a realizat nimic efectiv.

x **Preschimbarea bonurilor de premii** „Opinia seria 64 se face zilnic între 4-7 d. a. la adţia ziarului strada Lăpuşneanu 37.

Altă excursie de

3 zile la Bucureşti

cu 50% reducere pe C.F. R.

în condiţiuni excepţionale de confort organizează Agenţia locală WAGONS-LIT // COOK

Plecarea: MERCURI seara 1 April a. c. ora 8[40]

Inscrierle se primesc la **Agenţia Wagons - Lits**

Iaşi, Piaţa Unirei

Poezia populară epică a Sârbilor

(Continuare din pag. 1-a)

la moarte. Istoria vorbeşte prea puţin de Marcu Kralievici, fiul regelui Vucaşin şi al reginei Eufrosina, ca noi să ne facem o ideie unitară despre întreaga existenţă a acestui personagiu. Cele 15 sau 20 de poezii, unde e vorba de acest erou, ne dă o lumină complectă despre întreaga lui activitate. Lupta contra acelora care-i fac rău şi contra acelora care se abat dela drumul drept al binelui şi al adevărului. Împreună cu calul său Şarat, dăruit de vila (zâna) care l-a alăptat, cutreeră aproape întreaga peninsulă Balcanică, făcând fapte vitejeşti care-l vor ridica mult în faţa poporului său. Dar pe lângă fapte bune, el săvârşeşte şi fapte de o cruzime înspăimântătoare; odată, a scos ochii unei fete (Rosanda) pentrucă aceasta a refuzat propunerea lui de a o lua în căsătorie, deoarece era supus Turcilor. Dar după comiterea acestor fapte nelegiuite, el are remuşcări şi pentruca Dumnezeu să-i ierte păcatele, ridică biserici şi mânăstiri. Aceste poezii unde rolul proponderent îl joacă Marcu Kralievici, se pot compara cu Iliada lui Homer unde eroul principal este Achile. Achile, pe lângă este invincibil, şi deci acţiunea este urmărita rece, fără interes, de lector, este un egoist şi el nu lupta ca Marcu Kralievici pentru popor, pentru cei oropsiţi, ci pentru a se ridica el însuşi în faţa mulţimei elade. Dar Marcu Kralievici se poate compara şi cu Don Quichote a lui Cervantes prin temperamentul lui aventuros, dar mai ales cu Cidul Compeador din eposul spaniol. Totuşi eroul în discuţie din eposul popular sârb este cu mult superior lui Cidul Campeador deoarece acesta din urmă, pe lângă faptele bune şi adevărate pe care le face, totuşi câteodată întrebuinţează viclenniile, laşitatea şi ura. Nu este constant în acţiunea lui, cum este Marcu Kralievici; n'are un drum drept pe care să-l urmeze, nu întrupează aşa de bine concepţia binelui cum o găsim la eroul atât de cântat din ciclul antekossovean.

*

Al doilea ciclu de poezii este acel *Rossovean*. Lupta depe câmpia Kossovei, unde Sârbii şi Românii au fost învinşi de Turci, a lăsat după ea mormane de cadavre însângerate, cu eroi legendari sfârtecaţi subt zale, care a făcut pe poporul sârb să coboare ochii în jos şi să privească cruda lor soartă. Poeziile din acest ciclu vor fi vibrări profunde de dureri ivite în calea vieţii lor. Pe lângă unele poezii unde se vede religiozitatea şi bunătatea cneghinei Miliţa, soţia cneazului Lazăr căzut la Kossovo, asistăm la alte poezii la asasinarea sultanului Murad de către Miloş Obilici, la trădarea lui Vuk Brankovici. Şi apoi după ce liniştea şi-a întins vălul ei deasupra câmpiei Kossovei, vedem în altă parte pe „fata dela Kossova" căutându-şi mirele printre cei morţi, sau vedem pe bătrâna mamă a celor 9 Iugovici, fiii ei, aşteptându-i până când un corb i-a adus în poală mâna unuia din feciorii ei. Iată tânguirile de desnădejde ale maichii:

„Mâna mea, tu verdele meu măr
Pomişorul meu cel tânăr,
Unde-ai fost crescut şi unde-ai fost culeş.
Răsărişi în poala maichii tale
Şi la Kosova pe câmp mi te-a culeş"...

Dar după lupta dela Kossova, Sârbii oprimaţi de stăpânirea turcă, parte din ei s'au retras în munţi făcându-se haiduci. Astfel ia naştere un nou ciclu de poezii haiduceşti în care rolul principal îl deţine vestitul haiduc: Starina Novak (Baba Novac). Dar conştiinţa de popor liber şi independent n'a fost stinsă complect. La 1804 subt Kara Gheorghe şi la 1815 subt Miloş Obrenovici, când au izbucnit acele revoluţii, fra senzibilităţii poporului sârb a fost din nou încordată într'un nou ciclu de poezii. Răspândită de „guslari" cutreerând satele şi oraşele aceste poezii au trecut la Bulgari, Polonezi, Ucranieni, ba au trecut şi la noi. In folclorul românesc sânt poezii care ne amintesc de Marcu Kralievici, intitulate: Marcu Voteazul, apoi sânt poezii unde figura aureolată de glorie a haiducilor au strălucit localizate în legende autohtone: Iorgu Iorgovan, Baba Novac (care nu-i generalul lui Mihai Viteazul cum arată V. Alexandri) etc. Revoluţia de subt Kara Gheorghe a găsit şi la noi corespondent în folclor sub numele unei poezii intitulate Gheorghe cel Negru. Dar pe lângă aceste poezii, în întregime cu fond sârbesc, apar în alte poezii numai motive populare sârbeşti, pe care le găsim în Zidirea Mănăstirei Curtea de Argeş (Zidirea Cetăţii Scadar în eposul sârb) şi în altele. Aceste toate poezii au fost candelele vii în sufletul poporului sârb, unificându-l în ideea de libertate şi independenţă.

*

In urma acestei expuneri a d-lui C. Neagu, s'a făcut—ca de obicei—discuţii între conferenţiar şi ascultători cu privire la fondul şi forma conferinţei sale. Toate sub conducerea şi îndrumarea d-lui profesor Bărbulescu. La aceste discuţii au luat parte mai cu seamă studenţii: Hangico Bojidar, Andronic Alexandru şi d. asistent V. Chelaru.

x DR. BRENER specialist mamoş, boli de femei. Cons. 2—8 d. a. Str. Banu.

MAGAZINUL GRADINARILOR

Casă de seminţuri de legume, flori şi furage

ALTER MICHEL

Iaşi, Piaţa Halei 15—17 Telefon 478

Aduce la cunoştinţă onor. clientelă că pentru anul 1936 a pus la dispoziţie un bogat asortiment de seminţuri de legume diferite varietăţi dela cele mai renumite case din străinătate: Sfecle de vite Mammuth şi Eckendorf, Gazon original englezesc. Sămânţă de lucernă şi trifoi cu certificate de analiză aprobate de Onor. Ministerul de Domenii şi Camera de Agricultură.

COMBATE GRIPA **TESTA** SCADE ARSIȚA

O bătrînă arsă de vie

Dela un capăt de țigară, se aprinde patul

Un caz tradic s'a întîmplat noaptea trecută în localitate.

Pe strada Columb No. 5, locuea de mai multă vreme bătrâna Țirla Maiman în etate de 70 de ani.

Bătrâna locuea singură neavând nici o rudă, care s'o ajute și se întreținea numai din ajutorul pe care-l primea dela vecini.

Eri dimineață, locatarii din împrejurimi au observat un fum gros ce ieșea din casa bătrânei.

Intrând în casă au constatat că mobilierul ardea, iar Țirla Maiman sta nemișcată în pat.

Cu greu bătrâna a fost scoasă afară.

Dusă la Spitalul Israelit, ea a încetat din viață.

Cercetările autorităților au stabilit că focul a luat naștere, de la o țigară pe care bătrâna, care avea vederea cam slabă, ar fi aruncat-o aprinsă lângă pat.

Țirla Maiman n'a fost căsătorită niciodată. In cartier se afirma că ar fi fost hermafroditâ.

Cercetările continuă. REP

Instalarea noului paroh al bisericei „Sf. Parascheva"

și pensionarea păr. C. Ionescu

Intr'un cadru impresionant, s'a desfășurat Duminică la bis. „Sf. Paraschiva" (Prapadoamna) din str. Păcurari, solemnitatea instalării ca paroh a părintelui Vespasian Vasiliu, în locul păr. C. Ionescu scos la pensie.

Slujba religioasă a fost oficiată de preoții: protopop Dumitru Ciolan, Vespasian Vasiliu, N. Todicescu, Tatulea și C. Ionescu.

Răspunsurile au fost date de corul bis. „Sf. Voevozi".

Printre asistenți, remarc pe domnii ing. Andriescu-Cale, prof. Bârsănescu, prof. Praja, col. Bogdan, păr. Vasile Vasilache, directorul cancelariei mitropolitane, epitropii Stănescu, Botez, etc. etc.

Păr. protopop Ciolan, a ținut predica zilei și apoi a citit gramata metropolitană de numire a păr. Vasiliu ca paroh al bis. „Sf. Paraschiva", urându-i ani mulți de păstorie,

Păr. V. Vasiliu, noul paroh, mulțumește I. P. S. Nicodem pentru încrederea acordată.

Păr. C. Ionescu urează păr. Vespasian Vasiliu parohiat îndelungat și rodnic.

D. Prof. Praja mulțumește I. P. S. Nicodem că înțelegând noul spirit al vremii a trimis să păstorească la bis. „Sf. Paraschiva" un preot cult ca păr. Vasiliu.

Agapa

După serviciul religios, asistența s'a retras la Școala de Menaj unde a avut loc o agapă.

Primul toast l-a ținut pr. protopop Ciolan pentru sănătatea I. P. S. Mitropolit Nicodem.

D. Ing. Andriescu-Cale spune că biserica trece prin momente grele.

Clerul trebue să ducă luptă vajnică pe ogorul credinței.

Mai vorbesc preoții V. Vasiliu, C. Ionescu și N. Todicescu, după care la cuvântul *d. prof. Praja*. D-sa face un istoric al bis. „Sf. Parascheva", și arată că ea are un important rol de cultură și educație, fiind în apropierea Fundației Ferdinand și a căminului studențesc.

Merită un cuvânt de laudă harnicele eleve ale Școalei de Menaj, care au servit admirabil.

GR. SPIRU

Const. Botez

Nici n'am șters încă lacrimile vărsate după moartea lui Ibrăileanu, și o nouă pierdere se înregistrează în lagărul intelectualilor ieșeni.

Blândul și eruditul Const. Botez nu mai este.

S'a prăbușit încă un stâlp puternic din „Viața Românească".

Const. Botez s'a născut la Iași în 1878. După studii strălucite făcute în țară, el a urmat la Berlin, unde a luat titlul de doctor în filologie.

Intorcându-se în țară, a fost numit profesor la diverse școale secundare, unde s'a distins ca pedagog.

Activitatea extra-școlară a lui Const. Botez e prodigioasă. A fost unul dintre cei mai buni autori de manuale didactice.

La revista „Viața Românească" a fost un colaborator activ și foarte prețuit. Studiul lui savant despre „Faust"—cu ocazia apariției în limba română a acestei opere tradusă de Ion Gorun—a făcut senzație. Const. Botez în timpul celor 8 ani cât a stat în Germania, a conferențiat și scris aprofundând operele lui Goethe și ale celorlalți titani ai culturei germane.

C. Botez a făcut campania din Bulgaria în 1913, și războiul pentru reîntregirea neamului din 1916—1918. La Curtea de Argeș a fost grav rănit. Avansat pe front căpitan, el a luptat până la izbânda noastră.

Defunctul a fost și inspector general al învățământului, unde a lucrat cu un devotament de admirat.

Ultima lui operă este ediția „Eminescu" revăzută și tălmăcită (Editura „Scrisul Românesc").

A dispărut un om care a avut deviza: Muncă și cinste.

CAROL DRIMER

x **Dinți albi** și sănătoși și gură parfumată se obține întrebuințând *Pasta, Pratul și Apa de gură Odomenthol* care împiedică caria dentară, distruge microbii vătămători dând dinților splendoarea cuvenită. Depozit Farmacia Dr. Ratianu Cuza Vodă 48. Marca depusă.

INVIEREA LA MAGLAVIT

Excursie specială organizată de Agenția Wagons-Lits, Iași

Plecarea din Iași, Joi dimineața 9 Aprilie a. c. ora 6[25] cu **TREN SPECIAL.**

Locuri rezervate

Inscrierile se primesc NUMAI până Marți 7 Aprilie a. c. la

AGENȚIA WAGONS-LITS *Iași, Piața Unirei*

Cronica Sporturilor

„Dacia-Unirea" și „Textila"

au terminat la egalitate (0-0)

Jocurile pentru divizia națională, ne-au prilejuit Duminică, vizita cunoscutei echipe brăilene „Dacia-Unirea". Intâlnirea cu „Textila" ne-a furnizat un joc specific de campionat: rapid, dur și dorința de a învinge. Oaspeții în formația cea mai bună și după un match onorabil cu Chinezul, erau favoriți.

Pe teren însă, s'au schimbat socotelile.

Dela prima lovitură și până la fluerul final, textilienii au muncit din răsputeri și au reușit să împiedice pe oaspeți să marcheze.

In ansamblu, jocul a fost spectaculos.

Inepuizabilul Pawlowschy secondat cu brio de Gherasim și Cotruță, au ținut în șah, pe Dacia-Unirea, care are la activul ei performanțe de invidiat. Textila, s'a comportat mai bine decât ne așteptam.

Arbitrajul corect, al d-lui Hrehretz a complectat cel mai reușit spectacol de f.-ball din acest început de sezon. SEMM

Ședința agitată

a Comunității israelite

Prima ședință plenară a Comunității Izraelite, convocată după trei luni de la efectuarea alegerilor, a decurs după cum era de așteptat, într'o atmosferă agitată.

Participă toți cei 51 de epitropi și un public numeros.

Biroul este compus din domnii I. Mendelzohn, Poper, și Iosef Iacob.

Printre primele chestiuni, se i-au în discuție încasările Comunității, și cazul funcționarului Rotenberg care ar uza de anumite procedee nestatuare, în beneficiul său personal.

Se discută apoi prelungirea bugetului trecut al Comunității pe încă o lună, până la votarea bugetului pe exercițiul 1936-37.

Prețul azimei a format apoi obiectul unor ample discuții.

D. av. Flis arată că prețul azimei este exagerat pentru meseriași, și solicită o reducere specială pentru aceștia. Propune ca, întrucât brutarii vând azime de lux cu 30 le Kgr. să acorde diferența Comunității, putându-se realiza astfel o parte din fondul necesar reducerei pentru meseriași. Discută d-nii Itic Lupu, Leiba Șulim, Wexler etc.

D-nii av. Segal și dr. Gheiman propun ca din veniturile Scc. „Sacra" care se împart între spitalul Izraelit și comunitate, să se acorde o parte și pentru întreținerea spitalului „Ghelerter" care se află în mari nevoi. Chestiunea e combătută de d. Milton Lerher, care susține că și spitalul Izraelit e în criză.

Se discută apoi cumpărările de locuri la cimitir, făcute de unii epitropi, în condiț uni defavorabile instituției, pomenindu-se numele d-lor Fügelman și Solomon Moscovici.

D. L. Holtzman face unele comunicări în această privință, cari dau loc la discuții animate.

Se propune revizuirea tuturor vânzărilor de locuri la cimitir, făcute în ultima vreme.

O rumoare deosebită provoacă interpelarea d-lor L. Spigler și Wexler, privind cumpărarea lemnelor pentru saraci. Vorbitorii aduc învinuiri d-lui Warhman; iar d. Leopold Spigler întrebuințează unele expresii.

Se produce un enorm scandal.

Dl. M Duf la cuvântul pentru a justifica pe d. Warhman.

Deasemeni și d. Warhman a dat unele explicații.

Cu greu scandalul a fost potolit, iar ședința amânată pe Mercuri, în continuare.

Z. Dessmond

Sfințirea unui pod în județ

In ziua de 25 Martie a. c. a avut loc în satul Goruni Com. Tomești sfințirea unui pod făcut cu inițiativa d-lui prefect Th. Zipa și d-lui Const. Drăghici, la care au asistat un număr însemnat de cetățeni, în frunte cu dl. C. Manea primarul comunei Tomești, dl. Leahu directorul școalei din Goruni, Ilie Pintilie brigadier silvic, Gh. Zlate etc.

După terminarea serviciului divin care a fost oficiat de preotul paroh al com. Tomești, s'a servit o gustare de către Gh. Zlate și Ilie Pintilie; S'a toast at pentru M. S. Regele Carol al II-lea și pentru guvern. Apoi d. C. Manea primarul comunei, a mulțumit d-lor prefect T. Zipa și C. Drăghici, pentru grija ce o poartă acestei comuni.

O carte filosofico-religioasă

Eruditul profesor pr. *Cicerone Iordăchescu*, a dat la iveală (în colaborare cu d. prof. Th. Simenschy), două traduceri din opera scriitorului creștin Dionisie Pseudo-Arespagitul: „Despre numele divine" și „Teologia mistică".

Aceste lucrări din veacul V—VI după Hristos, au jucat un rol însemnat în literatura și gândirea creștină, ca și în cea profană. Și deaceea, tălmăcirea lor în românește este de mare folos pentru teologii noștri.

Traducerea este precedată de un extins și foarte savant studiu introductiv al pr. Cicerone Iordăchescu, în care se dau îndrumări generale de ordin filosofic, pentru inițierea cetitorilor.

Cu această nouă lucrare, se adâncește brazda pe care, cu atâta vrednicie, pr. Iordăchescu o trage în ogorul culturei noastre filosofico-religioase.

Se confiscă azima

adusă din orașele învecinate

Conform dispoziției autorităților locale, s'a confiscat în cursul săptămânii trecute o însemnată cantitate de azimă adusă din orașele învecinate.

Astfel s'a confiscat azimă din Sculeni, Ungheni, Tg. Frumos, etc. Aflăm că totalul azimei confiscate ar fi în valoare de vreo 20.000 lei.

La Consiliul de reformă

Se judecă astăzi procesul lt. Costăchescu din Botoșani

In fața Consiliului de reformă a corpului 4 Armată, a venit spre judecare azi dim., procesul lt. Costăchescu din Reg. 6 Vânători, Botoșani.

Se cunoaște cazul lt. Costăchescu, a cărei soție s'a sinucis în împrejurări nelămurite. Ancheta n'a stabilit nici o vină în sarcina ofițerului.

Constipatul este un veșnic nemulțumit, un veșnic abătut!

Istovit, nedormit, cu gura amară, cu capul greu, constipatul este un intoxicat cronic, căci intestinele lui leneșe, nu pot elimina zilnic și nici în mod suficient, otrăvurile ce se adună în corp!

Purgativele obișnuite — săruri, buline, uleiuri — cu timpul obișnuesc intestinul, îl irită și-l îmbolnăvesc grav (colite)!

Evitați aceste consecințe dezastruoase și grăbiți-vă însănătoșirea prin

Ceaiul CISBEY

Laxativ și depurativ ideal, compus numai din plante.

Are acțiune binefăcătoare asupra tubului digestiv, asigurând scaune ușoare și regulate și este întăritor pentru intestine, ficat, rinichi; curăță sângele, el mânând toate produsele toxice din organism.

CEAIUL CISBEY este delicios de băut chiar fără zahăr.

Prețul lei 60.— cutia de 100 gr., la toate farmaciile și drogueriile din țară. Dep. pt. Ceaiul Cisbey: Bucuresti III. Toamnei. 103. Cereți mostre gratuite!

Reclamație de viol

Tânăra Lidia Chiper din str. Școala, a reclamat parchetului pe tânărul Gh. Balan din str. Cucu.

Reclamanta se plânge că a fost ademenită de acesta în casa lui, unde ar fi abuzat de dânsa, cu violență.

Lidia Chiper a fost examinată de medicul legist.

S'au dispus cercetări.

Sentința în procesul prof. Constantinescu-Iași

Chișinău 31.— Eri după amează s'a dat sentința în procesul antifasciștilor, judecați de către consiliul de război din localitate.

Au fost condamnați: prof. Constantinescu-Iași la 2 jum. ani închisoare, 20.000 lei amendă și 10 ani interdicție corecțională; Etea Diner la 2 jum. ani închisoare, 50.000 lei amendă și 10 ani interdicție corecțională; David Feuerstein la 2 ani închisoare, 15,000 lei amendă și 10 ani interdicție; Rabinovici Felga și inspector Brașoveanu, la câte 2 jum. ani închisoare, 20,000 lei amendă și 10 ani interdicție și ing. Zoltur la 3 luni închisoare, 5000 lei amendă și 5 ani interdicție.

D. dr. Derevici și d-na Rosenberg Paulina au fost achitați.

Toți condamnații vor plăti în solidar 300.000 lei despăgubiri.

Informații

x O mână criminală, a pătruns într'o cramă din Cotnari și spărgând un poloboc ce conținea 6000 litri vin, a turnat gaz, distrugând o avere de peste 300,000 lei.

E un act de ferocitate, nemaiîntâlnit.

Autoritățile cercetează.

x La Podul Iloaie, a avut loc Duminică o întrunire a partidului Naț.-Creștin.

Din Iași a luat parte o delegație de fruntași ai partidului, în frunte cu d-nii: Gh. Cuza, av. T. Frangulea, av. A. Velciu, av. Luca etc.

x D-l Dr. Mârza ne roagă să anunțăm că din motive de sănătate trebuind să părăsească Iașul pentru un timp îndelungat, nu mai poate rămâne în comitetul Blocului Democratic.

VINERI

Tragerea premiilor gratuite

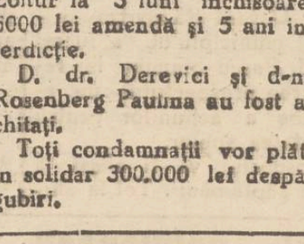

GRIPA

cu tot convoiul ei de neajunsuri: dureri de cap, de spate, de piept, febră, tulburări nervoase, trebue combătută cu un medicament care să fie antinevralgic, să coboare temperatura și să calmeze nervii; aceste calități le are numai

NEVRALGINE JURIST

O nouă înfrumusețare a pielei

într'o săptămână sau

-ÎNDOITA restituire a banilor Dv.

Prin acest simplu și nou tratament „acasă la Dv." puteți obține în curs de șapte zile o piele netedă, albă, catifelată și un ten minunat. Descoperite de curând, elementele cari curăță și albesc pielea, conținute în Crema Tokalon, culoarea albă (neunsuroasă), celebra Cremă de Paris, produc transformarea surprinzătoare a unei piei întunecate, galbene și pătate. Ele pătrund direct în pori până la însăși rădăcina răului. Praful și necurățeniile adânc infiltrate, unde săpunul, apa și cremele ordinare nu pot ajunge niciodată, aceste ingrediente le dizolvă și suprimă urâțenia porilor delicați ai pielei. Astfel înlăturându-se *cauza* coșurilor și a porilor dilatați, aceste defecte dispar peste câteva zilei. Mulțumită acestor minunate ingrediente tonice și albitoare, pielea cea mai întunecată și aspră devine repede albă, netedă și catifelată. Orice femeie de 40 de ani și chiar mai mult poate obține în scurt timp un ten fraged și limpede de care orice fată ârără ar fi mândră. Intrebuințați regulat timp de o săptămână Crema Tokalon, culoarea albă. Dacă nu veți fi absolut încântată de rezultate, să trimiteți borcanul direct la adresa Serviciului Publicității TK, București I, Strada Sf. Ionică No. 8.

De vânzare la toate farmaciile, drogheriile și parfumeriile din țară.

iată două obiecte indispensabile frumuseții feminine. Dar condiția, ca ele să asigure perfecția, constă în semnătura

Ravel

PERDUT buletinul Biroului de Populație din Iași pe numele meu. Il declar nul și fără valoare în mâinile oricui l'ar găsi. Velișcu Constantin Calea Sâmbetei 9

SE CAUTĂ pentru copil de doi ani o domnișoară germană, care să aibă practică a copii. A se adresa la d-na Creangă, str. I. G. Duca 3.

Fabrică de bumbace din București

caută

reprezentant local, resp. reprezentant voiajor, capabil și bine introdus la comercianții și fabricile de textile. Oferte sub „Introdus", la Rudolf Mosse S. A., București I, Bv. Brătianu 22.

De închiriat

dela 23 Aprilie a. c. în str. Cuza Vodă 16, o locuință compusă din 5 camere, bucătărie, bae, parchet, caloriter, coniort. A se adresa la proprietar, la etaj.

De închiriat

în str. Lăpușneanu No. 6, în curte la stânga etaj I, o locuință compusă din 3 camere, bucătărie, baie și livor, parchet, teracotă.

A se adresa la Banca Emanoil Marcovici, str. Ștefan cel Mare 15. Iași.

DE INCHIRIAT în str. Vasile Conta 13 apartament compus din 4 camere, bucătărie, baie complect instalată—precum și aparlament compus din 3 camere luminoase în subsol și acces la o pivniță mare boltită. A se adresa propr. C. Steig, str. Tre Erarhi 9.

În vederea sărbătorilor aprovizionați-vă bine și eftin la Depozitul de Rachiu „Progresul"

și Desfacerea Vinurilor M. A. BADAREU

Str. Anastasie Panu Nr. 76

Rom, Coniac și Vinuri naturale superioare. Rachiuri din fructe

BANCA

EM. MARCOVICI

IAȘI

Str. Ștefan cel Mare 15

cumpără și vinde orice titluri și acțiuni la cursul Bursei din București.

Stăm la dispoziția Onor. public cu orice informațiuni de Bursă în mod complet gratuit.

ULTIMA ORĂ

Cum pregătesc ţărăniştii „campania de răsturnare"

Agitaţia în Ardeal. Intruniri regionale şi o mare adunare în Bucureşti

Bucureşti 31.—Comitetul executiv hotărând începerea unei violente campanii pentru răsturnarea guvernului, conducătorii naţional-ţărăniştiîntocmesc acum planul acestei acţiuni.

D. Iuliu Maniu a şi hotărât, împreună cu şefii de organizaţii din Ardeal, să înceapă pregătirea maselor, pentrucă luptele cele mai violente vor fi date în Ardeal.

Prima manifestaţie de proporţii neobişnuite va avea loc curând cu prilejul sărbătorirei d-lui Maniu, care împlineşte treizeci de ani de când este mereu ales deputat al judeţului Alba.

Vor avea loc apoi o serie de întruniri regionale în toată ţara, care se vor termina cu o mare demonstraţie în Capitală.

Audienţa d-lui Madgearu la Palat va avea loc abia în prima jumătate a lunii Aprilie.

Rolul d-lui Maniu

La o masă cu prietenii d-sale d. Iuliu Maniu ocupându-se de felul cum au decurs desbaterile comitetului executiv, şi-a justificat atitudinea, spunând:

„In moralitatea în care se bălăceşte viaţa noastră publică, trebue să existe un paiu, sau o buturugă, care să i se opună. Nu vrem decât să se găsească cineva, care să spună VETO, atunci când trebue. Acesta este rostul meu în partid, aşa îmi înţeleg eu rolul. Vom continua acţiunea noastră, călăuziţi de aceste principii. Nu am nevoe de demnităţi, nu-mi trebuesc bogăţii! Mă mulţumesc cu prietenia d-voastră".

Sesiunea parlamentară

Bucureşti 31.—D. Gh. Tătărescu, preşedintele consiliului de miniştri, a anunţat pe membrii guvernului că sesiunea parlamentară se va închide negreşit Vineri 3 Aprilie.

Până la această dată nu se vor vota decât legile cu caracter financiar şi deschiderile de credite.

In cercurile bine informate se afirmă că sesiunea extraordinară nu va avea loc decât în cazul unor împrejurări neprevăzute de ordin extern.

Acţiunea d-lui Dinu Brătianu

D. Dinu Brătianu a convocat pentru astăzi dimineaţă la orele 11, la clubul liberal, parlamentarii judeţelor din Ardeal şi Banat.

Pentru Joi au fost convocaţi parlamentarii din Moldova şi Muntenia.

Un subsecretariat al sporturilor?

Bucureşti 31.— In cercurile guvernamentale se afirmă că dat fiind extinderea sportului în Romînia, se va înfiinţa în curînd un subsecretariat al sporturilor.

In această demnitate va fi numit un cunoscut personaj, care deţine o importantă situaţie.

Intrevederile d-lui Iunian

Bucureşti 31.— Ieri a avut loc o întrevedere între d-nii Gr. Iunian şi C. Argetoianu.

Apoi d. Iunian l-a vizitat pe d. Tătărescu.

Cercurile politice comentează aceste întrevederi.

Sancţiuni!

Bucureşti 31.— D. Mihalache a însărcinat pe d. Gheorgeanu să întreprindă o anchetă discretă pentru a afla cine a informat presa asupra dezbaterilor secrete ale comitetului executiv.

Şeful partidului naţional-ţărănesc e hotărât să aplice sancţiuni indiscreţilor.

Congresul studenţesc

Bucureşti 31.— Ministerul Instrucţiunii a comunicat ieri Ministerului de Interne că congresul dela Tg. Mureş va putea avea loc numai cu studenţii Universităţilor din Bucureşti şi Cernăuţi.

Universităţile din Iaşi şi Cluj nu şi-au dat asentimentul.

La o încăerare

Un ceferist din Nicolina trage cu revolverul în adversarul său

Legiunea de Jandarmi Jud. a fost înştiinţată telefonic de o crimă săvîrşită eri în comuna Bucium, în următoarele împrejurări:

Cantonierul staţiei Nicolina-Iaşi, Mititelu Gheorghe, s'a dus cu locuitorul Ciubotaru în satul Vişan, din apropierea oraşului, unde au făcut un chef. Plecând spre casă, s'au întâlnit cu Petre Iurăşcu din Iaşi, cu care s'au luat la ceartă şi apoi la bătae.

La un moment dat, Mititelu văzând că vor fi bătuţi de Iurăşcu, a tras un foc de revolver, rănindu-l în omoplatul drept.

Criminalii au încercat să dispară, dar au fost arestaţi şi înaintaţi Legiunii spre completarea cercetărilor.

Victima a fost internată în spital.

V.

O femee surprinsă de trenul Bucureşti-Iaşi

Trenul Bucureşti-Iaşi a surprins în zorii zilei pe femeia Paraschiva Zebrovia din localitate, în dreptul punctului numit Rampa Crucii. Femeia s'a ales cu ambele picioare tăiate şi mâna dreaptă fracturată. In stare gravă ea a fost transportată la spitalul „Sf. Spiridon" unde a rămas internată.

Nu se ştie precis dacă e vorba de un accident sau sinucidere.

Incercarea de sinucidere din str. Lăpuşneanu

Vrea să se spânzure de balconul casei

Trecătorii din str. Lăpuşneanu, au zărit aseară un bărbat care intenţiona să se spânzure de balconul casei cu No. 10. Omul avea în mână o rânghie pe care o legase de balcon şi voia să şi-o treacă după gât.

Pietonii au dat alarma şi sergentul din post s'a urcat pe balcon şi a tăiat frânghia. Sinucigaşul a fost transportat la circ. I-a, unde a declarat că se numeşte Froim Barovici şi domiciliază pe str. Lăpuşneanu 10. A refuzat însă să facă vreo declaraţie asupra cauzelor actului disperat la care a încercat să recurgă.

Se cercetează.

Hauptman nu mai poate fi salvat

Execuţia are loc astăzi

New York 31.—După o şedinţă de cinci ore, tribunalul graţierilor din Trenton a respins cel de al doilea apel al lui Hauptman.

In urma acestei hotărâri, Hauptman va fi executat irevocabil astăseară Marţi ora 23 (ora americană).

Guvernatorul Hofiman a anunţat că nu va mai acorda nici o amânare şi a dat ordine pentru a se lua toate măsurile în vederea executării. Soţia lui Hauptman, foarte slăbită, a făcut ieri ultima visită soţului ei.

Ea a declarat încă odată că bărbatul ei e nevinovat.

Politica distractivă

D. Hitler trebue să se însoare?

Londra 31.—Deputatul Torney a interpelat ieri în Camera Comune or, dacă guvernul englez nu este de părere să se facă o intervenţie pe cale diplomatică pe lângă Hitler, pentruca Fuehrerul să se căsătorească, deoarece acest fapt ar avea o influenţă favorabilă asupra caracterului său.

D. Eden, ministru de externe, a refuzat să răspundă.

S'au încordat relaţiile *între Germania şi Italia*

Paris 31— In cercurile politice se crede că motivele cari ar putea determina pe d. Hitler să încerce realizarea Anschlussului într'un viitor apropiat, sunt de două categorii şi anume în primul rând dificultăţile economice şi financiare prin care trece Germania, şi în al doilea rând încordarea bruscă a relaţiilor dintre Reich şi Italia.

De vreo 15 zile Germania a suspendat transporturile de materii prime în Italia şi în acelaş timp, pretinde ca Italia să-i plătească imediat în aur contravaloarea transporturilor precedente. In urma acestei cereri Italia va trebui să plătească fără întârziere, aproximativ o jumătate miliard lire italiene.

ORA 12

Potop de legi!

Bucureşti 31.— Şedinţa de azi dim. a Camerei a fost prezidată de d. Săveanu. Pe banca ministerială d. Sassu.

Adam Ionescu protestează împotriva potopului de legi depuse în parlament, şi care nu pot fi cercetate de deputaţi.

D. Urziceanu arată că nu trebuia scoasă de pe ordinea de zi, legea numelui.

Se ia în discuţie legea meseriilor. Şedinţa continuă.

Germania trimite arme în Austria

Praga 31. — In cursul nopţii au fost surprinse la graniţa cehoslovacă 24, automobile, încărcate cu arme trimise de hitlerişti în Austria.

Automobilele urmau să treacă pe ascuns graniţa, spre a ajunge la destinaţie.

Se amână execuţia lui Hauptman?

New-Jork 31. — Este posibil ca execuţia lui Hauptman să fie amânată în ultimul moment. Aceasta fiindcă el a declarat că mai are multe de spus.

DIVERSE

— Principele Nicolae a primit într'o lungă audienţă pe d. Valer Pop, ministru de justiţie.

•

— Domnii M. G. Buţor, Scarlat Calimahi şi Alex. Mihăilescu, au trimis profesorului Constantinescu-Iaşi o telegramă de solidarizare.

•

— Azi dim. a sosit în Bucureşti col. av. francez Weiss, pe bordul avionului „Air France".

Industriaş implicat în furturile dela C. F. R.

El a fost depus la Galata

Am relatat furturile de materiale comise zilele trecute în prejudiciul căilor ferate.

In legătură cu acest fapt, a fost arestat industriaşul Kaizerman din str. Lozonschi, învinuit că a cumpărat aceste materiale.

Cercetat de cabinetul de instrucţie d. Kaizerman n'a putut lămuri de unde a cumpărat materialele.

Judele instructor i-a emis mandat de arestare, şi Kaizerman a fost trimis la Galata.

Comemorarea lui G. Ibrăileanu la clubul naţ.-ţărănesc

Organizaţia naţional-ţărănistă a comemorat aseară într'o şedinţă solemnă pe regretatul G. Ibrăileanu, precursor şi animator de ideologie ţărănistă.

Au luat parte fruntaşii organizaţiei şi câteva personalităţi neînregimentate în partid.

In numeroasa asistenţă am notat pe d-nii: prof. G. Zane şi V. Petrovanu, vice preşedinţi ai organizaţiei ieşene, senatorii N. Gheorghiade şi Alfons Herovanu, Traian Bratu, rectorul Universităţii, Petre Bogdan, decanul facultăţii de ştiinţi, Ionel Teodoreanu, Em. Serghie, directorul Teatrului Naţional, prof. Traian Ionaşcu, I. Rang, Anibal Ciurea, profesor Ionică Botez, o numeroasă delegaţie a secţiei feminine în frunte cu d-na Elena Ghiulea, prof. Octav Botez, prof. M. Jacotă, prof. M. Bantaş, prof. C. Tucaliuc, dr. Diaca, dr. Cordescu, M. Borcea, prof. Tr. Gheorghiu, col. Vieru, prof. Octavian Gheorghiu, G. Ivaşcu, numeroşi învăţători în frunte cu d-nii Bejenaru, Rolea, Apostolescu, Savinescu şi Costinescu, etc.

Şedinţa a fost deschisă de d. G. Zane, care a scuzat absenţa d-lui prof. Costăchescu, dând cetire unei scrisori din partea şefului organizaţiei ieşene.

D. Costăchescu arată de ce trebue comemorat Ibrăileanu, cu toate că nu a fost înscris în registrele clubului.

„El a fost un ţărănist prin fire, prin fiinţa sa şi prin activitatea sa; dealtfel el a fost totdeauna lângă noi.

„Poporanismul său nu este decât ţărănism pe teren literar".

D. prof. G. Zane a omagiat apoi pe Ibrăileanu în numele organizaţiei naţional-ţărăniste.

Au mai vorbit d-nii Ionel Teodoreanu, prof. Octav Botez şi Radu Paul, în numele studenţilor naţional-ţărănişti.

P.

200 lei gr. AUR
cumpără numai
LEON G.
Str. Brătianu Nr. 82
vis-a-vis de str. Mărăşescu

VINERI
Tragerea premiilor gratuite

x La „Librăria Naţională" S. Peritz str. Lăpuşneanu 28 a sosit Mecanica de Abasson.

In curînd se deschide subscripţia pentru:

societatea apelor

D. Osvald Racovitză primarul municipiului, a lucrat cu d. Pascu Stanciu la redactarea prospectului de emisiune a acţiunilor pentru Societatea apelor.

Prospectul va fi afişat la finele săptămânii. Tot la sfârşitul săptămânii vor sosi şi acţiunile care au fost imprimate la Bucureşti.

•

Mâine seară d. Racovitză pleacă la Bucureşti. D-sa mai are de soluţionat unele mici detalii în ceiace priveşte constituirea Societăţii apelor, la ministerele de finanţe şi interne.

Vineri d-sa va reveni în localitate şi probabil Sâmbătă consiliul municipal va fi convocat în şedinţă.

Ştiri poliţieneşti

Aseară, pe când cobora în gara locală, din trenul de Bucureşti, d. Tache Ionescu din Brăila str. Graţiei 27, a căzut în nesimţire.

A fost anunţată „Salvarea" care a transportat pe d. Ionescu la spitalul „Sf. Spiridon". El a rămas internat în clinica d-lui prof. Petruş Niculescu.

FURT. — La locuinţa d-lui dr. Camner din Piaţa-Unirii 6, s'a comis astă-noapte un furt.

Se cercetează.

Informaţiuni

x Astăzi a început plata salariilor pe Martie, la personalul poliţienesc din Iaşi.

x D. comisar Ciuceanu de a comisia IV, a fost trecut la biroul judiciar în locul d-lui comisar Antoniu, transferat la circ. IV.

x *Tragerea premiilor gratuite oferite cetitorilor ziarului „Opinia" (seria 64-a) va avea loc* Vineri 3 Aprilie *ora 11 dim. în sala Teatrului* Trianon.

x Până în prezent nu au putut fi identificaţi autorii spargerei dela Comunitatea Izraelită din Iaşi. Se bănueşte că ar fi trei răufăcători din Chişinău.

x CONSILIUL DE RĂZBOIU din localitate a achitat pe comercianţii Const. Marcoci proprietarul restaurantului „Pavilion" din str. Păcurari şi Ştefan Niţulescu, trimişi în judecată pt. „lese majestate".

x CULORI ŞI LACURI pentru ouă căutaţi garantate cumpăraţi „LA ELEFANT" str. Cuza Vodă 62

x *Dr. Rosenblatt* consultă pentru boli de plămâni şi inimă în str. Lăpuşneanu 18.

DE ÎNCHIRIAT două camere cu antret şi bucătărie, apă, canal, cameră rece şi cameră pentru lemne cu lumină electrică în strada Trei Erarhi No. 2.

Pentru sezonul de primăvară
Nasturi, bucle, agrafe, ultimele noutăţi extrem de eftin vinde
Mag. LA MARCU
STR. CUZA VODĂ 3
(vis-a-vis de Farmacia Jelea)

Doamna
Dr. C. Parhon Ştefănescu
Medic Primar al Spit. Socola
Boale nervoase şi ale glandelor cu secreţiuni interne
Consult. 2—4 p. m.
Strada I. C. Duca No. 16
(fostă Muzeelor)

Dr. L. JACOBY
Medic de Spital
SPECIALIZAT LA PARIS
BOLI DE COPII ŞI SUGARI
RAZE ULTRAVIOLETE
Iaşi, Ştefan cel Mare, 29
Telefon 639
Cons. 2—7 p. m.

DOCTOR
SOLO SCHREIFEL
Specialist în
Boli de piele
Venerice, syfilis
Diagnostic precoce al syfilisului prin examenul ultramicroscopic
Diathermie
Raze Ultra Violete
consultaţii şi tratamente
7—10 dim. şi 2—9 seara
Str. Anastasie Panu 70
(vis-a-vis de Palatul Administrativ)

Nu uitaţi!! Sănătatea voastră este asigurată cu Vinul Tonic Dr. Beceanu - Farmacia Dr Beceanu - Piaţa Mare - Iaşi

VINERI
Tragerea premiilor gratuite

Dr. S. Streiff
fost asistent al Clinicelor urinare din Viena şi Berlin
Specialist în Boli şi Operaţii Genito-urinare
(Rinichi, Beşică, Prostată, Genitale)
Cistoscopie, Uretroscopie
Cons. 3—8 p. m.
Iaşi, Str. A. Panu 7
(lângă Şcoala Steaua)

O organizaţie de „gardişti" compusă din 20 de elevi

Cetatea-Albă 31. — Ziarul „Naşa Reci" relatează că la Seminarul Pedagogic din Cetatea-Albă s'ar fi descoperit o organizaţie de „gardişti" condusă de profesorul P. Antonescu.

Un grup de 20 elevi activa plasând manifeste prin popula ie.

Elevii au fost puşi în libertate, iar profesorul e cercetat de Siguranţă. Ziarul „Naşa Reci" precizează că profesorul P. Antonescu a fost arestat atunci când s'a întimplat asasinarea lui Duca; dar apoi a fost eliberat.

Cazul a provocat senzaţie în localitate.

CONDOLEANŢE

Sfatul Negustoresc din Iaşi, a trimis următoarea telegramă d-lui Prof. Ioan Botez:

Domnului Senator Ioan Botez
Preşedintele Sfatului Negustoresc Iaşi.

Negustorimea ieşană, prin membrii Sfatului Negustoresc, luând, act de greaua lovitură ce aţi primit-o prin pierderea din viaţă prea timpurie a fratelui Dvs, ilustrul filolog şi magistral profesor C. Botez, dela care generaţii de negustori s'au adăpat la isvorul său de cultură, vă roagă să primiţi cele mai sincere condoleanţe şi imploră pe bunul Dumnezeu să vă dea puterea de a suporta marea durere ce încercaţi.

In numele Comitetului Sfatului Negustoresc
Vice-Preşedinte
GRIGORE PROFIR

—La cumpărarea covoarelor orientale—
de orice mărime, adresaţi-vă direct primei surse

TEBRIZ
EXPOZIŢIE PERMANENTĂ
Strada Lascar Catargi No. 43
Cumpărând la prima sursă realizaţi 50 la sută reducere faţă de ambulanţi. Rugăm a ne vizita spre convingere

DIRECŢIA GENERALĂ C. F. R. PUBLICAŢIUNE

Se aduce la cunoştinţa generală că, în ziua de Luni 20 Aprilie 1936, orele 10 a. m. se va ţine o licitaţie publică la sediul Inspecţiei de Mişcare Iaşi din staţia Iaşi pentru: *Concesionarea procurării, instalării şi exploatării unui pod bascul cu ghereta în staţiunea Iaşi, ce va face serviciul de cântărire publică a vechiculelor încărcate.*

Condiţiunile de licitaţie se găsesc publicate în Foaia Licitaţiilor C. F. R. Informaţiuni detailate la sediul Inspecţiei de Miscare Iaşi biuroul M. 5.

No. 180.400 R.A./935 *Direcţiunea Mişcării* (M 5)

ANUL XXXII No. 8695

ABONAMENTE

Lei 350 . . . . pe un an
„ 180 . . . . „ 6 luni
„ 90 . . . . „ 3 „
„ 1000 . . Instituții publice

ATELIERELE TIPOGRAFICE
IAȘI. — STR. LAPUȘNEANU 37

Telefoane { Redacția 391 / Administrația 394 / Serviciul de noapte 367

1 LEU

OPINIA

Ziar popular cotidian

JOI 2 APRILIE 1936

Premii Gratuite
SERIA 65-a
Bon No. 29

Situația tragi-comică

a șefiei d-lui Mihalache

Ca șef al unui mare partid de guvernământ, d. I. Mihalache are o situație tragi-comică.

Este răspunzător pentru aducerea partidului la putere, — și deaceia a înlăturat „tactica Maniu", înlocuind-o cu o tactică a d-sale, care a devenit comică.

Într'adevăr, d. Mihalache a ridicat steagul oportunismului, preconizând legături strânse cu Palatul.

Insă, pe de altă parte, cere prin discursuri, Factorului Suprem, să cedeze din prerogative,--în măsura în care e necesar pentru orgoliul personal al d-lui Mihalache pentru satisfacerea ramurei Maniu din partidul naț.-țărănesc.

In această poziție, se înțelege că d. Mihalache nu poate fi împins la guvern, nici de sus, nici de jos.

Și la un moment dat, d. Maniu va putea face obiecțiunea că tactica Mihalache a însemnat pierdere de timp.

Are dreptate d. C. Toma când spune că d. Mihalache, deziluzionat, se va alătura la „Frontul Constituțional". Dar aceasta va însemna falimentul tacticei Mihalache, și mai curând un succes al d-lui Maniu.

X.

Problema succesiunei la guvern

Părerea d-lui Fotino, vice-preș. Camerei deputaților

Am putut vedea, la Reuniunea de la Camera de Agricultură din Iași, pe d. *Fotino*, vice președintele Camerei. Venise la Camera de agricultură, însoțit de d. Osvald Racoviță, primarul Municipiului.

D. Fotino e cu deosebire simpatic, și din informațiile culese, prezidează Camera cu tact și bândețe. Vice președintele Camerei a cetit „*Opinia*" de Sâmbătă, și mulțumește ziarului pentru exactitatea informațiilor date cu privire la vizita d-sale în Iași.

La întrebarea mea, dacă a cercetat documentele Roznovanu, d. Fotino ni spune:

—„Am cercetat o parte și am găsit că sunt interesante. Voiu reveni la Iași pentru a studia și restul de documente".

Puțină politică

Se face cerc în jurul d-lui Fotino,— și se discută puțină politică.

Vice-președintele Camerei vorbește chiar cu simpatie de d. Mihalache și recunoaște că șeful partidului național-țărănesc a păstrat toată discreția asupra celor discutate în audiențele pe care le-a avut la M. S. Regele.

Succesiunea la guvern

Interesant e d. Fotino în ceia ce privește succesiunea la guvern. După retragerea partidului liberal, e ferm convins că la guvern va veni partidul național-țărănesc.

Urmează însă o deosebire de vederi între d-sa și Osvald Racoviță.

In adevăr primarul, în acord cu toți fruntașii liberali din Iași, crede că guvernarea național-țărănistă va fi de scurtă durată, după care va urma tot partidul liberal, care are cadrele sale puternic întărite.

D. Fotino socotește că se prea poate ca după guvernarea național-țărănistă și înainte de revenirea partidului liberal, să avem un guvern Goga.

Cuvinte despre Iași

— Ați mai fost în Iași. Cum vă place la șu ?

La această întrebare a mea, d. Fotino, îmi spune cu emoție :

„Cunosc Iașul; aci am fost în timpul războiului, și sunt fericit de a fi revăzut orașul. Am dorit să rămân ieșan, dar împrejurările au vrut altfel".

D. Fotino pleacă Sâmbătă în străinătate, unde va petrece sărbătorile.

DAN

Marile succese ale micuței Shirley Temple

Micuța Shirley Temple — deși în vrâstă numai de 6 ani -- e considerată nu numai ca o actriță... mare, ci și ca cea mai mică jurnalistă din lume.

De cât-va timp, unele ziare din Anglia publică comentării zilnice semnate: „Shirley".

Se spune că ‚articolele' micei vedete de cinema, sunt foarte mult citite de copii, care au hotărât s'o aleagă președinta de onoare a „Clubului copiilor din Anglia".

Din toată lumea

Scumpetea

Ca scumpetea scandaloasă a alimentelor, a venit guvernul cu o serie de taxe noui care ne vor scumpi considerabil îmbrăcămintea.

Dependă se aplică pe stofele de tână umătoare e noui taxe :

Stofele în valoare de 100 lei metrul, o suprataxă de 42 lei.

Stofele în valoare dela 100 la 200 lei metrul, taxă 84 lei.

Stofele peste 200 lei metrul, taxă 126 lei.

Este extraordinar ! Vom ajunge toți cu coastele goale..

Cancelarul Austriei

Doctorul Schuschnigg, cancelarul Austriei, se bucură de o mare popularitate și simpatie din partea cetățenilor austrieci. Cancelarul e fiul unui fost ofițer de vânători imperiali.

Conducătorul Austriei e profesor la facultatea de științi și — în orele libere — se mai ocupă cu diverse experiențe de specialitate. Duce la Viena o viață foarte cumpătată și e văzut adeseori plimbându-se pe stradă ca un simplu cetățean.

Cu prilejul ultimei lui vizite la Roma, ziarele italiene scriu că în 1934, când dr. Schuschnigg a mai fost în capitala Italiei, avea părul negru; astăzi Cancelarul a înălbit : moartea mamei și a soției sale, l'au lovit greu.

Bela Kun redivivus

Spania trece printr'o perioadă de tulburări anarhice. Guvernul este sub influența directă a socialiștilor, iar masele muncitorești dezlănțuite, dau asalt pentru înronarea unui regim comunist.

Situația din Spania a dat îndemn Rusiei Sovietice să trimită acolo agitatori pentru a dirija agitația comunistă.

Primul sosit este faimosul ungur Bela Kun (fostul dictator al Ungariei), care s'a stabilit la Barcelona. A sosit și agitatoru: sovietic Lozovschi care a luat reședința în orașul Cadix.

Sînt pe drum și alți agitatorii sovietici.

Acum opt mii de ani !

Câte-va recente descoperiri arheologice făcute de un suedez în Karelia, dovedesc că sărutul de mână a fost cunoscut și acum opt mii de ani.

Arheologul suedez a descoperit un interesant material de cultură și civilizație din anul 6000 înainte de Christos.

Intr'o peșteră, s'au găsit printre altele, și desemnuri interesante. Unul din acestie reprezintă, înfățișează un barbat în genunchi care sărută mâna unei femei.

După cum vedem, și acum opt mii de ani, bărbații erau stăpâniți de grațiile femeei !...

Ca în Africa !...

La solemnitatea instalării preotului Vasiliu Vespasian ca paroh al bisericii „Prapa Doamna", a cuvântat și d. prof. Praja, despre rolul bisericii ca factor de educație a poporului.

Printre altele, distinsul profesor ieșan, a arătat că a sosit timpul ca preotul să lasă din amvonul bisericii și să se coboare în mijlocul norodului, pentru a-l da o îndrumare de modul cum trebue să trăiască. E o adevărată tragedie — a spus d. prof. Praja, — ca într'o țară așa bogată, poporul român să trăiască într'o mizerie cumplită, mai rău ca triburile din Africa !

Agenții matrimoniale în Germania

Doctorul Protenhauer, însărcinat de Hitler să reglementeze principiile de eugenie ale naț.-socializmului, a făcut presei următoarele declarații :

„In toată Germania se vor organiza agenții matrimoniale. Statul are cel mai mare interes ca procreația să fie selecționată. Prin însuși acest fapt, agențiile particulare matrimoniale de stat sunt cele care vor avea deacum înainte misiunea de a ușura accesul spre viața conjugală a marei armate a celibatarilor fără voie. Ele vor trebui să caute și tovarăși sau tovarășe de viață sterile pentru persoanele sterilizate, în măsura în care acestea vor fi considerate apte pentru viața socială".

Parc'ar fi vorba de stațiuni de montă, pentru animale !

Impresii teatrale

„VAGABONZII"

Operetă în trei acte

textul prelucrat de Adrian Pascu ; muzica de Zehrer

Ultima premieră a Teatrului Național a însemnat încoronarea stagiunii.

Bătrâna operetă „Vagabonzii", deliciul atâtor generații, a fost reluată în condițiuni fericite, realizându-se cel mai desăvârșit spectacol de acest gen (ca în vremea când opereta era în toată înflorirea ei).

D. Adrian Pascu a reîntinerit textul, adaptându-l vremii și șlefuind fiecare vers.

Meritul d lui Adrian Pascu constă în suflul de viață nouă, dat întregei operete, fără a știrbi câtuși de puțin farmecul și poezia ei de odinioară.

Alături de d. Adrian Pascu, trebuie subliniată contribuția adusă de regisorul Ion Sava, care a presărat în fiecare act „Gag-uri" de o savuroasă ingeniozitate.

Bineînțeles că interpretarea și are deasemenea partea ei mare de succes.

Actorii noștrii s'au dovedit cu calități remarcabile pentru acest gen și de aceia Teatrul nostru Național e singurul în țară, ce-și poate permite luxul de a juca operetă.

Eroul serei a fost d. *Const. Ramadan*, care deși a avut de luptat cu amintirea atâtor „Krampuși" văzuți, a învins prin humorul îmbelșugat și simplitatea caracteristică acestui dotat actor. Ropotele de aplauze ce însoțeau aproape fiecare replică și intrarea în scenă, sunt dovada vie a dragostei ce i-o poartă spectatorii.

C. RAMADAN

In „Cercelus", d. *Mil. Gheorghiu* și-a regăsit genul în care e neîntrecut. S'a simțit în largul său, împărțindu-și succesul cu dna *Jeni Argeșanu*, care în „Berta", tovarășa de nebunii a ghidușului vagabond, a cules binemeritate aplauze.

MIL. GHEORGHIU

Hilariant, d *N. Meicu*, în „Prințul" ramolit, și plină de nervi d-ra *Margareta Baciu*.

„Ungurul" d-lui *Sandu Teleajen* de o savuroasă caricaturizare, alăturea de cei doi ofițeri admirabili „șarlatani" de d-nii *Gh. Popovici* și *Gh. Sion*.

D-na *Anny Braeschi* a cântat mai frumos ca totdeauna, melodioasa partitură, de astădată în tovărășia unui tânăr debutant, d.

ANNY BRAESCHI

C. Tudoranu,—un prețios element al clasei maestrului Vasile Rabega—căruia i s'a oferit posibilitatea unui frumos început, dovedind reale calități de cântăreț.

Pitoresc și cu humor, d. *C. Sava*, în „Primar"; d șoara *Athena Marcopol*, plină de haz într'o scurtă apariție, ca și d. *N. Șubă* într'un „dirijor".

Interesantă d-na *Elena Nicolau*, mai mult prin joc decât prin vorbă; și o omisiune: d. *Busuioc*, un alt elev al clasei de Canto dela Academia de Muzică. Comunicativ d. *Grosariu*.

Orchestra sfruntă de d. Carol Nosek iar pictorul *Th. Kiriakof* căruia i se datoresc decorurile și bogatele costume, pline de fantezie — și-a cules din plin roadele muncii.

„Vagabonzii" rămâne cel mai desăvârșit spectacol de acest gen, oferit până astăzi la teatrul ieșan și uralele entuziaste dela premieră, ale unui public mai numeros decât ori când, sunt dovadă că opereta a pornit pe serie.

H. BURILEANU

CETIȚI
IN PAG. IV-a
ULTIMA ORA

Const. Botez:

un fruntaș al culturei moldovenești

de VALERIU BUȚUREANU
profesor

Cu mare durere m-am apropiat de rămășița pământească a celui ce a fost Constantin Botez, pentru a-i da salutul suprem de despărțire din partea Directorului, Corpului profesoral și elevilor Liceului Național, pe care l-a onorat cu act vitatea sa de profesor, timp de mai bine de un pătrar de veac.

Născut în anul 1876 în satul Măcărești, Jud. Iași, și-a petrecut copilăria în mijlocul păturii țărănești, fapt care a avut o influență vie asupra imaginației sale, făcându-l să întrevadă comorile care se ascund în grâu și în sufletul poporului și îndrumând, din capul locului, ideile sale spre țăgașul unei sincere democrații.

După studii universitare strălucite, a fost numit profesor suplinitor la 1 Septembrie 1898, iar la 1 Septembrie 1902 a devenit profesor definitiv, activând pe tărâmul didactic până la 1 Ianuarie 1927, când a fost numit inspector general secundar.

L-am cunoscut, ca elev, în primii săi ani de profesorat : erudiția sa nesecată, felul său personal de a discuta cu elevii pentru a-i face să raționeze și să-și exprime ideile într'o limbă neaoș românească, l-au întipărit pentru totdeauna în amintirea noastră, ca pe una din figurile cele mai distinse ale corpului nostru didactic. De persoana sa sunt legate primele noastre emoții literare ; prin el am înțeles— în raport cu puterile noastre — pe marii noștri critici Maiorescu, Dobrogeanu Gherea și Ibrăileanu.

Activitatea sa ca profesor a fost întreruptă de cele două campanii din 1913 și 1916, la care a participat în primele rânduri, culegând depe câmpul de luptă, odată cu florii morții pe care a văzut-o foarte de aproape, laurii eroismului și a datoriei față de țară.

Din acei ani ai tinereții sale datează și începuturile impunătoarei sale activități filologice și literare, concretizate în colaborarea lui la dicționarul Academiei Române, cu marele profesor Philippide și bogatele articole și studii critice publicate în „Viața Românească" chiar din primul an al apariției revistei: „Poeziile lui Conache", traducerea în românește a Iliadei și a lui Faust și altele. Cultura extraordinară a lui Constantin Botez, numeroasele limbi pe care le posăda la perfecție — era unul din cei mai emeriți poligloți, cunoscând aproape toate limbile europene și cele clasice, au făcut din el un colaborator neprețuit al „Vieții Românești", împărțind rolul de recensent cu celelalte valori literare adunate în jurul revistei.

Dela 1 Ianuarie 1927, când în serviciul de control al Ministerului Instrucțiunii

Continuarea în pag. 2-a

G. Ibrăileanu

și mișcarea democrată din Romînia

de G. ZANE
profesor universitar

Dea lungul existenții sale solitare, Ibrăileanu nu și-a format numai o largă concepție socială, un adevărat sistem de gândire umanistă, dar a luptat cu pasiune din primii ani ai tinereții sale intelectuale, pentru răspândirea și triumful ei.

In contrast cu scepticismul său cotidian, care făcuse dintrânsul un adevărat cazuist, chinuit de îndoială față de datele cele mai sigure pentru alții, prof. Ibrăileanu avea o încredere absolută în valoarea etică și politică a umanismului său social. Deaceia el este unul dintre puținii intelectuali de rasă ai Romîniei contimporane, care n'a făcut nici o tranzacție de conștiință.

Siguranța pe care o avea în valoarea poziților sale sociale, cred că nu deriva atât dintr'o predispoziție sentimentală, cât din spiritul său logic decât pe baze pur dialective. Alături de critica socială și literară, ca un revers de medalie, spiritul dialectic al lui Ibrăileanu a adăugat creația de curente și ideologii, ca expresiune a unor ideale superioare despre lume și despre viață.

In problemele sociale a avut toată viața sa o singură atitudine, independent dacă ideologia pe care a inițiat-o sau a animat-o, a avut etichete deosebite. Diversele momente, în care spiritul său s'a manifestat, trebuesc socotite numai ca etapele unei cugetări, în continuu alimentată de observația atentă a societății românești, și dominată de trebuința imperioasă a unor ideale.

Socialismul român anterior anului 1900, în care Ibrăileanu a fost unul din spiritele cele mai remarcabile, era departe de a fi un socialism în senzul actual al cuvântului. El exprima mai mult o frondă, față de organizarea socială a vechii Românii intrată vertiginos în procesul de transformare capitalistă, era reacțiunea pe plan ideologic față de contrastele produse de neadaptarea dintre economic și politic. De aceia socialiștii români de pe vremuri, sub eticheta socialistă nutreau în fond, deziderate care constituiau patrimonii deja câștigate de marile democrații ale apusului.

Lăsând deoparte câteva excentrități, inevitabile oricărei cugetări sociale începătoare, așa zisul socialism român, se ridică în numele unor principii, din care n'a rămas unul de seamă, să nu fi fost însușit mai târziu, sincer sau ipocrit, de partidele cu idealuri burgheze.

Pe plan social, pe plan economic, pe plan fiscal sau politic, în orice direcție, socialismul nostru de la finele secolului trecut se situează ca pionerul democrației române, îl vedem revendicând votul universal și direct, pentru întreaga populație majoră, autonomia comunală, libertatea de cugetare, inviolabilitatea domiciliului, gratuitatea învățământului și a justiției, egalitatea de drepturi pentru femei, după cum susținea cu tărie exproprierea, impozitul progresiv, exonerarea unui minim impozabil, credit pentru meseriași și agricultori.

Nimic din ceiace este socialismul autentic; totul din ceiace poate fi democrația adevărată. Aderența lui Ibrăileanu, la Socialismul pe care Gherea îl promova la Iași, pela 1885, era adeziunea lui la cea dintâi manifestare a unor năzuințî instinctive de înălțare politică a poporului român, către formele democrației apusene, manifestare învăluită în romantismul ine-

Continuarea în pagina 2-a

Atenţiune **S'A DESCHIS**

Desfacerea produselor viilor

„LEON şi CAROL F. FISCHER"

IN STR. ARON VODA No. 1 colţ cu str. Başotă (fost casele Stechelman)

Biuroul la i str. Ştefan cel Mare 6 *Telefon No. 699*

Vinuri naturale selecţionate, varietăţi superioare precum :

VIN ALB DE MASA	Chasselas	Riesling	Garé
VIN ROZ DE MASA	Aligoté	Traminer	Sauvignon
VIN ROŞ DE MASA	Portugais	Pinot gris	Muscat Frontignan
SELECTION	Muscatel	Pinot chardonnay	

PREŢURI CONVENABILE, DELA 7 LEI LITRUL. Dela 5 litri în sus, transportul gratuit la domiciliul clientului.

MAGAZINUL GRADINARILOR

Casă de seminţuri de legume, flori şi furage

ALTER MICHEL

Iaşi, Piaţa Halei 15—17 — Telefon 478

Aduce la cunoştinţă onor. clientelă că pentru anul 1936 a pus la dispoziţie un bogat asortiment de seminţuri de legume diferite varietăţi dela cele mai renumite case din străinătate : Sfecle de vite Mammuth şi Eckendorf, Gazon original englezesc. Sămânţă de lucernă şi trifoi cu certificate de analiză aprobate de Onor. Ministerul de Domenii şi Camera de Agricultură.

Vinul Tonic nutritiv

al Farmaciei Curţei Regale Fraţii Dr. Konya

Conţine principiile active din Kola şi Coca, quarana şi cacao în vin de Malaga.

Se recomandă în:

Surmenaj fizic şi intelectual; lipsa de poftă de mâncare, anemie; debilitate, convalescenţă; afecţiuni cardiace şi maladii nervoase, ca tonic şi reconstituant.

Depozit general: Farmacia Curţei Regale

Fraţii dr. Konya S-sor Dr. Grozea Iaşi

Unde nu se află se trimite cu ramburs prin poştă.

..când.. vă doare capul, luaţi **DALIN**

ULTIMELE MODELE
în încălţăminte de sezon au sosit la

TEGRA

Str. Cuza Vodă 69 — Calitate garantată

Dacă, junghiu răceli, ia

Testa

O. R. T.

Organizaţia Română de Turism S. A. R.

Iaşi, str. Lăpuşneanu No. 20. Tel. 120

întreprinde

EXCURSII DE PAŞTE

Istanbul	*9-15 Aprilie*
Vâlcov, Veneţia României	*12—15 Aprilie*
Italia, Venezia, Roma, Napoli, Florenţa	*5—19 Aprilie*
Paris-Nissa—Milano, Paris Nissa, Venezia	*5—22 Aprilie*

Prospecte şi inscrieri la Iaşi Str. Lăpuşneanu No. 20.

Ocazie unică

MAGAZINUL GHEMUL ROŞ

Str. Cuza Vodă 58

soldează întregul stoc de mărfuri la preţuri extraordinar de eftine

Specialităţi pentru

sezonul de primăvară

numai la Dep. fabricei

TRINACO

Enumerăm unele din ele :

RENUMIŢII CIORAPI din mătasa „BEMBERG" **No. 62**

Kiloţi din mătase Charmeusse, fil d'ecosse şi trico

BLUZE pentru DAME, CULORI VARIATE

Cămăşi din fil d'ecosse, p. domni şi copii

Şosete p. copii, obişnuite şi trei sferturi cât şi multe altele.—

Toate în calităţi superioare şi cu preţuri originale ale fabricei

Deci toate aprovizionările Dv. numai dela Depozitul fabricei **TRINACO**

Sucursala Iaşi, str. Ştefan cel Mare 11

Suferinţele sunt grozave, par'că aţi avea capul pe nicovală.

Gripă, dureri de cap, răceala, combate sigur JAWOL antinevralgic cu efect.

LA FARMACII ŞI DROGUERII

RENTA INZESTRARII

Renta consolidării, Bonuri de Impozite, Titluri Urbane Iaşi şi orice efecte şi acţiuni, cumpără şi vinde BANCA

EM. MARCOVICI

IAŞI

Str. Ştefan cel Mare 15

la cursul Bursei din Bucureşti.

Stăm la dispoziţia Onor. publicului cu orice informaţiuni de Bursă în mod complet gratuit.

DIABETICI!

Tresfarin-Bucureşti vă oferă : Pâinea, prăjituri, delicatese, compoturi, ciocolată, etc. Consultaţi pe medicul Dv. — *Reprezentanţa şi vânzarea exclusivă pentru întreaga Moldova*

LA SAMOIL

Iaşi, Strada Lăpuşneanu No. 11

DOCTOR

A. SOCOLOVSCHI

f. asistent la Spit. Colentina

Specialist în boli şi operaţiuni

de NAS, GÂT şi URECHI

Inhalaţie cu ozon (electr.) electroterapie, raze, inaliă frecvenţă

Cons. 8½—9½; 12—2; 4—7

Iaşi str. Cuza Vodă 42

Doctor Emma Stein

ost medic Secundar al Clinicei Dermato-Sifiligrafice

Boli interne de femei

Venerice - Sifilis

Consult. 3—6

Tel. 673 *Cămătan Păun 4*

DOCTOR

Corneliu Stoian

Genito-urinare, sifilis, venerice

Consultaţii 6—8

strada I. C. Brătianu 58

Raze, Unde-Scurte

Diathermie

DOCTOR

Gr. A. Dimitriu

Asistent universitar

Specialist în Boli de PIELE SIFILIS, VENERICE

Str. Lăpuşneanu No. 32

Cons. 2—4 şi 6—8 p. m.

Nostim proces de calomnie

între două vecine

In faţa Tribunalului secţia I, a venit ieri spre judecare un nostim proces de calomnie intentat de d-na Virginia Popescu din cartierul Bogdan d-nei Lucreţia Pascu din acelaş cartier.

D-na Pascu este învinuită că a făcut în public unele afirmaţiuni calomnioase cu privire la moralitatea reclamantei. Ar fi afirmat anume, că d-ra Virginia Popescu întreţine relaţii intime cu diferiţi tineri.

In şedinţa de ieri a Tribunalului au fost audiaţi mai mulţi martori, cari au reeditat scena conflictului dintre d-na Pascu şi d-ra Popescu, în limbajul specific în care s'a desfăşurat.

A fost o şedinţă destul de amuzantă.

La cererea inculpatei Tribunalul a dat un nou termen, pe ziua de 5 Iunie, pentru audierea restului de martori propuşi.

Rep.

Un fruntaş al culturei moldoveneşti

(Continuare din pag. 1-a)

Publice, în calitate de Inspector General, a folosit răgazul pe care i-l acorda munca foarte conştiincioasă pe care şi-o impunea singur (Constantin Botez a fost un adevărat pasionat al muncii), la culegerea de material documentar în vederea alcătuirii unei ediţii complecte a marilor noştri lirici. Din aceste silinţi pe care la început le-a împărţit cu marele şi mult regretatul Ibrăileanu, a rezultat publicarea acelei ediţii princeps a lui Eminescu, încoronată de Academia Română, un model de muncă laborioasă şi de erudiţie. Suferinţele morale şi materiale care au apăsat viaţa tristă a lui Eminescu, au fost oarecum răzbunate prin publicarea acestei cărţi, care va îngădui Românimii să urmărească în deaproape gândirea şi să descopere în şovăirea cuvintelor, chinurile sufleteşti ale genialului poet.

Această muncă neobosită s'a răzbunat însă asupra materiei. Nopţile petrecute în cercetarea manuscriselor i-au însoţit făptura sa fizică. El singur mărturiseşte cu modestia sa exagerată, că va reveni cu o nouă ediţie „dacă voiu mai trăi să o fac".

Astăzi, destinul său s'a împlinit. Firea nemiloasă a doborât la un interval foarte apropiat, pe doi dintre fruntaşii fruntaşii culturii noastre Moldoveneşti, pe Constantin Botez şi pe Ibrăileanu, lăsând în urma lor un gol care pare cu atât mai mare, cu cât preocupările omenirii părăsind calea spiritului, se îndreaptă spre primitivitate şi spre întuneric.

Amintirea lui va trăi veşnic printre noi.

Din cuvântarea rostită la ceremonia înmormântării, Marţi 31 Mart 1936.

Inmormîntarea prof. C. Botez

Inmormântarea profesorului Const. Botez a decurs într'o atmosferă impresionantă.

La biserica St. Spiridon unde era depus corpul defunctului — s'a oficiat o slujbă religioasă. Apoi cortegiul funebru a pornit spre cimitirul „Eternitatea".

Au rostit panegirice d-nii : Marinescu inspector general şcolar, Mihai Sadoveanu din partea scriitorilor români şi tuturor colaboratori ai revistei „Viaţa Românească", Traian Bratu rectorul universităţii, Gh. Manoliu directorul liceului Naţional, prof. V. Butureanu, un elev dela liceul Naţional, ş. a.

x A apărut *Tainele Bisericii Creştine ortodoxe* cu deosebire dintre noi, catolici şi sectanţi de *Preotul N.V. Hodoroabă*. De vânzare la librării. Lei 20

Un gest frumos şi înălţător!..

la liceul de fete „Oltea Doamna"

In aceste vremuri de cumplită secetă sufletească, şi când aproape fiecare om nu este decât o făptură încărcată numai de instincte, patimi şi pofte animalice din cele mai josnice; a întâlni şi adevăraţi oameni, adică fiinţe de acelea care să fie alcătuite după chipul şi asemănarea lui D-zeu — ca spirit şi suflet bineînţeles — este o minune, înaintea căreea se cuvine să ne descoperim şi pe care trebue s-o trâmbiţăm cu glas tare, ca să poată servi drept pildă şi îndemn.

Elevele clasei 8-a B. dela liceul „Oltea Doamna", aflând de suferinţa produsă de jena financiară a unei semene a lor, au luat hotărârea să-o înlăture. Şi fiindcă hotărârea lor isvora dintr'un sentiment de adâncă iubire de aproapele şi din o prea curată şi nobilă generozitate, cu învoirea Direcţiei liceului şi cu un mare sacrificiu din timpul atât de preţios lor pentru învăţătură, au înjghebat la repezeală un festival, în ziua de 28 Martie c. pentru strângerea fondului necesar de ajutorare, pe care apoi, cu o delicată şi duioasă discreţie, l-au dat acolo unde trebuia, fără ca cea în cauze să afle, sau să bănuiască măcar, gestul făcut şi de către cine!...

Frumoasă, creştină şi înălţătoare facere de bine, săvârşită de nişte copii şi care, oricând, poate servi de pildă acelor sălbatici şi denaturaţi — dascăli, părinţi şi conducători de neam — cari, de mult timp, nu dau decât pilde ucigătoare de suflet, de credinţă şi de conştiinţă!...

Inimoasele iniţiatoare, cele prea demne de toată lauda şi admiraţia noastră, au fost acelea care s-au produs la festival şi anume :

D-ra V. Cârlig, care cu măestria unei artiste consumate, a declamat monologul în versuri „Bacilul Koch"", de Topârceanu şi a interpretat cu un real talent, rolul principal din piesa „Muza dela Burdujeni" de Negruţi.

D-ra Stoica, a interpretat de minune pe ţăranul serv Stan, din aceiaşi piesă.

Apoi d-relee: Panţiru, Rizu, Zaharia, Olteanu, Grosman (o valoroasă pianistă în devenire), care s-au achitat cum au putut mai bine de rolul lor.

Şi în fine, nepreţuitele colaboratoare şi mame bune sufleteşti: d-na maior Burada (profesoara de română) şi d-na dr. Diaca (diriginta clasei), care au contribuit mult la deplinul succes moral şi material al serbării.

Cinste şi laudă acestor dragi şi buni copii, cari ne-au dat, nouă bătrânilor, o atât de frumoasă, dar şi usturătoare pildă, de cum ar trebui să fim!!...

Colonel I. Zamfirescu

Informaţii

x Parchetul a deferit spre cercetare cabinetului 3 de instrucţie, dosarul cuprinzând reclamaţiunea d-lui Ladislau Roth din str. Ştefan cel Mare, şi rezultatul percheziţiei făcută la fotograful A. Katz din str. Cuza Vodă.

x Aflăm că colegul nostru d. C. Săteanu, se află aproape pe restabilit şi şi-a reluat ocupaţiile profesionale.

In ultimul timp, colegul nostru a mai fost vizitat de d-nii: C. Meissner, N. A. Bogdan, Grigore Suţu, profes. Octav Botez, profes. Motaş' dr. E. Pekelman, dr. Ghelman, C. R. Ghiulea, Jean Helter, M. Miereanu etc.

x CARNE CONFISCATĂ. — Maşina No. 2034 Iaşi condusă de şoferul C. Olaru din str. I. G. Duca 44, a fost surprinsă pe str. Brăteanu, pe când transporta o cantitate de 250 kgr. carne tăiată clandestin la Podul Ilioaie. Carnea, care urma să fie transportată la măcelăria d-ul Didie din Piaţa Sf. Spiridon, a fost confiscată.

Se cercetează.

G. Ibrăileanu

şi mişcarea democrată din Romînia

(Continuarea din pagina 1-a)

rent momentului când ea se producea.

Poporanismul de mai târziu este o nouă formă dată aceloraş aspiraţiuni, zguduite de criza primei mişcări democratice romîne, tradate de înşi şi protagoniştii ei. El reprezintă însă şi cea dintâi încercare de adaptare a unei concepţii democratice de realităţile noastre sociale.

Incă socialiştii păreau că înţeleg că singura realitate socială pe care se poate clădi o organizare superioară a Statului român este ţărănimea. Ideia ţărănimii ca factor creiator politic căpăta în poporanism o consistenţă deosebită, iar clasa ţărănească ca obiect de studiu şi ca subiect de inspiraţie este ridicată pe planul întâi al preocupărilor, nu numai social politice, dar şi critic estetic.

Epoca poporanismului a fost etapa de elan şi de creaţie din viaţa lui Ibrăileanu. El a dominat prin „Viaţa Românească" o întreagă epocă, creind atmosferă de opinie publică, capabilă să accepte nu numai o literatură superioară dar o ideologie socială, premergătoare condiţiilor cari au fecundat şi dezvoltat, partidul ţărănesc de mai târziu.

Apariţia ţărănismului l-a preocupat neînchipuit de mult. Numai o suferinţă atât de îndelungată l-a împiedicat s'o dea, celei de a treia forme sub care apărea cugetarea democrată din România, sprijinul integral al forţei sale.

In izolarea şi în suferinţa lui Ibrăileanu, a urmărit însă pas cu pas, toate eforturile şi toată ascensiunea ţărănismului. Se întrista, se revolta sau se bucura odată cu noi. Urmărea, chiar bolnav, cu o pasiune de necrezut, până şi rezultatele cine ştie căror alegeri comunale, după cum urmărea ascensiunea democraţiei universale. Privea partidul ţărănesc cu o dragoste de părinte, de al cărui destin, lega, cu siguranţa în sufletul său, destinul idealelor sale de tinereţe.

El regăsea în noi, după mai bine de 40 de ani de aşteptare o generaţie care nu numai că era înflăcărată de credinţele pe care el le răspândise, dar, care reuşise să facă, ceiace nu putuse să facă generaţia sa; să antreneze printr'un efort suprem, sute de mii de oameni, în aceiaş luptă.

Prof. Ibrăileanu vedea în noi, la capătul existenţii sale, cea mai categorică justificare a propriei sale gândiri, şi nu odată l-am văzut vorbind despre partid cu ochii înflăcăraţi, cu faţa aprinsă, cu gestul larg, evocându-mi imaginea pe care ni-am creiat-o, despre profeţii biblici, în clipele profeţiei lor. In noua generaţie de intelectuali, care luptă pe teren, pentru partidul naţional-ţărănesc, cu jertfe nespuse, fără nici o consideraţie oportunistă, Ibrăileanu, cred că vedea reparaţia istorică a unor cumplite dezertări, pe cari intelectualii de seamă, dar fără convingeri, li făcuse faţă de credinţele pe cari ei ti determinase odinioară să le accepte.

Partidul naţional-ţărănesc, recunoscînd în prof. Ibrăileanu, pe unul din marii săi precursori, care a deschis şi a luminat drumurile noastre, aduce memoriei sale omagiul de adâncă recunoştinţă.

G. ZANE

Partidul naţ.-ţărănesc a luat poziţie împotriva Soc. Apelor

Ecouri dela discuţia din Senat

Am anunţat la timp că legea pentru înfiinţarea Soc. Apelor la Iaşi, a fost combătută în Senat de d. N. Gheorghiade.

Prin intervenţia d-sale, d. Gheorghiade a angajat partidul naţ.-ţărănesc, şi a stăruit în special ca apa să nu fie în nici un caz mai scumpă decum este astăzi.

Însă au fost respinse toate amendamentele propuse de d. Gheorghiade, în urma intervenţiei personale a d-lui ministru Victor Iamandi.

La un moment dat, d. Iamandi a amintit că în comisia care a redactat statutele şi proectul de lege, a lucrat şi d. senator Alfons Herovanu, fruntaş al organizaţiei naţ.-ţărăniste.

D. Gheorghiade a replicat:

— „Am delegaţia să spun precis că d. Herovanu n'a reprezintat partidul în comisia aceia.

„In al doilea rând, d. Herovanu susţine că cele discutate acolo nu sunt traduse exact în legea care se prezintă astăzi spre votare".

*

Aşa dar partidul naţ.—ţărănesc e angajat împotriva felului cum se constitue Soc. Apelor.

Luăm act şi aşteptăm să verificăm felul cum partidul naţ.-ţărănesc, — la momentul oportun va traduce în fapt acest angajament.

Iaşul ameninţat să rămînă fără apă, din cauza secetei

Debitul scade la Timişeşti

Un raport interesant al d-lui ing. Antistescu

D. ing. Antistescu şeful serviciului apelor a înaintat un raport interesant d-lui primar Oswald Racoviţă. In acest raport d-sa arată că Iaşul e ameninţat să rămână fără apă. Din cauza secetei, izvoarele dela Timişeşti-Svoroneşti au debitul mult mai redus. Fântânile sateler din această regiune au secat, iar locuitorii nu-şi amintesc să fi suferit vreodată de lipsa de apă, ca acum. Stavilele dela colectorul principal de unde porneşte conducta spre Iaşi sânt deschise complect, deasemeni şi stavila descărcării spre Moldova.

Cu toate acestea nu vin la Iaşi decât 16.500 m. c. de apă pe zi. In 1935 se aduceau dela Timişeşti 20 000 m. c. de apă şi Iaşul era alimentat cu apă în permanenţă.

D. Antistescu arată că, dacă seceta continuă, e posibil că la vară să nu avem debitul de apă necesar pentru o distribuire continuă.

Cercetându-se defectele de construcţie ale colectorului principal dela conductele de descărcare, s'a constatat că pentru recuperarea cantităţii de apă perdută, s'ar putea face unele amenajări.

D. primar Racoviţă a însărcinat pe d. ing. Antistescu să ia la timp măsurile cuvenite. REP.

Spărgători care au operat în Iaşi

arestaţi la Chişinău

Cetitorii îşi amintesc de spargerea comisă acum câtva timp în strada Sf. Lazăr, la locuinţa d-lui Avram Iuster.

Hoţii au furat atunci obiecte în valoare de 100 mii lei, fără a putea fi descoperiţi de poliţie.

Zilele acestea însă, la Chişinau autorităţile au arestat o bandă de spărgători compusă din mai multe persoane.

La interogatoriu ei au declarat că sunt şi autorii furtului din Str. Sf. Lazăr.

Cei arestaţi sunt David Grinberg, I. Lifşin şi Haia Vecher din Iaşi.

Eri d. A. Iuster s'a adresat parchetului cerând ca spărgătorii să fie aduşi la Iaşi.

Parchetul a făcut în acest sens o adresă autorităţilor din Chişinău. Rep.

Medici şi avocaţi botoşăneni

şantajaţi de o bandă de excroci

Botoşani 1. — Poliţia oraşului nostru urmărea de mult o periculoasă bandă care se ocupa cu şantajarea bogătaşilor botoşăneni.

Banda teroriza victimele ameninţându-le cu moartea dacă nu depun anumite sume de bani, într'un loc fixat de şantagişti.

Printre victime se numără domnul dr. L. Goldhamer ajutor de primar, căruia i se cerea să depuie sub o piatră din faţa casei sale, suma de 15.000 lei; şi d. av. Ion Vasiliu căruia i se cerea suma de 24.000 lei. In caz contrar erau ameninţaţi cu moartea.

Graţie unei întâmplări s'a putut captura unul din şantagişti. Jandarmii patrulând în pădurea Zăicească, au surprins un individ care li se părea suspect.

Prins şi percheziţionat s'a găsit asupra lui o listă cu mai multe nume şi în dreptul lor trecute sume de bani. El se numeşte Mihai Ungureanu domiciliat în str. Moţoc 8.

In urma expertizei, făcută de d. prof. Galin, s'a constatat că lista şi scrisorile de ameninţare sunt scrise de acelaş individ.

Cercetările continuă. *I. Reldan*

In chestia apei...

...primim un articol al d-lui maior C. Mărgăritescu, redactat în termeni foarte violenţi.

D. Mărgăritescu scrie că proectata Soc. pentru Apă e în paguba ieşenilor; şi îndeamnă pe cetăţeni să trimită proteste la M. S. Regele.

Nevoi edilitare

Locatarii străzilor Adonaţi şi Jianu ne roagă să atragem atenţiunea organelor în drept asupra stărei deplorabile în care se află aceste străzi.

Nu există trotuar nici canalizare; noaptea borfaşii operează în voe protejaţi de întuneric şi de lipsa completă a pazei poliţieneşti; apa este adusă de la mare depărtare, etc. Cetăţenii ne relatează că anul trecut s'au adus stâlpii pentru instalarea luminei electrice, dar apoi uzina s'a răsgândit şi i-a dus în altă parte.

Supunem autorităţilor, doleanţele unei populaţiuni necăjite, în speranţa că vor fi luate în seamă.

x *Tragerea premiilor gratuite oferite cetitorilor ziarului „Opinia" (seria 64-a) va avea loc* Vineri 3 Aprilie *ora 11 dim. în sala Teatrului* Trianon.

Serata „Asociaţiei avocaţilor creştini" dela Cercul Militar

In saloanele Cercului Militar a avut loc Sâmbătă seara o serată artistică literară, organizată de „Asociaţia Avocaţilor Creştini" din Iaşi. Au luat parte mulţi avocaţi şi ofiţeri din garnizoana locală.

Serata s'a deschis cu un program artistic-literar. D. av. *Ionel Teodoreanu* a cetit câteva pasagii din viitorul său volum intitulat „Iarbă", iar poetul *George Lesnea* a recitat câteva poezii din ultima sa lucrare, „Cintec deplin".

La urmă *D-ra Lucia Burada*, talentata muzicantă ieşană, a executat la vioară: „Scherzo Rosmarin" şi „Sérénade Espagnol" de Kreisler, precum şi „Berceuse", o compoziţie proprie.

D-ra Rodica Soutzo, care a fost anunţată să-şi dea concursul, a lipsit dela această serată, fiind chemată telegrafic la Bucureşti. (Dra Soutzo organizează un concert de sonate în Capitală).

Din numeroasa asistenţă am remarcat pe d-nii: av. Petre Pogonat, decanul Baroului cu d-na, col. Floriano, av. Alf. Herovanu, av. I. Rang, av. I. Teodoreanu, av. N. Ionescu cu doamna, magistrat Gusti, av. Rodoş, căpt. Grigoriu cu doamna, prof. Galan, maior Stăncescu, av. Dobrescu, av. Alex. Pogonat, av. Radu Suţu, av. Marinescu, av. Crudu, av. Costruş, av. Netedu, căpt. Mancaş, locot.: Jercea, Savin, Dimitriu, av. N. Beuran, av. M. Gr. Constantinescu, av. S. Toma etc. etc.

Muzica Reg. 2 Transmisiuni, de sub conducerea d-lui locot. Laifer, a delectat asistenţa cu ariile cele mai moderne. Serata a luat sfârşit la ora 7 dimineaţă. AS.

Informaţiuni

x După avizul consiliului superior al magistraturii, s'a acordat sporul de 20 la sută la salarul de bază, mai multor consilieri ai Curţilor de Apel.

Intre aceştia se află şi d. Dimitrie D. Apostolide, consilier la Curtea de Apel din Iaşi.

x La sanatoriul de la Bârnova a început instalarea caloriferului dela noul pavilion, construit de curând. Cinci ingineri specialişti supraveghiază instalarea.

x Soc. „Uniunea generală" a funcţionarilor particulari, secţia culturală „Alfons Herovanu" organizează pentru Duminică 5 Aprilie, un proces literar cu tema „Moartea fratelui meu", roman de G. Vlădescu. Dezbaterile vor fi prezidate de d. senator Alfons Herovanu.

VINERI
Tragerea premiilor gratuite

x Societatea culturală, sportivă şi muzicală a personalului atelierelor C. F. R. Iaşi pregăteşte pentru Duminică 5 Aprilie ora 4 p. m. un mare festival cultural, în sala Tâmplăriei Noui.

Programul este format din piesa „Recomandaţia", exerciţii sportive, bucăţi muzicale, coruri etc.

x Mâine Joi 2 Aprilie ora 6 p. m. se va ţine a XI conferinţă în *biserica „Sf. Ilie"*. Va vorbi *I. Mîtru* inspector şcolar, despre „Iaşul şi monumentele lui istorice".

La această conferinţă, bucăţi religioase vor fi executate de corul Şcoalei Normale „Grădini de Copii" sub conducerea d-nei A. Ionescu.

x D-l C. Stere, fiind pe patul de suferinţi la Sanatoriul Elisabeta din Bucureşti, şi aflând din ziare despre încetarea din viaţă a celui mai bun prieten al său, G. Ibrăileanu, a adresat familiei marelui critic ieşan, o impresionantă scrisoare de condoleanţe.

Astăzi d. Stere se află la reşedinţa sa dela Bucov.

x „DANCING-BAR". — In fostul local al „Teatrului Liber" din B-dul Elisabeta 8, s'a deschis, acum câteva zile, un „Dancing-Bar".

Localul a fost frumos amenajat în acest scop şi e condus de d. Gr. Dimitriu, fostul director al teatrului Liber.

Atracţia localului îl constitue maestrul Rinaldo, care prezintă un teatru de marionete original.

x UN NOU CARICATURIST. — Peste câteva zile, va expune în localitate un nou caricaturist. Este vorba de un elev de liceu, *E. Sinitza*, care în adevăr dovedeşte reale însuşiri de mânuitor al liniei satirice.

O reclamaţie a d-lui ing. Volanschi,
directorul Uzinei de electricitate

D. ing. Mircea Volanschi a introdus o acţiune în justiţie, împotriva d-lor Gh. Dimitriu, Al. şi I. German proprietari din Aleia Gr. Ghica Vodă.

Aceştia au făcut unele săpături la hotarul parcelei reclamantului, din acel cartier, provocându-i însemnate pagube.

D. Volanschi cere să fie numit un expert care să constate prejudiciile ce i-au fost cauzate.

S'a spânzurat un paznic
la o vie din Bucium

Parchetul a fost înştiinţat că la via d-lui Ilie Vlasides din Bucium a fost găsit spânzurat un anume Pavel Bozneac din Chişinău str. Poşta Verde.

Acesta a venit acum câtva timp la Iaşi spre a-şi căuta de lucru, şi a fost primit în serviciu de d. Vlasides.

Cauza actului disperat nu se cunoaşte.

Parchetul a dispus cercetări.

Asociaţia „prietenii universităţii"

...se întruneşte în secţiuni unite, Joi 2 Aprilie, ora 6 d. a., în sala Marelui Colegiu.

La ordinea zilei:

1) Darea de seamă pe ultima lună

2) Raportul d-lor *N. Gheorghiadi şi D. Komarotski*: Critici pe marginea bilanţului deficitar al economiei dirijate.

3) Raportul *d. ing. A. Cernătescu*: Asupra problemei şoselelor din jurul Iaşului.

4) Congresul ieşenilor din Mai 1936.

ODOL
PASTA DE DINŢI

PASTA DE DINŢI ODOL curăţă şi lustruieşte dinţii Dv., fără să atace smaltul, căci pasta de dinţi ODOL este fabricată dintr'un material mult mai emolient ca smaltul de pe dinţi, şi cu toate acestea curăţă. Marea putere de absorbţie a PASTEI DE DINŢI ODOL este cauza, pentru care dinţii îngrijiţi cu ODOL se deosebesc cu desăvârşire de alţi dinţi, şi anume prin strălucirea şi splendoarea albului lor. Dinţii îngrijiţi cu PASTA DE DINŢI ODOL sunt cea mai frumoasă podoabă.

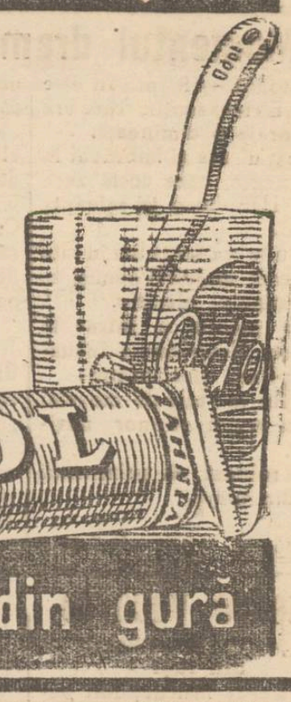

înlătură mirosul urât din gură

Informaţii

x *Coşuri, pete, pistrui* dispar ca prin farmec, după întrebuinţarea *loţiunei şi cremei de zăpămicoare*.

De îngrijirea tenului Dvs. depinde impresia pe care o lasă fizicul Dvs. Treceţi la fapte. Voinţa învinge.

Dep. Farmacia Dr. Beceanu Piaţa Halei Iaşi. 1

x CULORI ŞI LACURI pentru două cantităţi garantate cumpăraţi „LA ELEFANT" str. Cuza Vodă 62.

x *Dr. Rosenblatt* consultă pentru boli de plămâni şi inimă în str. Lăpuşneanu 18.

x Deţinătorii de obligaţiuni împrumutul de înzestrare a Ţării 4½% din 1934 pot controla dacă aceste titluri au eşit la sorţi sau cu premii la tragerile până astăzi inclusiv 1 Februarie 1936, adresându-se colecturei Campus şi Bassa din Iaşi str. Lăpuşneanu 16.

Informaţiunile se dau în mod gratuit.

x O nouă excursie de 3 zile cu reducere de 50% pe C. F. R. Iaşi — Bucureşti şi retour, organizează Wagons-Lits. Plecarea astăzi seara. Inscrierile se mai primesc până la ora 6 la Wagons-Lits Piaţa Unirei. Locuri limitate. Confort asigurat.

x Tenul iritat de vânt şi de soare se înfrumuseţează repede şi admirabil întrebuinţând Crema Miraculoasă preparatul Farmaciei Dr. A. Ratianu Iaşi, str. Cuza Vodă 48.

Această minunată cremă albeşte şi catifelează pielea distrugând petele şi coşurile de pe obraz. Se trimite contra ramburs ori unde s'ar cere.

Mica Publicitate

SE CAUTA pentru copil de doi ani o domnişoară germană, care să aibă practică la copii. A se adresa la d-na Creangă, str. I. G. Duca 3.

DE INCHIRIAT două camere cu antret şi bucătărie, apă, canal, cameră rece şi cameră pentru lemne cu lumină electrică în strada Trei Erarhi No. 2.

DE INCHIRIAT în str. Vasile Conta 13 apartament compus din 4 camere, bucătărie, baie complect instalată—precum şi apartament compus din 3 camere luminoase în subsol şi acces la o pivniţă mare boltită. A se adresa propr. C. Steig, str. Trei Erarhi 9.

DE INCHIRIAT 3 camere şi o bucătărie, vitraj, cameră de lemne, pivniţă, apă, lumină, sau 2 camere şi bucătărie, cameră de lemne etc. A se adresa str. Albinet 14 bis.

DE INCHIRIAT în Strada Albă No. 2 apartamente din 3, 2, 1 camere cu şi fără bucătărie, apă, lumină, atenanse. Vizibile între 11—1 a. m. 3—5 p. m.

Dr. Tzaicu
Chirurgie,
Gynecologie
Operează dimineaţa
Cons. între orele 3—5 zilnic la Sanatoriul Iaşi, Carol 20

Pălăriile
cu marca mondială
Peschel şi Fischer
sunt cele mai bune

CINEMA SIDOLI Astăzi
triumfalul succes
FEMEIA SI MINCIUNA
cu HARRY BAUR şi ALICE COCEA
Al doilea film
Dansatoarea
cu Ursula Grabley şi Adele Sandrok
Completare JURNAL SONOR FOX

Toată lumea este fotogenică la STUDIO GUSTY

AZI LA Cinema PHOENIX
cu 8, 10 şi 15 lei
Trandafirii negri
cu Lilian Harvey şi W. Fristch
Al doilea film
O noapte de nebunie
cu Irene von Zilaghy

DE INCHIRIAT

1. Etajul II şi III din Hotelul Traian, în total sau parţial 2) str. Cuza Vodă No. 20 apartamentul ocupat de D-na Iamandi compus din 4 camere parchetate cu baie şi atenanse. 3) str. Alexandri No. 5 trei apartamente a câte 2 şi 3 camere 4) str. Arcului No. 17 întreg etajul II. 6) Str. Zugravilor No. 19 3 apartamente a câte 2 camere şi atenase.

Informaţiuni: avocat I. Serafimi str. Sf. Sava.

De închiriat

dela 23 Aprilie a. c. în str. Cuza Vodă 16, o locuinţă compusă din 5 camere, bucătărie, baie, parchet, caloriter, confort. A se adresa la proprietar, la etaj.

De închiriat

în str. Lăpuşneanu No. 6, în curte la stânga etaj I, o locuinţă compusă din 3 camere, bucătărie, baie şi lavoir, parchet, teracotă.

A se adresa la Banca Emanoil Marcovici, str. Ştefan cel Mare 15. Iaşi.

VINERI
Tragerea premiilor gratuite

Vă doare

?
fricţionaţi locul cu
CARMOL

INVIEREA LA MAGLAVIT
Excursie specială organizată
de Agenţia Wagons-Lits, Iaşi
Plecarea din Iaşi, Joi dimineaţa 9 Aprilie a. c. ora 6²⁵ cu TREN SPECIAL.
Locuri rezervate
Inscrierile se primesc NUMAI până Marţi 7 Aprilie a. c. la
AGENŢIA WAGONS-LITS Iaşi, Piaţa Unirei

ULTIMA ORĂ

HAUPTMAN IN CELULA MORŢII

Momentul dramatic de la Trenton (America)

Trenton 1.—Hauptman este gata pentru execuţie, care are loc la orele 6 dimineaţa.

Cu capul ras şi îmbrăcat în haine negre, care costă zece dolari, Hauptman îşi aşteaptă sfârşitul.

Execuţia va avea loc în faţa a trei zeci martori admişi în sala scaunului electric.

Când preotul a intrat în celula sa, Hauptman a izbucnit în plâns, murmurând:

— „Nu mă tem de moarte. Dar nu vreau să mor nevinovat".

El a refuzat să primească masa din urmă.

*

In cursul serii s'a ivit o nouă speranţă pentru avocaţii lui Hauptman.

Directorul închisorii a declarat că îşi asumă răspunderea amânării execuţiei până la sfârşitul săptămânii, dacă Curtea de Justiţie ar primi să judece pe avocatul Wendel, care susţine că el a răpit pe copilul lui Lindbergh.

*

La ora 1.45 noaptea, (ora Bucureşti) Curtea de Justiţie continuă să examineze depoziţia lui Wendel.

Judecătorul Trenthar a repetat declaraţia că va refuza să acorde o amânare a execuţiei, pentrucă mărturisirile lui Wendel nu justifică o redeschidere a procesului.

In urma acestei declaraţii, avocaţii lui Hauptman au rămas pesimişti de ultima lor intervenţie.

Trenton 1 — Hauptman a intrat în celula morţii.

Mii şi mii de persoane înconjoară edificiul închisoarei.

A fost adusă armata pentru menţinerea ordinei.

Toate pregătirile sunt gata pentru execuţie.

*

Londra 1.—Colonelul Lindbergh, care se află într'o mică localitate din Anglia, e păzit de poliţişti, spre a putea rezista asaltului ce-l dau ziariştii după interview-uri.

S'a delimitat terenul aerodromului civil

Directorul general al aviaţiei civile, la Iaşi

Zilele acestea a sosit în localitate d. Dessandre director general al aviaţiei civile.

D-sa a fost primit în gară de d-nii: N. Dobrovici ajutor de primar, av. Bobiţă Velciu directorul prefecturei de judeţ, arhitect Grumăzescu, lt. Stratulat comandantul aviaţiei civile din Iaşi, etc.

D. Dessandre a predat d-lui Dobrovici delegaţia ministerului aeronauticei pentru stabilirea imediată şi delimitarea terenului necesar aerodromului precum şi aerogării civile.

D-lor s'au transportat la faţa locului stabilind cele de mai sus. D. Dessandre a anunţat că ministerul va trimite imediat 2 jum. milioane pentru începerea primelor lucrări ale aerogării.

După terminarea lucrărilor s'a întocmit un proces verbal, care s'a depus la primărie.

D. Dessandre a părăsit Iaşul, promiţând că aerogara va fi curând fapt îndeplinit.

V. F.

x Siropul Iodotanic Dr. Ratianu aprobat de Consiliul Sanitar Superior, se recomandă cu mare succes copiilor lymfatici, anemici, scrofuloşi şi rachitici pentru purificarea şi regenerarea sângelui, înlocuind Untura de Peşte. Nu produce jodism. Depozit Farmacia Dr. Ratianu, str. Cuza-Vodă 48.

Poşete fine, mănuşi de piele
GANT ROYAL
Asortiment bogat cu preţuri convenabile
„LA GHEM"
STR. ŞTEFAN CEL MARE 2 (lângă Fraţii Hirschensohn)

Delegaţia germană s'a înapoiat la Londra

Astăzi va fi comunicat răspunsul d-lui Hitler

Londra 1.— Delegaţia germană, formată din 28 persoane, în frunte cu d. von Ribbentrop, a sosit aseară la Londra.

Răspunsul Germaniei la memorandumul statelor locarniene, va fi remis astăzi d-lui Eden.

. Se crede că Germania respinge instituirea unei poliţii internaţionale în Renania.

Cancelarul Hitler susţine că n'ar fi trimis în Renania decât trei batalioane.

In partea pozitivă a răspunsului, Germania oferă Pacte de neagresiune pe timp de 25 ani cu Franţa, Belgia, Olanda, Austria, Cehoslovacia şi Lituania.

Catedre vacante

la şcolile secundare din Iaşi

Ministerul instrucţiunii publice declară vacante pentru transferări, următoarele catedre de la liceile şi şcolile comerciale şi profesionale din Iaşi:

Liceul „Naţional" italiana, matematici (2 catedre); liceul „Internat" română, matematici-fizică, caligrafie, desemn; gimnaziul Alex. cel Bun: religie cu complectarea la gimnaziul Ştefan cel Mare; seminar: română; şc. sup. com. băeţi: franceza, engleza, geografia (8 ore; liceul fete „Oltea Doamna": caligrafia-desemn; şc. com. elem. de fete: matematic; şc. de menaj: spălat-călcat (2 catedre) bucătărie.

Germanii pregătesc anexarea Austriei?

Măsuri intense la granița austriacă. Alarma cercurilor franceze

Paris 1.—Ziarul „Echo de Paris" primeşte o telegramă din Viena, care anunţă că Germania face intense pregătiri militare la graniţa Austriei.

Se semnalează mari mişcări de trupe germane.

Deasemenea se anunţă şi unele măsuri militare la graniţa Elveţiei.

*

Paris 31.—Ziarul „Le Jour" face următoarele destăinuiri cu privire la pregătirele unei noui lovituri revoluţionare ce s'ar pune la cale în Austria:

„Şi acum atenţiune la Austria. Avertismentul vine din Berlin, unde tinerii diplomaţi în „cămăşi brune" vorbesc pe toate drumurile despre secretele regimului.

Propaganda naţional-socialistă a fost reluată cu o violenţă tot aşa de mare ca şi în 1934 în Styria în regiunea Salzburg şi în satele răsleţe ale Tirolului.

„Se spune că lucrările de pregătire se desăvârşesc actualmente şi că în curând ordinul pentru noua lovitură va pleca din Berlin. Legiunile austriace complect înarmate de Reichswehr sunt concentrate la frontiera Bavariei şi la Passau.

„De îndată ce ştirea despre isbucnirea unei mişcări insurecţionale la Linz, Salzburg şi Viena va fi cunoscută, legiunile austriace vor urma să treacă în Austria pentru a asigura victoria rebelilor. Aceasta este prima parte a planului conceput. Nimeni nu va putea acuza Germania pentru această lovitură, deoarece legiunile austriace sunt alcătuite numai din refugiaţi naţional-socialişti din Austria.

Ei sunt liberi să facă ce vor,— se va spune după lovitură, la Berlin".

Cancelarul Schuschnig face declaraţii

Viena 1.—Cancelarul Schuschnigg va face astăzi o importantă declaraţie cu privire la politica externă a Austriei, în faţa Dietei federale.

Senzaţionale mărturisiri ale d-lui general Cantacuzino-Grănicerul

în chestia acuzaţiilor d-lui Gh. Beza

Ameninţarea contra d-lui Madgearu - Cazul Auschnitt

Bucureşti 1.—D. procuror Procop Dumitrescu a audiat ieri pe d. general Cantacuzino-Grănicerul, şeful grupării „Totul pentru ţară", în legătură cu acuzaţiile aduse de legionarul Beza prin ziarul „Străjerul".

Generalul Cantacuzino a recunoscut că scrisoarea de ameninţare cu moartea primită de d. Virgil Madgearu, e scrisă de dânsul.

Dar ameninţarea are mai mult un caracter simbolic.

In ce priveşte acuzaţia că a primit dela industriaşul Orghidan suma de 20.000 lei pentru a pune la cale asasinarea d-lui Auschnit, d. general Cantacuzino a declarat că a primit în adevăr suma, dar numai pentru a face să cadă în alegeri d. Auschnit.

D. gen. Cantacuzino a venit la parchet cu o periuţă de dinţi, pastă şi alte lucruri, declarând că se aştepta să fie arestat.

AUDIENŢA D-LUI VIRGIL MADGEARU

Şi liberalii şi ţărăniştii sânt optimişti

Bucureşti 1. — D. Virgil Madgearu, secretarul general al partidului naţional-ţărănesc, a fost primit ieri după amiază în audienţă de M. S. Regele.

Audienţa a durat aproape două ore.

D. Madgearu a făcut suveranului o amănunţită expunere asupra situaţiei financiare şi economice, criticând măsurile luate de guvern în această direcţie.

Apoi d. Madgearu şi-a expus punctul de vedere asupra situaţiei politice.

Cercurile naţional-ţărăniste au primit rezultatul acestei audienţe, ca o certitudine că succesiunea guvernului, atunci când se va pune, va reveni partidului naţional-ţărănesc.

Vacanţa

Bucureşti 1.—D. Dinu Brătianu, şeful partidului liberal pleacă Luni 6 April pe coasta Dalmaţiei şi apoi în Italia, unde va rămâne trei săptămâni.

*

In timpul vacanţei de Paşti, d. dr. Lupu va pleca la Paris şi Londra.

Când se închide parlamentul

Bucureşti 1 — Parlamentul ia vacanţă Sâmbătă. Sesiunea va fi însă prelungită până la 15 Aprilie.

La 15 Aprilie parlamentul va ţine însă o singură şedinţă, când d. Tătărescu va citi mesajul de închidere.

In cercurile liberale se afirmă că *mesajul va avea un pasaj politic favorabil guvernului*.

Ştiri poliţieneşti

Comerciantul Leon Bernard din Galaţi str. Columb 15, a reclamat poliţiei că a fost acostat de femeia Maria Timorschi care l-a determinat s'o urmeze la locuinţa ei din şoseaua Naţională 18, unde au făcut un chef.

La un moment dat reclamantul şi-a scos haina şi un complice al Mariei Timorschi, anume Ion Lăzăroiu, i-ar fi sustras din buzunar 15.000

FURT.— Indivizi necunoscuţi au furat nişte tablă de zinc depusă în curtea palatului de justiţie. S'au intreprins cercetări pentru identificarea răufăcătorilor.

DE INCHIRIAT în str. Ghica Vodă 41 trei apartamente, separate sau împreună, compuse din câte 2 odăi cu bucătărie.
A se adresa d-lui C. Ştefănescu, str. Tătăraşi, 27.

ORA 12

S'a amânat în ultima clipă executarea lui Hauptman

New York 1.—Cu 10 minute înainte de executarea lui Hauptman a intervenit justiţia, cerând o amânare de 48 ore pentru a se termina audierea avocatului Wandell, deoarece se crede că el va face declaraţii senzaţionale.

Hauptman, în urma acestui fapt a adresat un nou apel guvernatorului cerând graţierea sa, şi arătând că e nevinovat.

Intreaga presă americană comentează cu aprindere această nouă întorsătură.

Deasemenea a fost amânată pentru 30 de zile executarea faimosului gangster Ziep.

Delegaţia economică a guvernului

Bucureşti 1.—La ministerul de industrie şi comerţ, s'a întrunit azi dim. delegaţia economică a guvernului.

S'au luat în discuţie proectele de legi mai urgente. D. V. Antonescu ministru de finanţe a făcut o expunere asupra condiţiunilor în care se va aplica noul buget.

D. ministru Inculeţ arată măsurile luate pentru păstrarea ordinei.

Senatul se pronunţă azi asupra interzicerii jocurilor

Bucureşti 1.-- In şedinţa Senatului, de azi după amează, se va lua în discuţie legea pentru interzicerea jocurilor de noroc, votată ieri de Cameră.

I. P. S. Patriarhul Miron Cristea va veni la Senat pentru a susţine personal votarea acestei legi.

Duelul d-lui Gh. Cuza n'a putut avea loc

Bucureşti 1.-Azi dimineaţă urma să aibă loc la Colentina, duelul între d-nii deputaţi Gh. Cuza şi V. Solomon.

D. V. Solomon s'a prezentat pe teren împreună cu martorii d-sale, d-nii Răchiteanu şi Negură. Nu s'a prezentat însă d. Cuza, astfel că n'a mai avut loc duelul.

Germania intensifică pregătirile de război

Paris 1. — Intreaga Germanie şi Rhenania, au fost împărţite în 10 departamente militare, în vederea reorganizării recrutării.

In legătură cu ultima măsură luată de Reich, presa franceză arată că Germania intensifică pregătirile de război

Parlamentarii ieşeni

invitaţi de d. Dinu Brătianu

D. prefect Tirel Zapa a primit ieri la amiază o telegramă din partea d-lui ministru Victor Iamandi prin care este invitat a încunoştinţa pe toţi parlamentarii ca Joi dimineaţă să fie prezenţi la Bucureşti.

Invitaţia este în legătură cu consfătuirea care are loc mâine sub preşidenţia d-lui Dinu Brătianu.

*

Un parlamentar ni-a declarat că scopul consfătuirei ar fi unele „sfaturi" pe care şeful partidului ţine să le dea majoritarilor, înainte de-a pleca în Italia unde-şi va petrece vacanţa.

Parlamentarii ieşeni, mâine înainte de a da ochii cu d. Dinu Brătianu vor ţine o consfătuire la d. Victor Iamandi acasă.

*

In vacanţa Paştilor liberalii ieşeni, în frunte cu şeful lor, — d. Victor Iamandi vor face vacanţa la Iaşi,—vor întreprinde o acţiune de propagandă atât la sate cât şi în oraş, arătând masselor activitatea de guvernare a partidului.

Dealtfel d. Dinu Brătianu în şedinţa de mâine va insista şi asupra acestui punct...

REX

O copilă de cinci ani se otrăveşte din greşală

Bârlad — Copila Natalia Gheorghiu fiica d-nei Maria Gheorghiu din str. Lascar Costin, a găsit în casă o sticluţă în care era o cantitate de acid sulfuric (apă tare) şi a băut din conţinutul sticlei. Cuprinsă de dureri grozave, a fost dusă la „Salvarea" unde i s'au dat ajutoare dl. dr. Fridman. Starea ei este gravă.

SANDU

Impresionantă sinucidere

într'un cimitir din Ploeşti

Ploeşti 1.—O impresionantă sinucidere s'a întâmplat ieri în localitate.

D-na Maria general Rovinaru în etate 66 ani şi-a pus capăt vieţii la mormântul soţului ei dela cimitirul Bolovan.

Sinucigaşa a luat o puternică doză de sodă caustică.

Asupra cauzei actului disperat se spune că în ultimul timp d-na Rovinaru era bolnavă.

Un gardian public rănit grav de trei tineri

Cazul de astă noapte

Gardianul public Calmuschi a anunţat poliţia că astă-noapte un domn care ieşise cu soţia dela cinematograful „Roxy", a fost acostat şi insultat de trei tineri. Venind la faţa locului, sergentul a fost lovit cu un box în cap şi a căzut în nesimţire. In cădere şi-a spart capul şi a fost pansat la o farmacie din vecinătate.

Agresorii au reuşit să dispară. Unul din ei ar fi fost identificat în persoana d-lui C. Dănilă domiciliat în str. Sărărie.

Se cercetează.

x Sâmbătă 4 Aprilie are loc în saloanele societăţii de „Sport şi Muzică", Balul dat de asociaţia „Gândurile veşnic unite".

Surprize, muzică aleasă şi un bufet servit de membrii societăţii, sunt la dispoziţia publicului.

Intrarea cu invitaţii ce se găsesc şi în seara balului, la casă.

Informaţii

x Profesorii liceului „Internat", în semn de omagiu pentru defunctul prof. C. Botez, au hotărât ca banii ce urmau să fie cheltuiţi pentru coroane la înmormântarea colegului lor, să fie întrebuinţaţi la îmbrăcarea complectă a unui elev sărac şi meritoos.

Este un gest impresionant prin frumuseţea lui.

x *Sinuciderea unui soldat*.— Aseară pe la orele 9 s'a sinucis soldatul Niculai Berza din reg. 7 roşiori, ordonanţă la d. lt. Dragomir din str. Sfinţi 4. Sinucigaşul şi-a tras un foc de armă în abdomen. Moartea i-a fost fulgerătoare.

Se face anchetă.

x Pentru „Monitorul Oficial" orice fel de publicaţii se primesc la ad-ţia ziarului.

In vederea sărbătorilor aprovizionaţi-vă bine şi eftin la Depozitul de Rachiu
„Progresul"
şi Desfacerea Vinurilor
M. A. BADAREU
Str. Anastasie Panu Nr. 76
Rom, Coniac şi Vinuri naturale superioare. Rachiuri din fructe

VINERI
Tragerea premiilor gratuite

200 lei gr. AUR
cumpără numai
LEON G.
Str. Brătianu Nr. 82
vis-a-vis de str. Mârzescu

Cereţi la farmacii cutii originale

DOCTOR
ADRIAN ŞTEFĂNESCU
MEDIC DE SPITAL
Boli interne şi nervoase
Consult. 4—6 p. m.
Str. I. G. Duca Nr. 16 (fostă Muzelor)

Dr. S. Streiff
fost asistent al Clinicelor urinare din Viena şi Berlin
Specialist în Boli şi Operaţii Genito-urinare
(Rinichi, Beşică, Prostată, Genitale)
Cistoscopie, Uretroscopie
Cons. 3—8 p. m.
Iaşi, Str. A. Panu 7 (lângă Şcoala Steaua)

DOCTOR
S. Goldstein
Strada Academiei No. 1
(vis-a-vis de Hotel Traian)
Boli de Femei Venerice — Sifilis Diatermie
Tratamente cu
Unde ultra-scurte
pentru Metrite, Salpingo-ovarite, Blenoragie cronică, Prostatită, Impotenţă, Flebită, Reumatism Artrite cronice. Cons. 10—12, 3—7

Astă-seară
la Bucureşti
cu 50% reducere pe C. F. R.
prin Agenţia WAGONS-LITS//COOK
CONFORT LOCURI NUMEROTATE
Inscrierile se primesc până la ora 6 seara la
Agenţia Wagons-Lits
Iaşi, Piaţa Unirei

Vineri tragerea premiilor

ANUL XXXII No. 8691

1 LEU

VINERI 3 APRILIE 1936

ABONAMENTE

Lei 350 pe un an
180 „ 6 luni
90 „ 3 „
1000 Instituţii publice

ATELIERELE TIPOGRAFICE
IAŞI. — STR. LĂPUŞNEANU 37

Telefoane { Redacţia 391 / Administraţia 394 / Serviciul de noapte 367

OPINIA

Ziar popular cotidian

Premii Gratuite
SERIA 65-a
Bon No. 30
TE DOR DINŢII?
DATH

Muncă uşoară ; lefuri mari!..

(Cu prilejul votării budgetului)

Lăcomia de bani e o boală veche, care se manifestă în felurite chipuri. Ea a pătruns şi în serviciile de stat, iar dela războiu încoace se accentuiază tot mai mult, făcând ravagii peste tot.

Mai întâiu, serviciile intitulate pompos au rămas exclusiv în folosinţa cluburilor politice. Pe urmă s'au creat servicii noi, retribuite gras, fără ca aceste servicii să-şi poată justifica pe deplin necesitatea. (Exemple: Consiliul permanent, Consiliul superior economic, Consiliul aerului, etc. etc.).

Intreaga ierarhie socială a serviciilor de stat sufere de acest viciu: *funcţionarii mici cari depun munca cea mai grea, sunt plătiţi prost,* cu salarii care nu le asigură existenţă; pe când marii funcţionari, ale căror servicii, în multe cazuri însemnează o simplă distracţie, sunt plătiţi cu lefuri din ce în ce mai mari.

S'au inventat tot felul de nomenclaturi: Şefi de birou principali, directori g-li, secretari g-li, etc. Toate ministerele gem de sub-directori, directori, directori g-li, etc. Budgetul statului e asaltat de aceşti funcţionari cu titluri pompoase.

Din pricina aceasta, în fiecare an se ivesc dificultăţi la alcătuirea budgetului şi soluţia e aceeaş: *reducerea salariilor personalului inferior,* precum şi reducerea salariilor membrilor corpului didactic.

Funcţionarii superiori rămân neatinşi. Se motivează măsura aceasta prin faptul că funcţionarii ceilalţi sunt mai numeroşi. Motivarea e din cale-afară de simplistă şi ea dă nota mentalităţii conducătorilor din aceste vremuri. Numai după lupte aprige din partea diferitelor categorii de funcţionari atinse în existenţa lor („proşti, dar mulţi"!) se aplică altă măsură tot comodă, aceea a *sporirii impozitelor,* fie directe, fie indirecte.

In felul acesta *viaţa se scumpeşte mereu* şi funcţionarii mici o duc tot mai greu. Fenomenul acesta se repetă în fiecare an.

Când urmăreşti planurile urbanistice ale Capitalei, te îngrozeşti de fantasticile sume ce se angajează pentru dărâmări şi amenajări, etc. Iar celelalte oraşe ale ţării, maimuţărind opera capitalei, se întrec şi ele în dărâmări şi în planuri urbanistice.

Iată, la noi, la Iaşi, înainte de a se pune la punct chestiunile de higienă, de hrană (pâinea, carnea, etc.) precum şi o serie întreagă de probleme ce privesc viitorul acestui oraş, se plănueşte ridicarea unui palat al primăriei, cu multe etaje, în care, pe lângă serviciile respective, să se amenajeze şi un mare hotel, de care se zice, că se simte atâta nevoie! Şi când te gândeşti că mai toate celelalte hoteluri stau aproape goale, te minunezi prin ce miracol au ajuns edilii la constatarea că Iaşului îi lipseşte în prezent un mare hotel!

După ce s'au cheltuit atâţia bani şi s'au făcut atâtea sacrificii cu amenajarea conductei, construirea unui nou rezervor pentru a se asigura Iaşului debitul de apă necesar, iată că se înfiinţează tocmai acum şi o societate a apelor (parcă anume pregătită ca să beneficieze de pe urma acestor sacrificii!) Bugetul comunei se resimte de pe urma acestei afaceri şi se vor căuta noi mijloace pentru acoperirea golului rămas după retragerea fondului apei şi trecerea lui la noua societate.

Edilii caută să-şi uşureze activitatea. Chestia apei le dădea prea mult de lucru. Ca să se descarce de această grea răspundere, o trec pe seama unei societăţi particulare.

De acum vor fi la larg ca să poată răsufla în voie...

Prin urmare se observă şi aici acelaş fenomen care se produce pretutindeni: *muncă uşoară, lefuri mari!* Toate acestea au de efect sporirea crizei şi odată cu ea, activitatea pe toate tărâmurile tânjeşte.

CONST. ROLLEA

Acordul naval de la Londra

Şedinţa solemnă de la palatul St. James din Londra, când s'a semnat recent acordul naval dintre Anglia, Franţa şi Statele-Unite. Delegatul Italiei a refuzat să semneze; iar Japonia s'a retras dela Conferinţă.

Pactul naval limitează construcţia noilor vase de război şi tonajul lor. Insă pactul va intra în vigoare abea în anul viitor; şi numai dacă nu vor surveni fapte noui. E probabil însă că „faptele noui" se vor produce, iar ţările vor continua să se înarmeze fără limită.

Din toată lumea

Ministere

Parcă n'ar fi destule cele vre-o 20 de ministere pe care le avem, şi guvernul e muncit de gândul a mai înfiinţa altele...

Ieri se vorbea de... un subsecretariat al sportului (poate că e destinat pentru „cercetaşa Vulturi").

Astăzi;--ceva mai nostim. Se vorbeşte de un minister al Marinei,--căci altfel nu poate prospera flota noastră alcătuită din vre-o 7 văsuşoare!

După socoteala aceasta, Anglia ar trebui să aibă cel puţin 100 de mlaistere ale marinei; şi ea, săraca, n'are decât unul...

Ne-ar trebui mai curând un minister al codrului,--adica un organ care să supravegheze risipa şi jafurile ca în codru! Ar fi un minister foarte aglomerat de treburi...

Ocupaţii femenine

Deşi criza economică bântue cu putere în America, totuşi pe marile bulevarde, în hoteluri, teatre şi magazinele din New York, pulsează viaţa ca în vremuri de belşug.

In special, magazinele de confecţiuni şi mode din centrul New Yorkului, fac afaceri minunate.

S'a calculat că un magazin din Fifth-Avenue vinde zilnic cîte 40.000 de rochii.

Cele mai bune cliente ale magazinelor de mode şi parfumuri sunt americancele care au depăşit vrâsta de 40 de ani. Ele întrebuinţează anual 52,5000 tone cremă de faţă, 26 250 tone apă de colonie, tone săpun de faţă şi 15,000 tone „rouge" de buze.

Cam mult!..

Anti-hit erism

In ajunul plebiscitului din 29 Martie, în Germania, cu toată vigilenţa „Gestapou"-lui, duşmanii regimului au putut totuşi să distribue jurnalele partidului comunist „Die Rote Fahne" şi „Die junge Garde" precum şi alte broşuri de propagandă care îndemnau pe cetăţenii germani să voteze contra Fuehrerului.

Astfel pe străzile Berlinului se putea vedea câte un om îmbrăcat modest care împărţea grupurilor de cetăţeni, prospecte ilustrate în formă de broşură, apoi dispărea în mulţime.

Trecătorul citea pe coperţă: „Duceţi-vă la cinema"! şi dedesupt: „Studiu asupra filmelor germane".

De fapt, sub titlul de literatură cinematografică, se putea citi violente atacuri contra naţional-socializmului, ca de pildă: „Hitler promite perspective frumoase... pe câmpul de luptă!" sau: „a vota contra hitlerismului, înseamnă să votezi pentru libertatea şi fericirea poporului german!"

Negustorul şi hoţul

Un negustor din Budapesta a reclamat poliţiei că i s'au furat din magazin un stoc de 10.000 de batiste.

Hoţul a fost imediat prins, însă din batistele furate nu s'au mai găsit decât câteva sute; restul le-a vândut.

Intr'un timp atât de scurt negustorul nu ar fi reuşit să vândă atâtea batiste. Deaceea el s'a grăbit să-l angajeze pe hoţ ca... vânzător în prăvălie...

Şi negustorul speră să facă afaceri minunate!

Coana după măritiş...

Intr'un ziar din oraşul Tottenham (Anglia) s'a putut citi de curând anunţul unui soldat englez izolat în mijlocul oceanului Indian.

Soldatul scrie că ar dori să se însoare cu o femee frumoasă, blondă, potrivită ca statură şi care să nu fumeze. Despre dânsul nu spunea decât amănuntul că are ochii albaştrii.

N'a trecut nici două zile şi soldatul a primit 250 oferte de căsătorie.

Ce a determinat răspunsul urgent al celor 250 de candidate? Ochii negri ai soldatului, sau dorinţa de măritiş a fetelor?

Noi credem în ultima ipoteză!

Chaplin dat în judecată

D-nii Daniderf şi Bertal din Paris, compozitorul şi autorul cântecului „O caut pe Titina", au dat în judecată pe celebrul actor de cinema Charlie Chaplin, care, în ultimul său film „Timpuri noi", a utilizat această melodie.

Autorii îşi revendică drepturile acestui cântec şi au cerut prin avocatul lor, o despăgubire de 45.000 franci (circa 450 mii lei).

...Şi probabil că Charlie Chaplin va plăti!

Uzinele Krupp

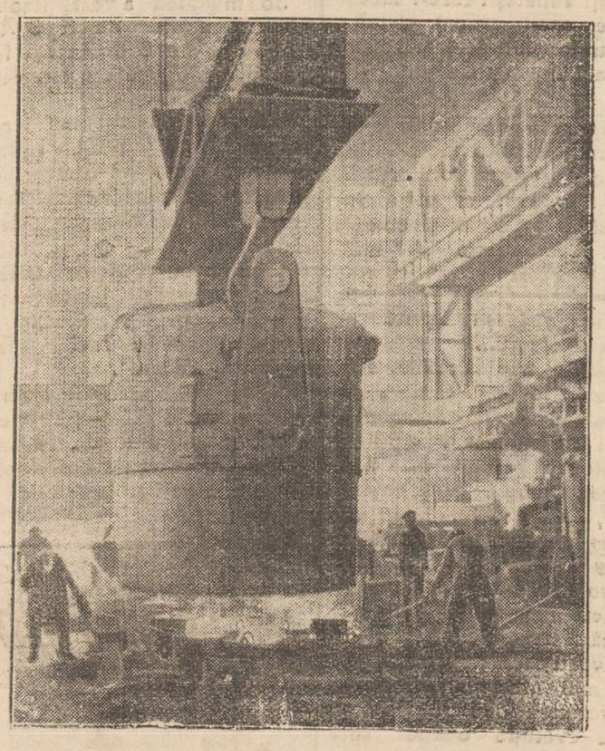

O vedere din uriaşele uzine Krupp, dela Essen, unde se construesc cu febrilitate arma şi material de război.

E semnificativ că, în ajunul plebiscitului, tocmai la uzinele Krupp a vorbit Führerul Hitler, promiţând Europei... pace pe 25 de ani.

Din activitatea soc. geografice „D. Cantemir"-Iaşi

Inundaţiile Bahluiului

Explicările d-lui prof. I. Atanasiu

La secţiunea geografică de la universitatea noastră, Duminică 29 Martie a. c. a avut loc una dintre cele mai interesante şedinţe ştiinţifice. Comunicările făcute, prin natura lor originală şi nouă, asupra regiunilor moldoveneşti, merită a fi cunoscute de opinia publică.

1) Dl. prof. univ. *I. Atanasiu* geolog de mare valoare, a desbătut sub toate feţele problema de acută realitate a *„Inundaţiilor Bahluiului"*.

In mod documentar, se ocupă în prima parte de *aspectele naturale* din cuprinsul întregului *basin,* după care se scot caracterele specifice ale acestui râu capricios.

Se arată nota *stepică* pe acest cuprins, dată prin lipsa de păduri (numai 17 la sută); subsol argilos, ce nu permite infiltrarea apelor de ploi, cât şi media precipitaţiilor anuale (cam 500 m.m.).

Din apa căzută pe suprafaţa basinului nnmai 25 la sută e scursă spre Prut, iar în lunile de vară chiar 17 la sută (deci 1/6), pe când apele de munte au coeficentul urcat la 50 la sută...

Când ploile trec de 23 m. m. în 24 ore şi sunt generale pe întreg basinul Bahluiului, atunci se produc revărsări de ape, — inundaţii.

Ploile abundente din Iunie 1932, căzând într'o lună ploicasă (pământul era saturat) şi în cantitate urcată (cam 100 mm. în 24 ore; 108 mm. la Frumuşica, 97 mm. la Cotnari şi 77 Miroslava...) produc desastruoase inundaţii pe toată valea Bahluiului.

In aceste condiţiuni, după calculele d-lui ing. *Andriescu-Cale* şi a conferenţiarului ar fi căzut cam 100 milioane m. cubi de apă pe întinsul basinului. Din această apă cel puţin 25 la sută trebuia să se scurgă, ori Bahluiul nu poate transporta decât 3 mil. m. cubi apă, cantitate insuficientă pentru o drenare normală a apelor mai crescute. De aici revărsările cunoscute şi de ieşeni...

Examinându-se miuuţios posibilităţile tehnice ce ar corecta aceste anomalii în scurgerea Bahluiului se ajunge la concluzii nu prea îmbucurătoare.

Rectificarea canalului cotit (cu meandre) spre un traseu cât mai drept, ca şi îndiguirea malurilor, ar spori debitul apei scurse de 3-4 mai mult, (10-15 m. m. cubi apă. Cifre ce nu sunt suficiente să oprească definitiv inundaţiile.

S'ar putea totuşi domoli revărsările, spune dl. I. Atanasiu, — recurgând la numeroasele *„iazuri"* ce joacă un rol ponderator la marile viituri a e apelor din ploi. *Iazurile,* răspândite uniform pe toţi afluenţii Bahluiului, ar reţine şi reda apoi treptat apele ploilor, anihilând aproape complect revărsările.

Ce influenţă a avut o mut în producerea inundaţiilor? Dl. prof. Atanasiu găseşte că despăduririle sunt reduse şi că nu mai transformarea *fâneţelor în arături*

Continuarea în pag. 2-a

Un cămin al Iaşului la Malul Mării Negre

D. Osvald Racoviţă, primarul municipiului, a primit ieri o veste plăcută.

Ministerul sănătăţei, pentru a veni în ajutorul bolnavilor săraci din Iaşi, e gata a ceda un teren însemnat pentru Municipiul Iaşi la Agigea lângă Constanţa, pe malul Mării Negre, pentru a se construi acolo un cămin al oraşului Iaşi,

Primarul Iaşului încearcă acum să obţie ca tot ministerul să construiască palatul ae la Agigea, şi să-l dăruiască Iaşului.

Există toată probabilitatea ca intervenţia primarului să obţină succesul dorit.

Se observă şi simpatia cu care acest proect e primit de funcţionarii superiori ai ministerului sănătăţii,—miraţi şi ei ae faptul, că mai toate oraşele mari din ţară, au asemenea cămine la malul Mării, şi e lipsit numai Iaşul.

Dar tot vorba veche: mai bine târziu ae cât niciodată.

DAN

S'a spulberat încă o mângâere :

ghicitul viitorului

Ştie oricine că omul la necaz după ce înjură şi fumează, se duce, cât poate mai curând, la un chiromant, prezicătoare, etc., să vadă ce-i scrie soarta. Ghicitorul se uită în liniile palmei, în arabescurile din drojdia cafelei, în oglindă sau chiar la măselele clientului, după cum îi o specialitate, şi-i spune. Îi spune că nevasta nu-l înşeală; că o să câştige la clasa II-a a loteriei; că o să-i moară un unchiu bogat; că o să se schimbe toate în roz... mă rog, după cum crede ei că o să fie bine. Clientul ascultă, se înseninează, alungă ideile negre şi plăteşte mulţumit.

Dela prezicător, oricine pleacă mângâiat, oricât ar fi de necăjit.

Iată însă că intervine şi aici consiliul de miniştri, care printr'un jurnal interzice ferm orice fel de practică a ghicitului. Ca şi cum altceva n'ar avea de făcut, onoratul consiliu de miniştri, decât să-şi pună mintea cu tagma ghicitorilor, singurii care mai dau iluzii amărâţilor de cetăţeni.

O profesiune naivă, ce e drept, dar veche decând lumea şi practicată din Honolulu până'n peninsula scandinavică. Oamenii au nevoe de mângâere şi desigur cea mai nevinovată (preferabilă alcoolului sau cocainei) este practica ghicitului.

Dar cu hotărârile miniştrilor nu glumeşte nimeni; astfel că se vede muritoare de foame o întreagă categorie de cetăţeni (plus ţigancele nomade) ce-şi câştigau în mod onest, bucăţica lor de pâine.

De-acum adio planetă de papagal, care să-ţi spue că o să mori la 98 de ani şi o să te iubească o fată blondă la 26 de ani. Adio Mafaldă misterioasă care spuneai fetei de măritat că-i pică la aşternut un sfânt de cruce, brunet ca Ramon Novarro. S'a dus şi profesorul din Tibet sau Ceylon, stăpânitor al tainelor fachirice, care-ţi citea în scris ce-ai să păţeşti peste 7 ani.

De-acum viitorul rămâne în voia soartei, necunoscut şi deci sumbru.

Nimeni nu mai are voe să-i cerceteze tainele şi să toarne balsam în sufletele îngenunchiate de viaţă.

Şi cât de mult am avea nevoe de aşa ceva, mai ales în vremurile de acum!

A fost spulberată o meserie care avea mare trecere, chiar la oamenii politici. De aceea *nu ne vine să credem că roiul prezicătorilor va înceta definitiv.*

AUREL LEON

Poezia în cultul creştin

O conferinţă a pr. prof. Cicerone Iordăchescu

In biserica „Sf. Ilie" conferinţele organizate de Părintele Ţincoca, preşedintele soc. clerului „Ocrotirea", se ţin cu regularitate în fiecare Joi seara, fiind urmărite de un public foarte numeros. Joia recentă — 26 Mart, a vorbit P. C. S. Părintele Cicerone Iordăchescu profesor la Facultatea Teologică din Chişinău.

Părintele Cicerone Iordăchescu, se coboară ca într'un tezaur în trecutul bisericii noastre şi ne vorbeşte de una din comorile sufleteşti ale vieţii creştine, despre *„poezia în cultul creştin"* P. C. S., este un cercetător al vechii literaturi creştine din care scoate şi redă lucrări de nelăgăduită valoare. Intre lucrările date la iveală, amintim acum doar Omiliile Sf. Macarie Egipteanul de veacul IV, 50 la număr, care poartă pe cititor „prin grădinile înflorite ale adevăratei vieţi religioase".

De curând în curs de 2 ani numai, Părintele Cicerone Iordăchescu ne-a dat în două volume — Istoria vechii literaturi creştine — până numai la anul 461, care iarăşi ne lipsia. Iar acum a apărut „Explicarea numelor divine" despre a cărei importanţă însuşi titlul vorbeşte.

In conferinţa Sf. sale, părintele profesor poartă auditorul prin vechea poiezie religioasă, poiezia creştină, care înalţă sufletul şi-l ridică până la Dumnezeu. Ce distanţă de prăpastie—între poiezia creştină şi poiezia zilelor noastre—mărunta... senzuala...

Continuarea în pagina 2-a

MAGAZINUL GRADINARILOR

Casă de semințuri de legume, flori și furage

ALTER MICHEL

Iași, Piața Halei 15—17 | Telefon 478

Aduce la cunoștință onor. clientelă că pentru anul 1936 a pus la dispoziție un bogat asortiment de semințuri de legume diferite varietăți dela cele mai renumite case din străinătate : Sfecle de vite Mammuth și Eckendorf, Gazon original englezesc. Sămânță de lucernă și trifoi cu certificate de analiză aprobate de Onor. Ministerul de Domenii și Camera de Agricultură.

Faceți această încercare surprinzătoare "punând între dinți" Pudra Dv. de Orez

Milioane de femei au rămas mirate și uluite când au făcut această încercare extraordinară, căci ele știu că colțurile, porii dilatați și tot felul de defecte urâte ale pielei sunt adeseori pricinuite de o pudră de orez grunjoasă. Multe pudre, moi la pipăit și de aspect catifelat, conțin în realitate particele grunjoase și dure.

Acestea scapă vederii, dar le puteți *ușor simți sub dinții Dv.* N'aveți decât să luați puțintică pudră și să o frecuți printre dinții incisivi. Dacă se găsește în ea cea mai mică urmă de grunji o veți simți îndată după cum simțiți nisipul într'o mâncare. Acum faceți această încercare cu Noua Pudră Tokalon, celebra Pudră de Paris *aerificată*. Ea e preparată după un nou procedeu care face pudra de zece ori mai ușoară de cum era vreodată. Numai pudra mai ușoară decât aerul este aleasă pentru fabricarea pudrei Tokalon. Așa de impalpabilă și ușoară, ea *nu mai poate* conține particele grunjoase cari astupă și irită porii delicați ai pielei. Păziți-vă de stricăciunile ce produce o pudră grunjoasă. Cu noua Pudră Tokalon, singura pudră aerificată, sunteți absolut asigurată contra lor și, fiindcă conține Spumă de Cremă, ea se ține toată ziua lipită de piele

Nu mai aveți nas lucitor ; nu mai trebue să vă pudrați într'una. De vânzare la toate farmaciile, drogheriile și parfumeriile din țară.

— La cumpărarea covoarelor orientale —
de orice mărime, adresați-vă direct primei surse

TEBRIZ

EXPOZIȚIE PERMANENTĂ
Strada Lascar Catargi No. 43

Cumpărând la prima sursă realizați 50 la sută reducere față de ambulanți. Rugăm a ne vizita spre convingere

Fabrica de cărămizi Socola

(telefon No. 37 și 41)

a Societății Anonime de Locuințe Eftine și Construcțiuni
din Iași Str. Cuza Vodă No. 48
(Palatul Băncii Moldova)

vinde cărămizi pline și găurite, țigle și sobe de teracotă de calitate superioară cu prețuri reduse

O. R. T.

Organizația Română de Turism S. A. R.
Iași, str. Lăpușneanu No. 20. Tel. 120
întreprinde

EXCURSII DE PAȘTE

Istanbul	*9-15 Aprilie*
Vâlcov, Veneția României	*12--15 Aprilie*
Italia, Venezia, Roma, Napoli, Florența	*5--19 Aprilie*
Paris-Nissa--Milano, Paris Nissa, Venezia	*5--22 Aprilie*

Prospecte și inscrieri la Iași Str. Lăpușneanu No. 20.

RENTA INZESTRĂRII
Renta consolidării, Bonuri de Impozite, Titluri Urbane Iași și orice efecte și acțiuni, cumpără și vinde BANCA

EM. MARCOVICI
IAȘI
Str. Ștefan cel Mare 15
la cursul Bursei din București.
Stăm la dispoziția Onor. publicului cu orice informațiuni de Bursă în mod cu totul gratuit.

în vederea sărbătorilor aprovizionați-vă bine și eftin la Depozitul de Rachiu „Progresul"
și Desfacerea Vinurilor
M. A. BADAREU
Str. Anastasie Panu Nr. 76
Rom, Coniac și Vinuri naturale superioare. Rachiuri din fructe

Dr. Tzaicu
Chirurgie,
Gynecologie
Operează dimineața
Cons. între orele 3—5 zilnic la Sanatoriul Iași, Carol 20

Pentru sezonul de primăvara
Nasturi, bucle, agrafe, ultimele noutăți extrem de eftin vinde
Mag. LA MARCU
STR. CUZA VODĂ 3
(vis-a-vis de Farmacia Jelea)

Ocazie unică

O lună eftină

cu prețuri de sacrificiu la marele magazin de încălțăminte

„QUADRAT"

Iași Str. Ștefan cel Mare No. 15

Pantofi damă din chevreux și antilopă, formele cele mai noi preț foarte redus dela lei 195

Pantofi bărbătești din box superior în negru și maron stil comandă dela lei 245 per.

Pantofi tennis cu talpă cauciuc	dela lei	60	per.
Pantofi de casă eleganți de piele toate cul.		70	„
Pantofi cauciuc marca Quadrat		80	„
Pantofi de lac și box pentru copii	Lei	95	„
Pantofi p. școlari și școlărițe	„	145	„
Pantofi de satin pentru dame	lei	175	per.
Pantofi sport din box și hunting	„	245	„
Pantofi de damă chevreux și antilopă	„	275	„
Pantofi bărbătești preț de sacrificiu	„	245	„
Pantofi bărbătești cu talpă creppe	„	325	„

Primim drept plată bonuri Renta Consolidării Tranșa B., Renta Inzestrării tranșa A. și bonuri de impozite.

Profitați de această unică ocazie.

Ocazie unică

MAGAZINUL GHEMUL ROȘ

Str. Cuza Vodă 58

soldează întregul stoc de mărfuri la prețuri extraordinar de eftine

50% reducere pe C. F. R.
Petreceți Sf. Sărbători de Paști
la București
Excursie specială organizată de WAGONS-LITS//COOK Iași
Plecarea din Iași, Joi 9 Aprilie a. c. ora 13.55.
Înapoierea din București Marți seara 14 April ora 22.05
Inscrierile se primesc la **Agenția Wagons - Lits**
Iași, Piața Unirei

REUMATISME

„NU MAI AM GRIJĂ, INTREBUINȚEZ LINIMENT DOCTOR SLOAN"

Cu ajutorul Linimentului Doctor Sloan nu veți mai avea teamă de durerile reumatismale cari vă amenință: O singură aplicare este de o eficacitate într'adevăr remarcabilă, după cum pot să atestă mii de persoane. Este suficient de a'l aplica ușor pe articulația sau mușchii dureroși—și răul dispare după câteva minute. **Nu luați droguri cari vă strică organismul** — atacați durerea prin aplicarea externă chiar pe locul unde ea se manifestă. Întrebuințați deci Liniment Doctor Sloan când suferiți de dureri musculare sau nervoase; el pătrunde imediat și gonește răul.

LINIMENT DOCTOR SLOAN
SUPRIMA DUREREA
La Farmacii și Droguerii

Flaconul mic Lei 35.
Flaconul mare format economic Lei 60.

In chestiunea stării sanitare a satelor

Am scris nu de mult un articol asupra halului în care se află satele, în ce privește situația sanitară. N'am bazat afirmațiile pe statistici nici pe scări grafice, ci pe constatări personale, pe care le socot cele mai sănătoase.

Asociația personalului sanitar auxiliar, cum era și firesc, s'a sesizat și a trimis o notă care arată studiile agenților sanitar și meritele acestui corp, în veșnică luptă cu boala.

E foarte frumos din partea susnumitei asociații că mai vede ce scriu gazetele și își apără atât de inimos membrii. De altfel m'ar fi mirat dacă un asemenea protest n'ar fi venit, mindcă atunci ar fi însemnat că puțin îi doare pe d-nii în cauză, de ceia ce se spune despre ei.

Cu această ocazie subliniez că știu prea bine pregătirea solidă ce o primesc agenții sanitari pentru asociația cărora am toată stima.

Din acest punct de vedere asociația are toată dreptatea.

Dar nu este mai puțin adevărat că eu am notat constatări pe teren și ceia ce știu și-am văzut nu îmi poate ieși ușor din cap. Astfel că am și eu, socot, puțină dreptate.

In orice caz, atât eu cât și asociația în cauză, suntem de bună credință. Și asta e principalul.

AUREL LEON

Despre viața și opera profesorului Const. Botez

Odată cu Constantin Botez dispare una din figurile proeminente din Iașul de altă dată, al cărturarilor și intelectualilor.

Născut în 1880, la moșia părintească Măcărești, jud. Iași, C. Botez își ia licența în filosofie și filologie la Facultatea de Litere din Iași fiind studentul lui Al. Phillippide și apoi colaboratorul acestuia la Dicționarul Academiei Române. Fiind numit profesor la liceul Național din Iași, pleacă apoi la Berlin unde stă câțiva ani și studiază Filologia cu Tobbler și Morff, fiind und elev strălucit al acestor mari învățați. In tot acest timp colaborează regulat la „Viața Românească" având sarcina de a ține în curent cititorii acestei reviste cu viața intelectuală din Germania și Italia.

Publică în „Viața Românească" niște poezii necunoscute încă, ale d-lui C. Conachi și face critica traducerilor din Goethe în românește.

Chemat în țară în 1913, face campania din Bulgaria și apoi războiul pentru întregire, fiind rănit pe Argeș, iar în 1916 fiind decorat și înaintat căpitan.

După război, ia parte la înființarea liceelor „M. Kogălniceanu" din Iași, fiind numit apoi inspector general al învățământului secundar.

In 1929, editura Cultura Națională din inițiativa d-lui C. Rosetti-Bălănescu prof. la Univ. din București, însărcinează pe G. Ibrăileanu și pe C. Botez să pregătească o ediție critică comentată a operei lui Eminescu, (așa cum P. Zarifopol scosese operele complecte ale lui Caragiale). Ibrăileanu îmbolnăvindu-se, C. Botez lucrează singur și după o muncă de patru ani, primul volum vede lumina tiparului în 1933. E o ediție critică definitivă, a operei marelui poet după care generațiile viitoare vor cunoaște opera acestuia. Urmau să apară alte patru volume care erau în preparație.

Deasemeni C. Botez e autorul a numeroase cărți didactice mult apreciate în învățământul nostru secundar.

Alături de cultura și de calitățile sale intelectuale, Constantin Botez avea distinse calități sufletești care-l făceau să fie mult stimat și iubit. Era un vechiu și asiduu membru al Jockey-Clubului din Iași.

Regretatul era fratele d-lui I. Botez decanul Facultății de Litere, văr cu scriitorul D. D. Patrașcanu, nepot al generalului Dr. Vicol și cumnat cu I. Teodorescu fost mult timp director la „Adevărul" și președinte al sindicatului ziariștilor din țară.

Cu Constantin Botez se stinge un membru de elită al unei vechi familii de moldoveni și de cărturari care a numărat în trecut între alții pe episcopul Melchisedec al Romanului, cărturar, academician și ministru de instrucție și pe D-rul V. A. Urechia profesor la Universitatea din Iași și apoi la București, membru al Academiei.

Poezia în cultul creștin

(Continuarea din pagina I-a)

Gândirea creștină, frământarea sufletească, dorul după Domnul, au găsit expresie în poezia și imnurile bisericii și prin acestea s'a ajuns la arta creștină exprimată prin arhitectură, pictură, muzică, cult,... viață morală.

Nici la noi și nici în celelalte țări a orientului n'a fost studiată suficient poezia bisericească, precum n'a fost studiată nici poezia populară până la Alexandri. Alte popoare însă—Germanii, Englejii, Francejii—se ocupă intens cu astfel de lucruri și din cercetările și scrisul lor luăm și noi cunoștință de arta și poezia creștină. In special la München o societate de cercetări studiază epoca bizantină și așa s'a întâlnit și cu arta și cu poezia creștină. Părinții bisericești au folosit poezia, această formă de expunere a sentimentelor, după modelul vechiu poezii a grecilor.

Cele mai multe rugăciuni de strană, sunt poezii. Mineele — acele cărți cu slujba așezată pe luni, cuprind poezia creștină — în proză. In veacul III găsim imnul, o notă originală a poeziei, un produs specific creștin. Apoi trecând la figurile cele mai importante în acest domeniu, ne vorbește despre poetul și marea figură creștină. Grigore de Nazianz—veac, IV, dela care avem foarte multe poezii; Apolinarie cel tânăr, Sineziu cel cu poezii și imnuri în care se găsește și elemente din filozofia neoplatonică.

Poezia creștină e foarte bogată și cu mulți reprezentanți; ea ajunge la maturitate în veacul 6—7, cu Roman Melodus, un binecuvântat de Dumnezeu, compunător de imnuri și melodii bisericești, și cu mulți alți osârdnici, cari căutau să creieze în sufletul credincioșilor dispoziții de înălțare într'o atmosferă religioasă ; și aceasta din încredințarea că viața religioasă e bunul cel mai mare din viața noastră. Aceasta o înțelegem și din vorbele Fericitului Augustin când s'a întors la credință: „Cât de târziu am început a te iubi Doamne..."

„In sufletul nostru, în biserica noastră sunt atâtea comori de artă și simțire creștină, care trebuesc regăsite, refăcute și fixate ca pietre de hotar în cugetarea și scrisul nostru",—sunt vorbele cu care se încheie conferința.

Foarte multe imnuri din cele amintite în cuprinsul conferinței, au fost și executate de Părintele Diacon Panțiru —un talent în arta muzicală, și profesor,—acompaniat de corul Seminarului „Veniamin" care a îmbracat conferința părintelui Iordăchescu în melodioase cântări bisericești.

Iconom Ștefan C. Gheorghiu

Dela Blocul pensionarilor

Astăzi Joi, 2 Aprilie, ora 4 p. m. se întrunește noul Consiliu al Băncii populare a pensionarilor publici din Iași, — Consiliu ales în adunarea generală, din ziua de 30 Martie a. c. urmând să se facă formalitățile de constituire.

*

La ora 5, se întrunește Comitetul executiv al Blocului pensionarilor, pentru a se lua ultimele deciziuni privitoare organizarea activității relativ la căminul pensionarilor.

*

Toți membrii Blocului pensionarilor sunt rugați a lua parte la ședința de Vineri, 3 Aprilie, pentru comunicări importante.

Comemorarea unui medic ieșan

la Podul-Iloaiei

P. Iloaei—Împlinindu-se un an dela moartea d-rului B. Tenebaum, originar, din Iași un grup de localnici în frunte cu d-nii dr. Iancu și Sanilovici, a hotărât comemorarea lui.

Solemnitatea a fost fixată pentru ziua de Vineri 3 Aprilie crt. ora 8 dimineața în sinagoga rabinică din str. Națională de Sus.

Doctorul Tenenbaum era un om dintr'o bucată, suflet bun, față de toată lumea indiferent de clasă socială sau confesiune, dezinteresat materialmente, îngăduitor și înțelegător al suferințelor omenești. Ca omagiu pentru memoria sa, primăria locală a acordat numele unei străzi „Dr. Tenenbaum".

La comemorarea de mâine vor lua parte și foștii săi prieteni din Iași, unde d-r. Tenenbaum și-a petrecut anii copilăriei și studiilor medicale.

ROS.

Inundațiile Bahluiului

(Continuare din pag. I-a)

a avut o jalnică contribuție, prin sporul *debitului solid* al apelor. Deasemeni se remarcă, că după 1864 și mai ales 1894, s'au desființat peste *1000 Km. p.* de iazuri, ce furnizează nomoluri din iezăturile lor. Funcțiunea de remediere a iazurilor este astfel redusă.

Dacă mai adăogăm alături de acestea și iezirea apelor de cartierele gării și traseul C. F. R., se vede clar, cum omul n'a știut să folosească natura spre a se feri de năvălurile Bahluiului, care s'a răzbunat cumplit în vara anului 1932.

In concluzie, vedem că, soluționarea acestei probleme, nu poate fi hotărâtă ușor, sau dacă poate fi, trebuiesc *cheltueli enorme.*

*

Dl. *prof. V. Tufescu* aduce cu această ocazie, originală contribuție la cunoașterea fenomenelor de *„înpopulare a Moldovei dintre Carpați și Nistru"*.

In comunicarea intitulată: *„Aria geografică a odăilor la răsărit de Carpați"* se arată cum se populau în sec. 19 regiunile de stepă (ochiurile de stepă)...

Indesirea populației în reg. *dealurilor împădurite*, are ca efect roirea sau colonizarea înspre *ochiurile de stepă* din răsăritul Carpaților.

Elementele sortite migrațiunilor, aveau ca obiectiv moșiile boerești lipsite de mâna de lucru...

Odăile sau bordeile, erau primele locuințe unde se adăposteau acești coloniști bordeeni în cuprinsul moșiilor.

Totodată se nuanțează deosebirea dintre *odăi* și coșare, sarai, armon care nu au legături comune, ca și față de *câșle* și *târle*.

Evoluția odăilor, a dus la primele înjghebări *de sate*, pe când restul (câșle, târle...) ce aveau caracter pastoral, au fost mai mult o piedică în dezvoltarea odăilor.

La evoluția odăilor spre sate, au contribuit mai ales, reformele agrare din sec. 19. Caracterul geografic (antropogeografic) al acestui proces, este bine redat și cu totul nou, pentru regiunile din răsăritul carpaților...

AL. T. OBREJA
profesor

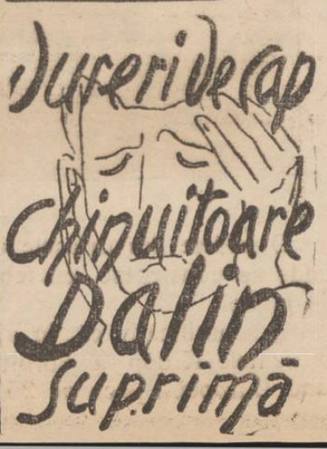

x Deținătorii de obligațiuni **Împrumutul de Înzestrare a Țării 4½%** din 1934 pot controla dacă aceste titluri au eșit la sorți sau cu premii la tragerile până astăzi inclusiv 1 Februarie 1936, adresându-se colecturei Campus și Bassa din Iași str. Lăpușneanu 16.

Informațiunile se dau în mod gratuit.

Nu vor fi sancțiuni contra Soc. Apelor

în caz cînd nu-și va împlini obligațiile

Intre defectele statutelor viitoarei Societăți a Apelor, este și faptul că nu se prevăd sancțiuni împotriva Societății. în cazul când nu și-ar îndeplini obligațiunile.

Deaceia, în discuția de la Senat, d. senator N. Gheorghiade a propus ca la Art. 9 din legea specială, să se adaoge următorul alineat:

„Neîndeplinirea acestor obligațiuni în termenul sus arătat, dă drept Primăriei Iași de a considera reziliată de drept concesiunea și a intra în stăpânirea și administrarea întregei instalațiuni cedate, cu toate lucrările făcute, fără ca Societatea să aibă vreun drept de despăgubire".

Era o prevedere dreaptă și prudentă. Totuși a fost respins și amendamentul acesta. Astfel că Soc. Apelor va putea.. să abuzeze în liniște; fără teamă de răspunderi!

Situația dela Camera de Comerț

Diferendul dela Camera de Comerț prin plecarea d-lui Gr. Profir, tinde să ia o turnură interesantă.

S'au ivit,—ca în atari împrejurări,—două tabere.

Una: de acord cu gestul d-lui Profir care spune că nu vrea să fie părtaș la ilegalități; o a doua: care consideră demisia d-lui Profir c bine-venită pentru... destinele instituției.

O delegație de negustori, a cerut d-lui deputat Ion Zipa să împace lucrurile.

D. prof. I. Botez, (care a fost de acord cu noua numire în locul d-lui Profir), va primi și d-sa o delegație care îi va cere același lucru!.

In vederea sărbătorilor de Paști

AM REDUS PREȚURILE

la mai multe produse din specialitățile fabricei noastre

Deci, faceți cumpărăturile pentru SEZONUL DE PRIMAVARA

Numai la Depozitul nostru din Iași

Str. Ștefan cel Mare 11

TRINACO

Fabrică de Ciorapi și Tricotaje
— Cernăuți —

ALEGETI PENTRU SFT. PAȘTI
NUMAI APARATELE DE RADIO
„PHILIPS"

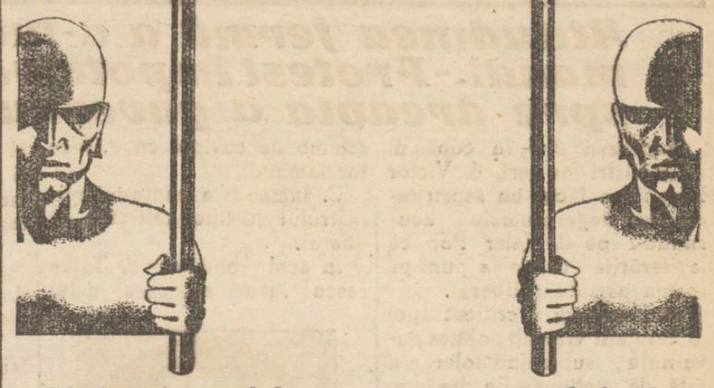

Ultimele știri, concerte, muzică de dans, ascultați cei mai bine cu aparatele de radio PHILIPS. PHILIPS acordă mari înlesniri de plată, până la 15 rate lunare.

Depozit permanent și exclusiv

Radio Mercur
Iași, str. Lăpușneanu 28

Cronica muzicală

Concert de muzică educativă

Dirijor d-l Mihail Jora

Printre cele mai frumoase manifestări muzicale din ultima vreme, se încadrează și cel de al doilea concert de muzică educativă, al orchestrei „Societății de gimnastică" formată din cele mai talentate elemente ale Academiei de muzică.

Răspunderea acestui concert a avut-o distinsul fiu al Iașului d. Mihai Jora care ocupă un loc de cinste în mișcarea muzicală românească.

Programul era alcătuit din operele maeștrilor germani din secolul XVII-lea (Bach, Händel, Mozart) și a dat prilej maestrului M. Jora să-și evidențieze calitățile excepționale

Semnalăm importanța pe care au avut-o soliștii acestui concert. In primul rând s'a remarcat un oboist, care a stârnit entuziasm în toată sala. A cântat cu atâta religiozitate acel „Andante" din Simfonia lui Bach, încât a vrăjit auditorul.

Apoi în „Concertul brandemburghez" de Seb. Bach d. Bârsan (violină) sobru și degajat, d. Repta (flaut) al cărui ton cald și comunicativ, fac un flautist de rasă. D. Marcovici care a avut aproape întreaga răspundere a partiturii, pianist de bogate resurse tehnice, interpret pasionat și stăpân pe instrument, cu o dexteritate remarcabilă, a dovedit admirabile calități de ton și multă sensibilitate în acea destul de deficilă „cadență" a concertului.

Orchestra Soc. de Gimnastică aduce un real aport vieții artistice ieșene.

FRA DIAVOLO

Mâine
Tragerea premiilor gratuite

O nouă asociație sportivă

A luat ființă la Iași o nouă asociație sportivă, în cadrul universității. Asociație va avea secții de foot-ball, wolley, tenis, atletică și mai târziu hockey.

Noua asociație sportivă a luat numele de „A. U. M. I" (Asoc. univ. Mihaileană Iași), și are ca președinte de onoare pe d. rector Traian Bratu.

Comitetul este compus din d-nii: asistent Meyer președinte; asist. Costinescu și Sobari Petru, vice președinți; Spânu, casier; Arpad Hadmagi, Șoimu, Simion Gorun și Szircovicz Iosif, membrii; C. Ionescu, Șudei Const. și Nătărău, cenzori.

Mâine
Vineri 3 Aprilie
la ora 11 dimineață
Tragerea premiilor gratuite ale ziarului „Opinia" în sala Trianon

„Însemnări ieșene" No. 7

Revista *„Însemnări ieșene"*, No. 7 (1 April) foarte interesantă ca de obicei, dă o extindere mai accentuată părții literare.

Marele meșter al scrisului românesc d. Mihail Sadoveanu, semnează o admirabilă pagină în memoria lui G. Ibrăileanu.

Pagini frumoase de literatură ne înfățișează G. M. Zamfirescu, Sandra Cotovu și prof. M. Ștefănescu-Galați.

D. prof. P. Anghel semnează un succint istoric al Facultății de medicină din Iași.

Rânduri duioase dela „Cercul ieșenilor" din București trimite d. ing. Cezar Crudu.

O vie polemică în chestiune de pronunție semnează d. I. Al. Butnaru.

D-na Speranța Pascu prezintă pilde dela examenele de bacalaureat care dovedesc teribila incultură a generației ce se ridică.

Câteva recenzii și note foarte prețioase ne prezintă d. prof. Gr. Popa, d. Gh. Chiriițescu și alți distinși mânuitori de condei din laș nostru.

„Însemnări ieșene" s'a impus definitiv, ca o publicație de care nici un intelectual moldovan nu se poate lipsi.

Exemplarul în 50 pagini, format mare, costă numai 10 lei.

Distribuirea de medalii și diplome

podgorenilor ieșeni

După cum am anunțat, la Camera de agricultură a fost Duminică seară o reuniune animată. S'au distribuit medalii și diplome podgorenilor, ale căror vinuri au fost remarcate la ultima degustare. Au participat numeroși podgoreni.

Dl. N. Stroici, președintele Camerei de agricultură, a făcut istoricul „degustărei", pe care a organizat-o din ordinul ministerului, în urma ofertei societății americane „Alliance Distribution" de a cumpăra vinuri din România în schimbul leilor blocați.

Președintele Camerei de agricultură mulțumește comisiunei care s'a ocupat cu notarea vinurilor și tuturor podgorenilor, pentru concursul dat.

Se distribue 10 medalii de aur, 8 de argint și 7 de bronz, plus un mare număr de diplome frumos executate.

A urmat o mică gustare. Asistența a toastat pentru d. Nicu Stroici, recunoscându-i munca devotată ce depune la Camera de agricultură.

DAN

Se cere anularea vânzării unui imobil din Iași

D. Gh. Ath. Ghiorghiu cu domiciliul ales la d. av. Ghimpețeanu din București Str. Știrbei Vodă, a acționat în judecată pe Rașela Davidzohn, av. Filip Davidzohn, dr. M. Davidzohn și Aba Polak din Iași str. Elena Doamna 43.

D. Ghiorghiu cere justiției să-l pue în posesia imobilului pe care aceștia îl dețin din anul 1926, sub formă de cumpărători.

Petiționarul susține că imobilul în cauză, fiind în indiviziune, n'a putut fi vândut de nimeni.

D-sa mai solicită ca actualii posesori să fie obligați a-i restitui veniturile imobilului, de la data deținerei, venituri ce s'ar cifra la 215 mii lei.

Tribunalul a fixat termen de judecată.

REP.

MARTI
7
APRILIE LA
EXPOZITIA
GOBELL
IEȘENII LA
BAE

Mâine începe

vaccinarea copiilor

împotriva anghinei difterice

Vineri în 3 Aprilie, începe în localitate vaccinarea copiilor împotriva anghinei difterice.

Se vor vaccina copiii în vrâstă de 3 și 4 ani. Vaccinarea se va face exclusiv de medicii comunali.

D. dr. Cădere, medicul șef al municipiului, a avertizat populația că nu există nici o primejdie pentru copii.

De altfel, medicul șef, va ajuta pe medicii comunali în această delicată operație.

D.

Amintiri despre H. Tiktin

Incepând cu anul 1902, câțiva ani dearândul am avut profesor de l. germană pe defunctul savant Tiktin, la Gimnaziul „Alexandru cel Bun" și Școala Superioară de Comerț.

Pentru noi românii, limba germană este un obiect greu, arid, fiind lipsit și de orice afinitate cu limba românească.

Prin blândețea și delicatețea sa, — calități puțin cunoscute de pedagogia modernă,—Tiktin reușea să capteze cel puțin jumătate din clasă, făcând pe elevi să mănânce, nu de dragul obiectului, ci de dragul și respectul profesorului.

Iubea cu adevărat pe elevi. Când, îi sfătuia în școală și în afară de școală. Îi sfătuia și-i sprijinea în viață. Mulți dintre noi, elevii lui, am primit îndrumări în căsuța modestă din strada Sf. Haralambie unde totdeauna ni se spunea că „Dl. profesor este acasă".

Iată legături sufletești care după trei, patru decenii, nu le-am uitat nici eu și nici colegii mei.

C. D. PETRESCU avocat

Mâine
Tragerea premiilor gratuite

Mitropolitul Moldovei felicită

pe Episcopul din Constanța

Cu mare solemnitate a fost sărbătorit ieri la Constanța P. S. episcop Gherontie al Tomisului, cu prilejul împlinirii a 10 ani de arhipăstorie și 70 ani de viață.

I. P. S. Mitropolit Nicodem al Moldovei și Sucevei, cu care P. S. episcop Gherontie are vechi legături sufletești, a trimis la Constanța următoarea telegramă:

„Cei 70 de ani de viață D-zeu, prin rugăciunile prietenilor, să li sporească până la 100. Iar pe cei 10 de arhipăstorie, până la 40, umbriți de farul lui.

De acolo înainte cere numai cât unul și El va face după bunătatea Sa".

NICODEM
Mitropolitul Moldovei

x D. dr. Cădere, medic șef al municipiului, a adus la cunoștința tuturor medicilor, cari cer certificate de practică medicală în localitate, că atâta timp cât nu fac dovada că s'au înscris în colegiul medical și au plătit cotizația, nu pot obține certificate de practică.

De asemenea se face cunoscut că dacă nu-și comunică consiliului de higienă drepturile de practică, nu pot să fie recunoscuți ca atare.

x Consiliul de Război a condamnat ieri pe soldatul Popescu O. dela școala de subofițeri Botoșani, la un an închisoare pentru furt, părăsire de post, dezertare, insulta superiorului și risipire de efecte.

Mica Publicitate

RACHETĂ de ocazie, în bună stare, se caută. A se adresa: Căpitan Raicu, stradela Sărărie 20.

DE VANZARE imobil 600 m² 3 apartamente confort modern, venit 100.000 lei. Preț avantajos. A se adresa Tăutu 11 la proprietar. Intermediari admiși.

DE VANZARE vie 24 ha. 7½ pe rod. Viță algeriană 7 ani. Pământ cal. I platou și coastă. Casă de zid. Cramă nouă acoperită cu țigle, 4 km. de oraș. Preț avantajos. A se adresa str. Tăutu 11 la proprietar. Intermediari admiși.

SE CAUTA pentru copil de doi ani o domnișoară germană, care să aibă practică la copii. A se adresa la d-na Creangă, str. I. G. Duca 3.

DE INCHIRIAT în strada Ghica Vodă 13, apartamente de 2 și 3 odăi, cu bucătării și atenanse. A se adresa la proprietar în curte. Preț convenabil.

DE INCHIRIAT două camere cu antret și bucătărie, apă, canal, camară rece și camară pentru lemne cu lumină electrică în strada Trei Erarhi No. 2.

DE INCHIRIAT un apartament în str. Lascar Catargiu No. 27. Se poate vizita între ora 11—1 și 4—6.

DE INCHIRIAT în str. Vasile Conta 13 apartament compus din 4 camere, bucătărie, baie complect instalată—precum și apartament compus din 3 camere luminoase în subsol și acces la o pivniță mare boltită. A se adresa propr. C. Steig, str. Trei Erarhi 9.

De închiriat

dela 23 Aprilie a. c. în str. Cuza Vodă 16, o locuință compusă din 5 camere, bucătărie, bae, parchet, calorifer, confort. A se adresa la proprietar, la etaj.

De închiriat

în str. Lăpușneanu No. 6, în curte la stânga etaj I, o locuință compusă din 3 camere, bucătărie, baie și lavoir, parchet, teracotă.

A se adresa la Banca Emanoil Marcovici, str. Ștefan cel Mare 15. Iași.

TIESTA

SUPRIMĂ DUREREA
Antinevralgic neîntrecut
MIGRENE-RĂCELI-FEBRĂ
DURERI DE DINȚI
REUMATISME-JUNGHIURI

DOCTOR
A. Dascăl
Boli interne
Venerice și Sifilis
Tratamentul blenoragiei la barbați și femei.
Diathermie urologică și generală.
Consultații și tratamente 7½—10 a. m. și 2—9 seara
Duminica 9—12 a. m.
Iași, str. Cuza Vodă 42
vis a vis de Camera de Comerț

x Laboratorul de analize medicale, chimice și microscopice Dr. Ratianu autorizat de Minist. Săn. Publice, execută analize complecte de urină, spute, secrețiuni, etc. precum și orice analize ce interesează industria, comerțul și higiena alimentară. Iași, Cuza Vodă 48.

Raze, Unde-Scurte
Diathermie
DOCTOR
Gr. A. Dimitriu
Asistent universitar
Specialist în Boli de PIELE SIFILIS, VENERICE
Str. Lăpușneanu No. 3:
Cons. 2—4 și 6—8 p. m.

Dr. L. JACOBY
Medic de Spital
SPECIALIZAT LA PARIS
BOLI DE COPII ȘI SUGARI
RAZE ULTRAVIOLETE
Iași, Ștefan cel Mare, 29
Telefon 639
Cons. 2—7 p. m.

Doamna
Dr. C. Parhon Ștefănescu
Medic Primar al Spit. Socola
Boale nervoase și ale glandelor cu secrețiuni interne
Consult. 2—4 p. m.
Strada I.C. Duca No. 16
(fostă Muzeelor)

Dr. GANCEVICI
consultă
BOLI DE PIEPT
str. Lăpușneanu No. 19
între orele 1—4 p. m

VIN TONIC
59 Lei Sticla

INVIEREA LA MAGLAVIT

Excursie specială organizată
de Agenția Wagons-Lits, Iași

Plecarea din Iași, Joi dimineața 9 Aprilie a. c. ora 6²⁵ cu **TREN SPECIAL.**

Locuri rezervate

Inscrierile se primesc NUMAI până Marți 7 Aprilie a. c. la

***AGENȚIA WAGONS-LITS** Iași, Piața Unirei*

CINEMA SIDOLI Astăzi

triumfalul succes

FEMEIA SI MINCIUNA

cu HARRY BAUR și ALICE COCEA

Al doilea film

Dansatoarea

cu Ursula Grabley și Adele Sandrok

Completare JURNAL SONOR FOX

AZI LA Cinema PHOENIX

cu 8, 10 și 15 le

Trandafirii negri

cu Lilian Harvey și W. Fristch

Al doilea film

O noapte de nebunie

cu Irene von Zilagny

ULTIMA ORĂ

Vijeloasa discuție în jurul legii numelui

Atitudinea fermă a d-lui Victor Iamandi.- Protest împotriva orientării spre dreapta a guvernului liberal

București 2.— In consiliul de miniștri de ieri, d. Victor Iamandi a făcut un aspru rechizitor legei numelui, acuzându-l pe d. Valer Pop că legiferările cuziste le pune pe seama partidului liberal.

D. Iamandi a criticat apoi în termeni violenți politica guvernului, subliniind toleranța față de acțiunea de dreapta, ceiace înseamnă o îndepărtare dela doctrina liberală și principiile democratice.

D. Victor Antonescu, ministru de finanțe a susținut fără nici o rezervă pe d. Iamandi.

D. Antonescu a arătat că prin legea numelui, așa cum e întocmită, se ridică bariere în interiorul țării între cetățeni.

„Nu numele omului constitue o garanție a sentimentelor sale, a declarat d. Antonescu.

„Dacă cineva ar vrea să se numească Antonescu și ar fi un om cumsecade și cu dragoste de țară, eu nu m'aș opune, a adăugat ministru de finanțe.

D. Valer Pop încercând să-și apere legea a avut un schimb de cuvinte cu d. Victor Iamandi.

C. Iamandi a contestat ministrului justiției calitatea de liberal.

In acel moment d. Tătărescu luând apărarea d-lui

D. VICTOR IAMANDI

Valer Pop, d. Iamandi a declarat că-și dă demisia din guvern dacă legea nu va fi modificată.

Și d. Iamandi și-a scris textul demisiei, chiar la masa de consiliu.

Insă demisia i-a fost respinsă de membrii guvernului, în unanimitate.

Guvernul a trebuit să recunoască punctul de vedere al d-lor Antonescu și Iamandi și s'a redactat un amendament care schimbă caraoterul legii.

D. Tătărescu l-a convins pe d. Iamandi să revie asupra demisiei.

Totuși, ieri la Cameră, d. Iamandi a refuzat să ia loc pe banca ministerială, așezându-se în rândurile opoziției.

Fiul unui mare bogătaș își zugrumă tatăl

și ascunde cadavrul într'o fîntână

Leova 2. — Am relatat recent că într'o fântână a fost găsit cadavrul mutilat al marelui bogătaș I. Cleiman.

După lungi cercetări, poliția a reușit să descopere pe criminal; el e chiar fiul victimei, Ruvin, student la o universitate din Franța.

Fiind arestat, Ruvin și-a mărturisit fapta, declarând că în tolul unei certe l-a lovit pe părintele său cu un clește; apoi l'a sugrumat și a aruncat cadavrul în fântână.

Ruvin susține, că tatăl său intenționa să-și vândă casele și să plece în Rusia Sovietică, la alt fiu.

Văzând că bătrânul vrea să'l lase fără nici un mijloc de existență, Ruvin s'a hotărât să se răzbune și l-a omorât.

CORESP.

Incendiu la un Cinematograf din București

București 2. — Aseară orele 11 un puternic incendiu s'a declarat la cinematograful „Manon" din str. Doamnei.

In timp ce rula filmul, s'a produs un scurt circuit. Din cauza panicei, la ieșire, câțiva spectatori au fost răniți.

Flăcările au distrus cabina operatorului și filmul.

Pagubele sunt însemnate.

Au început tratative de pace?

între Italia și Abisinia

Roma 2. — Circulă cu stăruință zvonul că Negusul ar fi început negocieri pentru terminarea războiului cu Italia.

Tratativele ar fi fost începute prin emisari ai Negusului, care ar fi luat contact cu comandanții forțelor italiene de pe frontul de nord.

Se afirmă că convorbirile preliminare pentru încheierea păcii între Abisinia și Italia cu și început.

Mâine

Tragerea premiilor gratuite

Haupiman va fi executat mâne seară

Trenton 2.— Corespondentul agenției Reuter anunță că Hauptman va fi executat pe scaunul electric Vineri, ora 20, la New-York.

Hotărîrea ca execuția să aibă loc la New-York, a fost luată pentru a se evita manifestații din partea populației din Trenton.

ORA 12

Redeschiderea cazului asasinării lui Duca

Numeroase personalități citate la parchet

București 2 — Autoritățile, sesizate de declarațiile d-lui Polizu-Micșunești în chestiunea asasinării lui I. G. Duca, facute eri la Cameră, au dispus audierea d-sale la parchet.

D. procuror Codin Ștefănescu a dispus citarea d lor prof. Nae Ionescu, general Cantacuzino Grăniceru, Corneliu Zelea Codreanu, și ing. Virgil Ionescu spre a depune din nou în acest caz.

Se afirmă că martorii vor fi confruntați cu cei trei acuzați, condamnați la muncă silnică pe viață, pentru asasinarea lui I. G. Duca.

Ştiri politice

Delegația permanentă nat-țărănistă

stabilește astăzi programul de acțiune

București 2. — Delegația permanentă național-țărănistă se întrunește astăzi dimineață a clubul central.

D. Ion Mihalache, care se afla plecat la Dobrești, s'a înapoiat aseară în Capitală, pentru a prezida ședința delegației permanente.

Delegația va întocmi programul de acțiune al partidului, pe temeiul mandatului comitetului executiv.

Se prevăd dezbateri interesante, întrucât de astă dată se va trece în domeniul practic al acțiunei de partid.

Mâine va fi primit în audiență de Suveran, d. Mihai Popovici, președintele comitetului național-țărănesc regional al Ardealului.

D. Maniu despre șefie

Se știe că la comitetul executiv, d. Mihalache demisionând din șefia partidului, a rugat pe d. Maniu să-și ia răspunderea situației.

Se citează acum uumătoarea declarație făcută de d. Maniu, făcută într'un cerc de amici:

„Alegerea mea ca șef al partidului național țărănesc în actualele împrejurări politice, ar putea fi interpretată ca o provocare, pe care nu mi-o pot permite".

Consfătuirea majorităților

Sâmbătă, după închiderea sesiunii parlamentare, va avea loc o adunare a majorităților, la care vor participa, atât d. Dinu Brătianu cât și d. Tătărescu.

Nu este exclus ca șeful partidului liberal să plece însă Vineri din țară.

Congresul socialist

Congresul partidului social-democrat din România va avea loc în zilele de 5, 6 și 7 Aprilie.

Fruntașii politici în vacanță

D. Lapedatu, ministrul cultelor pleacă la Viena; d. dr. Costinescu, însoțește pe d. Dinu Brătianu în Italia, interimarul ministerului de industrie va fi ținut de d. Sasu; d-nii dr. Lupu și Armand Călinescu pleacă la Paris.

Consfătuire liberală

Azi dimineață d. Dinu Brătianu s'a întors dela Constanța.

La orele 11 șeful partidului liberal, prezidează la clubul central o consfătuire cu parlamentarii din Moldova și Muntenia.

D. Brătianu va cere parlamentarilor o acțiune intensă în timpul vacanței.

Audiența d-lui Goga

Ieri după amiază a fost primit în audiență la Palat, d. Octavian Goga, președintele creștinii vor să îndrepte situația din țară.

După audiență, care a durat o oră și jumătate, d. Goga a avut acasă o consfătuire cu fruntașii național-creștini.

D-l O. GOGA
partidului național-creștin.

D-sa a expus suveranului mijloacele cu care național-

Anchetă parlamentară în afacerea „agero"

In semn de protest, deoarece în ultimul timp s'au votat de către Adunarea deputaților numeroase legi, carinici măcar nu au fost tipărite pentru a fi studiate de deputați și pentrucă s'au amânat interpelările în afacerea „Cagero", opoziția, afară de parlamentarii național-creștini, s'a retras ieri din Cameră.

In urma acestui fapt se va cere o anchetă parlamentară în afacerea „Cagero".

In jurul noilor propuneri germane

Londra 2.—Se confirmă că memoriul german remis azi dimineață d-lui Eden, face două propuneri principale pentru perioada de tranziție:

1) Ca această perioadă să nu depășească patru luni, în care timp Franța, Belgia și Germania ar urma să se oblige să nu modifice dispozițiile actuale luate la frontiera comună și în Renania.

2) Ca să fie numită o comisiune neutră care să vegheze la buna împlinire a acestor angajamente.

Unul din delegații germani a explicat unui reprezentant al agenției „Reuter" că faptul nemenționării vreunei obligațiuni privitoare la lucrările de fortificație în perioada de tranziție, este ușor de înțeles, dat fiindcă în numai patru luni nu ar putea fi construite fortificații în Renania.

Doi cetățeni din Tg. Neamț

au încercat să vândă bijuterii de o valoare considerabilă

Dl. Gh. Stănculescu, șeful biroului judiciar, cercetează pe indivizii Mihai Ionescu și Gh. Anastasiu din Tg. Neamț, asupra cărora s'au găsit bijuterii de valoare.

Ei au fost suprinși pe când încercau să vândă unui bijutier ieșan un colier de mărgăritare în valoare de câteva zeci de mii lei, un inel de aur cu diamante și o busolă incrustată cu diamante.

Fiind arestați, indivizii în cauză au declarat că bijuteriile aparțin familiei lor din Tg. Neamț, care odinioară era bogată.

In prezent neavând cu ce să se întrețină, au plecat la Iași spre a vinde bijuteriile.

Poliția bănuește însă că bijuteriile ar fi fost furate.

Se cercetează. REP.

Comisia de examinare

pentru examenul de definitivat al învățătorilor (centrul Iași)

In ziua de 4 Aprilie încep în toată țara examenele de definitivat ale învățătorilor.

Pentru centrul Iași ministerul a fixat următoarea comisiune:

Președinte, I. M. Russu inspector general; limba română M. Russu; pedagogie, d-na Zoe Teohari de la șc. norm. fete, Ploești; istoria-geografia, d-na Diaconescu de la șc. norm. fete-Iași; matematici, d-na Ioanovici, dela șc. norm. fete-Iași; fizico-naturale, I. Tomoioagă-Cernăuți.

Sinuciderea

unui agent polițienesc

Chișinău 2.—La locuința sa din str. Sf. Andrei 7, și-a pus capăt vieții agentul de poliție Isacov în etate de 35 de ani. El și-a tras un foc de revolver în tâmplă. Moartea i-a fost fulgerătoare.

Sinucigașul a lăsat o scrisoare în care cere ertare soției sale.

Isacov era considerat ca unul dintre cei mai buni agenți polițienești din Chișinău.

Se fac cercetări spre a se stabili cauzele sinuciderii.

Jaful cu pâinea la Tg. Frumos

Tg.-Frumos 2.— S'au semnalat în mai multe rânduri, prin coloanele ziarului nostru, sistemele și neobrazarea cu care unii brutari speculează populația. Insă ceeace se petrece acum în orașul nostru oropsit este poate singurul car în analele târgu ui.

O pâine mizerabilă, care nu cântărește mai mult decât 650 grame, se plătește cu 8 lei, deși grâul este astăzi 4—4.20 lei kg.

Dacă se găsește vre'un cetățean care să se revolte, riscă să nu mai capete nici aceasta, căci brutarii fiind în cartel, nu-i vând niciunul. Autoritățile de câte ori cu făcut controlul au găsit pâinea cu lipsă la cântar. Ne facem ecoul populației nevoiașe, pentru care pâinea a ajuns un lux, rugând pe cei în drept să ia severe măsuri pentru înfrânarea acestui jaf continu al brutarilor.

Ştiri polițienești

Un polițist a surprins pe șesul Tătoaresi, un individ suspect. Somându l să se predea, necunoscutul a luat-o la fugă. Agentul a tras asupra lui trei focuri de revolver, dar nu l-a nimerit. Individul în cauză a reușit să dispară.

FURTURI. — Astă-noapte s'au comis furturi îndrăznețe la locuințele d-lor Ilie Naftule din str. Elena Doamna 52 și R. Ungar din str. Socola 88. Se cercetează.

Austria a reintrodus serviciul militar obligator

Viena 2.— Dieta austriacă a aprobat ieri în unanimitate, legea prin care se prevede restabilirea serviciului militar sau civil obligatoriu.

Se crede că la fel va proceda și Ungaria.

Informații

x In ședința de ieri după amiază, a Camerei, s'a ridicat chestiunea versiunilor și denunțurilor, făcute în ultimul timp, în legătură cu asasinarea lui Duca.

D. Polizu-Micșunești a declarat că a aduuat un material bogat pentru luminarea acestei chestiuni și îl va pune la dispoziția magistratului instructor.

D. ministru Valer Pop a arătat că guvernul își va face datoria, făcând deplină lumină în acest caz.

x Consiliul municipal va fi convocat în ședință Joi 9 crt. pentru a discuta și vota proectul de buget pentru anul exercițiu.

x *Consiliul de Reformă* prezidat de d. general Ionescu, a achitat pe lt. Costăchescu din Botoșani, a cărui soție s'a sinucis acum câteva luni. Ofițerul a fost mutat la reg. 6 Grăniceri.

Consiliul de Război al Corpului 4 a condamnat în ședința de azi dimineață pe d. Pascaru din Iași, la 500 le amendă pentru port ilegal de armă.

x Azi dimineața au plecat, din gara locală spre Tg. Mureș, circa 500 de studenți, spre a lua parte la Congresul studențesc.

In gară au fost prezenți d-nii: Inspector gen. de poliție O. Măcelaru, chestor Stamboliu, comisar regal Burada, col. Dobrovici etc.

x *Familia regretatului prof. Const Botez*, a primit telegrame de condoleanțe din partea d-lor Dr. Anghelescu, ministrul Instrucțiunii, Lapedatu, ministrul cultelor, Victor Iamandi, prof. Costăchescu, Rosetti Bălănescu, Mihai Ralea, M. Sevastos, Demostene Botez, etc.

x Ministerul de interne a aprobat,— în forma votată de consiliul județean,— bugetul Prefecturei județului Iași pe anul 1936-1937

x „Chino-vinul „Dr. Ratianu cu China, Kola, Guarana, Gențană și Glicerofosfat de Calciu întărește organismul, dându-i vigoare. Se recomandă cu mare succes convalescenților, și anemicilor, mărindu-le pofta de mâncare. Depozit. Farmacia Dr. Ratianu Cuza Vodă 48.

DE INCHIRIAT 2 camere antret, bucătărie, pivniță, lumină electrică, apă, canal, în str. Carol No. 41. Se pot vizita între orele 9 dim.—8 seara. A se adresa la D-na Dr. Ol. Ciudin Niculcea între orele 2—5 p. m.

200 lei gr. AUR
cumpără numai
LEON G.
str. Bratianu Nr. 82
vis-a-vis de str. Marzescu

DE VANZARE stup sistematici cu și fără albine. Str. Sf. Andrei No. 17.

Citiți „Opinia"

Cămăși, cravate, mănuși, ciorapi ultimele noutăți vinde eftin mag. EDUARD

CAMERA DE COMERȚ ȘI INDUSTRIE
— IAȘI —

PUBLICAȚIE

No. 2065, 6 Martie 1936

Se aduce la cunoștință generală că în ziua de 3 Aprilie 1936, se va ține licitație publică în localul acestei Camere, din str. Cuza Vodă No. 67, pentru închirierea cu începere dela 23 Aprilie 1936, a următoarelor apartamente din imobilul din Iași, strada Cuza Vodă No. 67 și 69.

1. Una prăvălie ocupată de d-na Roza Rapaport.
2. Una prăvălie fost ocupată de d. Alexandru Moraru, care se închiriază de pe acum.
3. Una prăvălie ocupată de d-na Elena Popovici.
4. Una prăoălie ocupată de firma H. B. Stein.
5. Una prăvălie ocupată de d-na Sura Șmilovici.
6. Una prăvălie ocupată de d. Herșcu Moise.
7. Un apartament ocupat de d. av. Aurel Ștefănescu
8. Un apartament ocupat de d. av. Ludvig Sand.
9. Un apartament ocupat de d. Vladimir Lucaveschi
10. Un apartament ocupat de dl. Vasile Cociu.
11. Un apartament vcudat de d-na Pessel H. Stein.
12. Un apartament ocupat de dl. Aurel Ladaru.

Doritorii de a închiria vor prezenta oferte închise în ziua licitației, depunând și garanția în numerar, de 5%, asupra chiriei oferite sau efecte de stat socotite la prețul zilei.

Condițiunile de închiriere sunt cele prevăzute în caetul de sarcini, care se poate consulta zilnic la biroul Secretariatului Camerei.

Președinte, IOAN BOTEZ

Secretar, *Ilie Crivenau*

ANUL XXXII No. 8697

ABONAMENTE

Lei 350 . . . . pe un an
» 180 . . . . » 6 luni
» 90 . . . . » 3 »
» 1000 . . Instituții publice

ATELIERELE TIPOGRAFICE
IAȘI. — STR. LĂPUȘNEANU 37

Telefoane { Redacția 391 / Administrația 394 / Serviciul de noapte 367

1 LEU

OPINIA

Ziar popular cotidian

SAMBATA 4 APRILIE 1936

Premii Gratuite
SERIA 65-a
Bon No. 31

Parlamentarii și poporul

Un grup de cetățeni din orașul Svienţan (Polonia) a hotărât să ceară tribunalului parlamentar darea în judecată a unei doamne deputată.

Doamna în chestie a redactat recent un proect de lege, pe care o importantă categorie de alegători îl consideră dăunător intereselor lor.

Reclamanții se obligă să dovedească că doamna deputată în chestie a făgăduit înainte de alegeri să le apere interesele. Astăzi, când proectul e depus pe biroul parlamentului, alegătorii constată că doamna nu s'a ținut de cuvânt; și cer sancțiuni...

Inchipuiți-vă ce s'ar întâmpla dacă alegătorii de pretutindeni s'ar apuca să controleze activitatea mandatarilor lor și ar cere socoteala oamenilor politici!

Ar însemna ca întregul popor să dea în judecată pe aleșii săi.

Noroc că poporul se mulțumește să constate faptele, fără să tragă consecințele. Iar când dă Dumnezeu și se fac alegeri noui, poporul șterge cu buretele un trecut dureros și se încrede încăodată, ca un copil, în făgăduielile oamenilor politici.

Așa se întâmplă pe meleagurile noastre.,. Așa se întâmplă și aiurea...

Ce vrea așa dar, grupul de cetățeni din Svienţan?

In orice caz, tare am dori să aflăm rezultatul intervenției lor orig nale... Și tare ne e teamă că va fi egal cu zero.

I. L. BASARABEANU

SUPERFICIALITATE MORALA

Chestiunea jocurilor de noroc

Intr'o unanimitate ostentativă, reprezentanții din Cameră și Senat, ai partidelor, au votat legea pentru interzicerea tuturor jocurilor de noroc. S'a prevăzut însă că legea va fi pusă în aplicare mai târziu; probabil pe la... calendele grecești!

Putem fi siguri că legea va rămâne literă moartă. Insă partidele au prilejul să spue, cu patos, că au făcut operă morală, salvând sănătatea spirituală a nației...

Oare poate fi vorba, într'adevăr, de operă morală?

Desigur că nu. E o simplă ipocrizie; și puțină prostie.

Există în societate (din multe motive) un anumit grad de imoralitate care,—în una din direcții—se manifestă prin jocurile de noroc.

Iar legiuitorul nostru s'a gândit să procedeze ca în vesi a anecdotă cu canapeaua. Declari suprimate jocurile de noroc și, ca prin minune, societatea devine morală!

E o simplă prostie.

Dacă nu lași oamenii pătimași să joace în cluburi și tripouri, vor juca în case particulare,—cu aceiaș frenezie și cu acelaș efect.

Ba chiar vor funcționa și tripourile, în mod clandestin. Numai că, în loc de a se servi Statului o redevență, suma respectivă va fi destinată pentru mituire, în scopul tolerării clandestinității. Și prin acest fapt, morala publică va fi mult mai mult păgubită.

La urma urmei, pentru ce atâta grijă că unii pătimași au poftă să-și piardă banii în jocuri de noroc? Treaba lor. Pot să-și croiască viața cum le place. Dacă legea îi oprește, ei vor găsi mijlocul să joace pe ascuns și nimic nu-i va împiedeca să devie niște declarați sociali.

De ce grija aceasta pentru banii unor declasați? Poate că trecuți în alte mâni, banii vor deveni mai folositori.

Omul sarac, lipsit de bani, nu va frecventa cluburile. Insăși sărăcia îl protejează în fața tentațiunii. Sau,—în ciuda legii — micul funcționar va juca poker „în familie"; iar muncitorul își va risca banii la barbut, în cafenele interlope.

Netăgăduit că „elanul moral" al Parlamentului e cu totul superficial și nu va avea nici un efect bun. E un bluf din categoria cenzurei la cărți, gazete, filme etc, care nu poate da rezultate fiindcă nu atinge miezul lucrurilor.

Și e o ipocrizie, întrucât e sigur că legea nici nu va fi aplicată.

Lr.

Lucrări de complectare

la instituțiile sanitare ale Iașului

D. arhitect Bilarga, directorul serviciului de arhitectură din ministerul sănătății, a fost eri în localitate. D-sa a vizitat mai toate institutiile sanitare, urmând a constata lucrările urgente ce sunt de făcut, aceasta fiind și dorința ministrului.

A vizitat întâi spitalul Socola, unde a constatat diferite lucrări, care urmează a fi urgent făcute. Deasemenea la spitaiul de izolare.

Sanatorul dela Erbiceni

Directorul serviciului de arhitectură, a făcut apoi o minuțioasă anchetă la Erbiceni, cercetând chipul cum a fost reparat și amenajat palatul de acolo în care urmează a fi instalat un mare Sanatoriu pentru tuberculoși. D-sa a felicitat pe d. inginer Macri pentru constiinciozitatea cu care a fost restaurat palatul.

Funcționarea marelui sanatoriu va începe în cursul acestei veri.

O stație de deparazitare

Insistențele d-lui dr. Cădere, medic șef al municipiului, de a se crea o stație de deparazitare specială, au fost încoronate de succes. D. Bilarga a luat în această privință toate informațiile necesare. Stația de deparazitare se va construi în chiar curtea palatului serviciului sanitar din str. Sărărie,—și va fi înzestrată cu toate aparatele necesare.

Distinsul director al serviciului de arhitectură, a părăsit aseară localitatea.

DAN

Din toată lumea

Cum se legiferează

In graba amețitoare cu care se votează legile, la sfârșit de sesiune, nu se poate face lucru bun.

O interesantă pilată ne-o servește d. senator Gr. Filipescu, care a asistat la dezbaterile comisiei financiare a Senatului.

La „discuția" unei legi financiare, un parlamentar descopere întâmplător că un articol se contrazice cu altul.

Ministrul recunoaște faptul și admite modificarea articolului cu pricina.

Puțin mai târziu, se constată că articolul modificat contrazice alte articole.

Și ministrul declară:

— „E adevărat. Nu mai avem însă timpul material să căutăm o nouă formulă. Administrațiile Financiare se vor descurca"...

Iată cum se legiferează!

Legi grăbite, texte încâlcite, discuții superficiale, iar când se ajunge la aplicare, lucrurile iese anapoda. Se procedează la modificări, tot așa de încâlcite; cu rezultate detestabile.

*

S'a procedat la fel, chiar și cu Codul penal, lucrat ani de zile de către o comisie specială.

Un distins magistrat ieșan ne spunea că noul Cod penal e redactat încâlcit, într'o limbă chinuită. Și își exprimă îngrijorarea ca nu cumva să aibă și Codul civil aceiaș soartă.

Salarii

Un ziar din Paris, scrie că d. Hitler, Fuehrer-ul Germaniei, primește: 59.000 mărci, în calitate de cancelar, 189.000 mărci, dela ziarul „Vö kischer Beobachter" și 420.000 mărci pentru drepturile sale de autor; In total Fuehrer-ul are un venit lunar de 668 000 mărci (30 de milioane lei!).

D. Göbbels, ministrul propagandei, primește un salar de 64.000 mărci, plus 247.000 mărci dela ziarul „Der Angriff". In total d. Göbbels, câștigă lunar 311.000 mărci (14 milioane lei!)

D. Göring, în calitate de ministru al aviației, ministru-prezident al Prusiei, președinte al Consiliului de Stat și al Reichstag-ului, nu primește decât 111.000 mărci (5 milioane lei!) în raport cu ceilalți colegi, generalul Göring... e o victimă!

Păcăleli de 1 Aprilie!

Potrivit tradiției, 1 Aprilie a fost ziua obișnuitelor „păcăleli".

Astfel, un ziar din Capitală scrie că ultimele ședințe parlamentare au decurs în mod foarte civilizat și că deputații nu s'au înjurat între ei.

Un alt ziar anunța că se eliberează viața și că Guvernul a revenit asupra menținerii stării de asediu și cenzurii,

In sfârșit, o altă gazetă scria, că profesorul Constantinescu-Iași a fost ales... episcop al Râmnicului!

Aprovizionarea pe vapoi

Pentru o singură traversare a Atlanticului, vaporul „Normandie" are nevoie pentru hrana pasagerilor săi, de: 30 de boi, 35 de porci, 13.5000 de ouă, 2 tone de untură, 900 de păsări tăiate, 2.100 kgr. de zahăr, 200 kgr. caiea, circa 20 mii sticle de vin și 8 mii sticle de bere.

Spre a se preîntâmpina anumite pagube sau alterații a alimentelor, societatea calculează cantitatea alimentației în raport cu pasagerii îmbarcați.

Femeile geloase

In California (Statele-Unite) s'a constituit o asociație a femeilor geloase, cu scopul să lupte prin toate mijloacele împotriva „femeilor fatale", adica femeilor care le răpesc barbații legitiuni.

Și ca să arate de ce fel de luptă e vorbă însăși prezidenta asociației, d-ra Anny Dumbrell, a împușcat o fată care era în serviciul soțului ei, ca dactilografă-...și totodată ca alteval

Precăm sa vede, noua asociație din California este extrem de primejdioasă-...

Cheltuelile Italiei

Dela 20 Iunie 1935 și până acum, Italia a cheltuit cu războiul din Abisinia, 7 miliarde 120 milioane lire (adică 75 miliarde lei!...

Efectivele actualmente angajate în Africa Orientală se ridică la 450.000 oameni, inclusiv lucrătorii,

Pentru cucerirea Abisiniei, Mussolini a trimis în Africa Orientală 14 divizii. Insă efectivul unităților neindivizionate este considerabil, deoarece au fost necesari numeroși lucrători și personal, pentru construirea drumurilor,

Când a pornit expediția, Ducele a declarat că în trei luni de zile Abisinia va fi cucerită.

Dar socoteala de-acasă!...

Scurtă privire istorică asupra desvoltării orașului Iași

La solemnitatea instalării noului paroh al bisericii „Prapa Doamna" din strada Păcurari, — distinsul profesor ieșan *d. Praja*, a ținut o interesantă cuvântare, evocând trecutul vieții moldovenești și felul cum s'a dezvoltat orașul nostru.

*

Iașul din vechi, așezat pe înălțimile dominante ale talvegului apelor, pentru a străjui drumul comercial de transit între Apus și Răsărit, a avut o mare însemnătate — mai ales după organizarea vieței de Stat. El a început a se întinde, cotind rupturile de ape, ce le întâlnea în cale, așa că îl vedem apucând spre Sf. Sava..Barnovschi... Anast. Panu. Tirgul boilor (Cucului), Golia.., Ion Brătianu.. Tirgul Făinei... (Str. de Sus).

Ajunge la sfârșitul sec. 17-lea la Fundația Ferdinand și își însamnă cucerirea prin zidirea frumoasei biserici Sf. Neculai de sus, care astăzi nu mai există.

Sfârșitul sec. 17 și începutul celui de al 18 e însemnat prin mari evenimente politico-economice, care împing Iașul, în cele 6 direcțiuni, la noi cuceriri. Se petrec în vremea aceasta războaie rusoturce, care, or câte greutăți aduc țărei, măresc cantitatea monedei. Alianța lui D. Cantemir cu Petru, dezastrul de la Stănilești, aduc după ele așezarea unei alte organizări politice a țărei și anume: se introduce administrația turcească, prin elemente bizantine; afară de aceasta, neîncrederea guvernului turcesc chiar și în aceste elemente, face ca domniile să se schimbe repede.

Multe din elementele ce întovărășeau pe Domni se așează în țară, intră în legături de familie cu familiile boerilor locali; își construesc căminul lor.

Pe de altă parte, boerii de baștină încep și ei a se așeza în jurul domnului — deci au nevoe de aseminea de așezări. Cum Domnul era stăpân pe locurile virane, din jurul orașelor, boerii cumpără sau primesc „milă domnească",—în schimbul serviciilor, locuri de casă. Se începe perioada de mari construcții, care ne-au rămas și *pe care nu le-am respectat*. Le-am dărâmat sau le-am reparat schimbându-le arhitectura veche.

*

In această epocă Iașul apucă *calea veche a „pecoraților"* și iată că încep a se ridica în lungul căei, casa: Beldiman, Vârnav, Sturzescu; casele Carpilor, a Buzdiganilor, Mortun a banului Mihalache, Mavrocordat, Sutu, Ghica.

Descălicarea spre calea Păcurarilor trebuia însemnată cu o biserică. In anul 1730 se ridică o biserică de lemn, care apoi se rezidește în piatră (pronaus și naos) și se întregește acum 3 ani biserica „Prapa Doamna".

Din cine se compune parohienii de altădată și de acum? Chiar din numele ci-

Continuarea în pagina 2-a

Din când în când

Aspecte ieșene

Manicure, coafat, ondulat

Un stup. Zumzet ca de albine.

Și ca albinele, harnice, manicureuzele, coafeuzele, onduleuzele, roiesc, se agită, muncesc.

Ușa se deschide, ușa se închide.

Ucenicele intră și ies, cu mii de comisioane; un pahar de apă pentru d-ra Sylvie, un pachet de vată pentru magazin, rest de 100 lei pentru d-na Popescu, o scrisoare de amor de la Gicu (din colț) pentru d-ra Fifi.

In acest timp, fierul de ondulat clămpăne în mâna coafeuzelor, ca un clește la gratarul de mititei, iar forfecuțele subțiri și savant încovoiate ale manicurezelor cântă o fină melodie de argint.

— „N'avem rest la o sută de lei, doamnă!

Avem și noi numai sute!

— Dar d-ta seara când ieși, nu te duci singură?

— Cel mai bun lucru: o cărămidă caldă, cu puțin spirt, pe locul care doare...

— Dar eri unde mi-ai fost?... Te-am așteptat la „Streit" până am înebunit!

— 500 lei, soro, perechea? E nemaipomenit.

— Cu lac alb sau cu roșu?

— Nu-i pudră Rachel, n'avem! Dacă voiți roșeață...

— Nevastă-mea, vă rog Madam Călăușaru? Cum? Nu-i aici? Dar spunea... hâc spunea că vine la manicure...

Manicureuzele, coafeuzele, onduleuzele își întorc capul spre soțul încornorat, și-și plasează toate, pe vârful buzelor și în colțul ochilor, un surâs fin, înțelegător, abil, demonic, ghicind tot odată și în privirea persoanei pe care o servesc, același zâmbet, doar ceva mai bine tăinuit.

In același timp, aparatele de uscat părul șuieră, degetele manicuraților clipocesc în „shampoon", forfecuțele zornăe, fierele de ondulat clămpănesc, ușa se deschide și se închide, cliente apar în pardesiuri, trotcaruri și tailleururi, cabinele ascund după perdelele orange capete decoafate blonde, brune și oxigenate, ochi de veveriță trimiși priviri promițătoare, pulpe delicios recurbate își țipă rozul cărnei prin transparente țesături de mătase, mirosuri otrăvitor a lac, a eter, a pudră, a păr despletit...

Și lângă tejgheaua, adăpostitoare de isterizante rougeuri, de uriași piepteni, de pudre și de fine parfumuri, soțul care-și caută nevasta, e palid, înghite în sec, și nările i se dilată nervos de mirosul fierbinte de păr ars și de cele femeiești, care năvălește asupră-i din toate colțurile...

G. BARU

CETIȚI ULTIMA ORA

Distrugerile din Abisinia

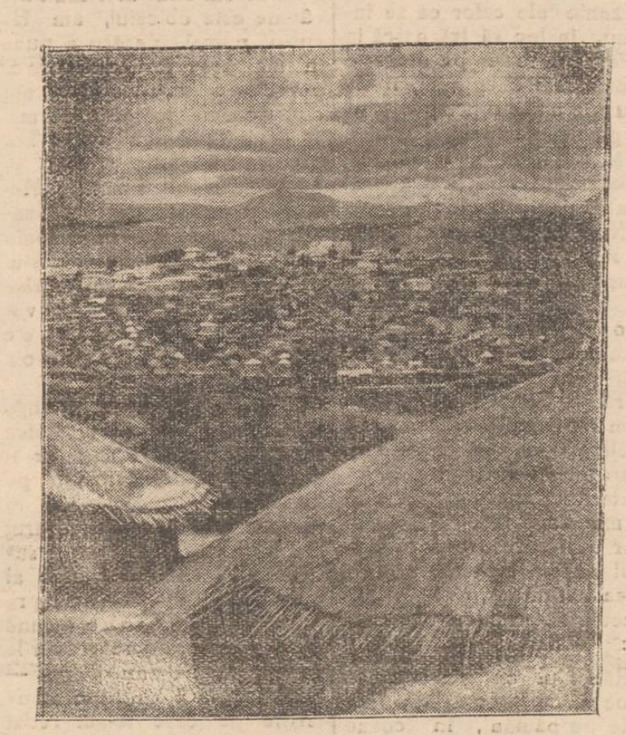

Aviația italiană continuă să „civilizeze" Abisinia, bombardând orașe deschise, omorând populația civilă, distrugând spitale și biserici.

Recent, a fost aproape distrus orașul Harrar, un centru important, cu 80.000 locuitori.

In clișeu, vederea generală a orașului Harrar.

Cronica literară

G. Topîrceanu „Pirin - Planina"

Episoduri tragice și comice din captivitate

Acei care urmăresc activitatea literară a maestrului Topîrceanu, știu că Dsa este autorul unor „Amintiri din Bulgaria" de mult epuizate și al căror farmec excepțional a făcut ca în repetate rânduri să se ceară reeditarea lor. Dar autorul „Baladelor vesele și triste" este mai pretențios cu activitatea sa literară decât sunt chiar cetitorii cei mai severi.

Recitind fragmentele, mai vechi, de amintiri de captivitate (spune d. Topîrceanu în scrisoarea-prefață, adresată editorului Ciornei), „mi s'au părut așa de proaste că parcă nu erau de mine. Parcă erau scrise, anume ca să mă compromită, de neuitatul meu detractor literar, criticul Eugen Lovinescu".

De aceia, cartea de față a acestui „scriitor de rasă căruia nu-i place de loc să scrie", este în întregime nouă, dacă exceptăm două sau cel mult trei fragmente mai vechi încorporate ultimelor pagini și complect modificate.

*

Cetitorul care lasă din mâini

Dl. G. Topîrceanu

„Pirin Planina" după cele trei sau patru ore cât durează lectura dintr'o sorbitură, a cărții în care umorul câteodată sarcastic dar de cele mai multe ori îngăduitor, caută să aducă o picătură de lumină vie în zloata de profundă desnădejde care răzbate printre și dincolo de rândurile cărții, — cetitorul, repet, are imediat impresia că a cetit o carte pe care o va mai receti, și că mentalitatea care a dat naștere acestor amintiri, și care le colorează în întregime, merită să fie în largă măsură infuzată conducătorilor politici și spirituali, și difuzată în marile mase.

Pentrucă „Pirin-Planina" nu

Continuarea în pag. 2-a

Clinica Chirurgicală DOCTOR TZAICU din Sanatoriul Iaşi strada Carol No. 20

Pregătită în permanenţă pentru chirurgia de urgenţă

adiodiagnostic, Radioterapie superficială şi profundă, Diatermie, Ultraviolete, ynecologie, boli interne, nervoase, excluse contagioasele şi nervoşi turbulenţi.

Pentru preoţi, învăţători, militari, şi toţi funcţionarii public reduceri speciale — Salvarea la dispoziţie. — Tel. 248

CIOCĂNIT DE REUMATISME

„S'ar zice că mi se înfig cuie în carne, cu ciocanul", se tânguesc reumaticii şi ei suferă ca nişte martiri! Totuşi, mulţi se mulţumesc de a lua un calmant, când nu mai pot răbda, fără ca să caute de a se vindeca într'adevăr.

REUMATICI, de ce nu vă scăpaţi odată şi bine de suferinţele voastre? Ar fi de ajuns ca să luaţi în fiecare zi o lingură de Urodonal în puţină apă pentru a asigura eliminarea acidului uric care este cauza reumatismelor Dv. Urodonal este un produs perfect, care a trecut toate probele de ani de zile şi care este recomandat de către cei mai mari Profesori.

LA FARMACII ŞI DROGUERII

ULTIMELE MODELE
în încălţăminte de sezon au sosit la
TEGRA
Str. Cuza Vodă 69 — Calitate garantată

Haine, stofe, lingerie, pălării moderne
vinde marele magazin
BAZARUL GENERAL
STR. CUZA VODĂ 11 vis-a-vis de fosta Prefectură de Poliţie
D-nii funcţionari, militari, pensionari şi C. F. R.-işti pot cumpăra în rate lunare fără aconto

Prezicătorul
GANDHI
cousultă la toată lumea după cele mai importante metode magice
I. C. Brătianu 99 Iaşi.

Vineri
3 Aprilie
CEAI DANSANT
la
CORSO ZAMFIRESCU

În vederea sărbătorilor aprovizionaţi-vă bine şi eftin la Depozitul de Rachiu
„Progresul"
şi Desfacerea Vinurilor
M. A. BADAREU
Str. Anastasie Panu Nr. 76
Rom, Coniac şi Vinuri naturale superioare. Rachiuri din fructe

In vederea sărbătorilor, aprovizionaţi-vă la
Desfacerea produselor viilor
„LEON şi CAROL F. FISCHER"
IN STR. ARON VODA No. 1 colţ cu str. Basotă (fost casele Stechelman)
Biuroul Iaşi str. Ştefan cel Mare 6 — *Telefon No. 699*
cu Vinuri naturale selecţionate, varietăţi superioare precum :

VIN ALB DE MASA	Chasselas	Riesling	Gamé
VIN ROZ DE MASA	Algoé	Tramner	Sauvignon
VIN ROŞ DE MASA	Portugais	Pinot gris	Muscat Frontignan
SELECTION	Muscatel	Pinot chardonnay	

PREŢURI CONVENABILE, DELA 7 LEI LITRUL. Dela 10 litri în sus, transportul gratuit la domiciliul clientului.

CINEMA SIDOLI Astăzi
triumfalul succes
FEMEIA SI MINCIUNA
cu HARRY BAUR şi ALICE COCEA
Al doilea film
Dansatoarea
cu Ursula Grabley şi Adele Sandrok
Completare JURNAL SONOR FOX
AZI LA Cinema PHOENIX
cu 8, 10 şi 15 lei
Trandafirii negri
cu Lilian Harvey şi W. Fristch
Al doilea film
O noapte de nebunie
cu Irene von Zilaghy

DIABETICI!
Tresfarin-Bucureşti vă oferă : Pâinea, prăjituri, delicatese, compoturi, ciocolată, etc. Consultaţi pe medicul Dv. — *Reprezentanţa şi vânzarea exclusivă pentru întreaga Moldova*
LA SAMOIL
Iaşi, Strada Lăpuşneanu No. 1

MAGAZINUL GRADINARILOR
Casă de seminţuri de legume, flori şi furage
ALTER MICHEL
Iaşi, Piaţa Halei 15—17 — Telefon 478
Aduce la cunoştinţă onor. clientelă că pentru anul 1936 a pus la dispoziţie un bogat asortiment de seminţuri de legume diferite varietăţi dela cele mai renumite case din străinătate : Sfecle de vite Mammuth şi Eckendorf, Gazon original englezesc. Sămânţă de lucernă şi trifoi cu certificate de analiză aprobate de Onor. Ministerul de Domenii şi Camera de Agricultură.

COMBATE GRIPA TESTA SCADE ARSIŢA

A reînceput agitaţia stilistă cu o îndrăzneală sporită

Scene de desfrîu - Cele 24 „mucenice" Cum a fost torturat un preot

Mitropolia Moldovei a fost sezizată de sinuciderea preotului Ţâfescu din Buhalniţa jud. Neamţ. Se ştie că preotul şi-a pus capăt vieţii din cauza persecuţiei stiliştilor.

Moartea clericului nemţean în împrejurări atât de neobişnuite, a stârnit consternare în rândurile clerului moldovenesc.

Este al doilea caz în eparhia Moldovei, după acela al preotului Atanasiu care şi-a curmat firul vieţii din aceleaş motive.

*

După un an de linişte, au reizbucnit agitaţiile stiliste.

Am avut prilejul să stăm de vorbă cu părintele Danielescu din Grumăzeşti-Neamţ, care ne-a lămurit asupra activităţii stiliştilor în Jud. Neamţ.

Incurajaţi de politicieni, stiliştii au reînceput propaganda. În satul Grumăzeşti îşi zidesc o biserică.

Cât priveşte despre cetăţelele lor Vânători şi Rădăşeni, activitatea e în toi.

Orgii în biserică!

Părintele Danielescu ne informează că pe lângă sp. cuarea credinţei, stiliştii s'ar deda şi la orgii chiar în locaşurile de închinăciune...

Astfel, după ce fac rugăciuni în bisericile lor, noaptea se culcă deavalma femei, călugări şi barbaţi, în altare! Uneori fac chefuri în biserică, întinzând mese copioase d n amvon pân'n catapitesamă !..

24 de „mucenice"

De curând şi-au făcut apariţia la Vânători 24 maice care propagă stilismul în rândurile credincioşilor nemţeni.

Pare curios faptul că autorităţile îngăduie să poarte rasa monahală asemenea femei, care după felul cum se manifestă n'au nici o legătură cu viaţa mânăstirească.

Faptul mai grav însă este că aceste „mucenice" sânt minore.

Numai două din ele ating vârsta de 20 ani. Şi aceste fete iau parte la chefuri, batjocorind haina călugărească.

„Episcopul" Glicherie s'a...căsătorit!

Cine n'a auzit de vestitul agitator stilist, Glicherie ?..

Un om simplu din popor, vrând să se pricopsească, a vânturat problema stilistă în judeţul Neamţ. Acum Glicherie este „episcop" şi posesor a multor sute de mii de lei. Unii spun că este chiar milionar.

Glicherie s'a căsătorit cu o adeptă a lui „maica Ghlicheria", absolventă de şcoală normală şi a plecat cu ea prin Basarabia.

După aproape un an de pribegie, el şi-a anunţat sosirea la Vânători.

Torturarea pr. Ţifescu

Părintele Ilie Gheorghiţă, care a luat parte la înmormântarea preotului Ţâfescu, ne informează de modul cum il torturau stiliştii pe acesta.

Zilnic, pr. Ţâfescu primea scrisori anonime prin care era ameninţat cu moartea, dacă nu părăseşte parohia. La preot acasă s'au găsit un vraf de scrisori de felul acesta.

In ultimul timp pr. Ţâfescu, suferea de o boală de nervi, — consecinţă a persecuţiei. Stiliştii, aflând că preotul fi bolnav de nervi, au clădit o baracă chiar lângă casa parohială, denumind-o biserică; zi şi noapte trăgeau clopotul. Preotul neputând dormi din cauza zgomotului, a intervenit la autorităţi să ia măsuri contra tulburătorilor.

Autorităţile n'au intervenit însă.

In ziua fatală, ar fi primit chiar dela primărie o somaţie să predea stiliştilor cheia dela biserică. Preotul Ţâtescu n'a mai putut suporta această umilire din partea însăşi a autorităţii de stat. El n'a predat cheia bisericii, ci a preferat să moară.

Preotul Ţâfescu lasă în urmă o soţie nemângâiată şi 3 copilaşi.

*

După cum se vede, problema stilistă în eparhia Moldovei este destul de gravă.

I. P. S. Mitropolit Nicodem a dispus o viguroasă contra-propagandă.

GR. SPIRU

Scurtă privire istorică asupra desvoltării oraşului Iaşi

Continuarea din pag. I-a)

tate mai sus, din boerii, descendenţi, a boerilor care au stat în jurul domnilor ctitori de ţară şi din cei aduşi de curentul politico-economic.

Intre 1700 şi 1848 se desăvârşeşte aşezarea Iaşului îndealungul căei de la biserica „Prapa Doamna" până'n „fundul Păcurarilor" şi pe versantul sudic, imediat văei Bahluiului.

Calea principală şi străzile anexe cuprind aşezări boereşti, vaistea populaţia rurală, care se apropie de oraş, pentru a găsi mijloace de muncă, sau chiar aduşi de boeri pentru a-i servi.

*

Din expunerea interesantă a d-lui prof. Praja, vedem cât de rapid s'a extins Iaşul, invadând şesul Bahluiului şi povârnişul dealului Beldiman.

Iaşul se tot măreşte. Dar ce folos, dacă cartierele mărginaşe au un aspect de sat, fără nici o estetică şi fără îmbunătăţiri edilitare!

Aşa că nu-i nici o bucurie când se spune că Iaşul se măreşte..,

SP.

Mâinile umflate din cauza reumatismului

Regretă că nu a luat Kruschen mai din vreme

Dacă ar fi luat Sels Kruschen mai din vreme, această doamnă ar fi putut economisi mii de lei şi ar fi fost scutită de câteva luni de suferinţă. Ea ne scrie:

„Timp de 12 luni am suferit de reumatism în tot corpul. De fapt nici nu mă mai puteam mişca. Mâinile îmi erau umflate, nu mai puteam lucra deloc, nici scările nu puteam urca. Am fost sfătuită în fel şi chip şi am făcut tot ce mi s'a spus să fac. In cele din urmă m'am hotărât să fac o încercare cu Kruschen. Am luat până acum două flacoane şi sunt fericită de a vă putea spune că mă simt mai bine, datorită sărurilor Kruschen. Nu voi înceta niciodată de a le lua căci acum le cunosc valoarea. Dacă le-aşi fi luat înainte aşi fi economisit mii de lei".—(D-na) E. B.

In cele mai multe cazuri durerile reumatice şi umflăturile provin din cauza aciduului uric care se află în cantitate prea mare în corp. Două din ingredientele care compun Sels Kruschen au proprietatea de a micşora vârfurile ascuţite ale cristalelor de acid uric pe cari le dizolvă apoi în întregime. Alte ingrediente ale acestor săruri ajută organismul să elimine aceste cristale dizolvate, prin căile naturale.

Sels Kruschen se găseşte la toate farmaciile şi drogheriile din ţară. Preţul unui flacon mare este 95 lei, flaconul mic 60 lei.

Un ofiţer găsit în tren

cu carnetul în neregulă

Parchetul a trimis în judecată pe d. lct. Gh. Manoliu comandantul gărzii reg. I c. f. r., cu domiciliul în str. Arcu, acuzat de falş.

Ofiţerul a fost găsit în trenul Iaşi-Bucureşti cu un carnet de călătorie, falşificat.

La cercetări d. lct. Manoliu a declarat că a vizat singur carnetul după un abonament vechiu ce-l avea.

Tribunalul i-a fixat termen de judecată.

x Contra durerilor musculare, articulare, sciatice de natură reumatică sau gutoasă, întrebuinţaţi **Frantzbrandwein Mentoformic Dr. Ratianu** aprobat de Consiliul sanitar Superior. Alină durerile redând buna dispoziţie. Depozit Farmacia Dr. Ratianu Iaşi, Cuza Vodă 48.

x După comanda ministerului sănătăţii, dispensarul medical al despărţirei a treia, se va muta curând în casa proprie a ministerului, din str. Sărărie.

„Pirin - Planina"

(Continuarea din pagina I-a)

este atât o carte cât o faptă, nu atât o colecţie de amintiri minunat povestite cât un protest şi un memento. Mai ales acum, în preajma celei mai „prochaine-dern è re", faptul că volumul d-lui Topârceanu distruge o legendă lansată de cei cari n'au făcut războiul, capătă o importanţă care nu va scăpa chiar orbilor din naştere sau din proprie voinţă.

E vorba de legenda solidarităţii umane pe care războiul ar duce-o la apogeu şi pe care ne-o trâmbiţează câţiva politicieni sau scribi care au petrecut prin birouri experienţa anilor 1914—1918.

D. Topârceanu, care a trăit tragedia dela Turtucaia, este de altă părere. Iată ce ne spune domnia-sa:

„In această demenţă a realităţii, care răstoarnă obişnuinţe milenare şi distramă totul pe dinăuntru, ca un cataclism de ordin chimic, cei mai slabi de înger îşi pierd mintea. Instinctul de conservare slăbeşte şi orice simţi de solidaritate umană dispare fără urmă. Nimeni nu mai dă ajutor nimănui. Până mai adineaori, strigătele de pierzanie ale celor ce se înecau, în loc să trăzească în cei mai rămaşi pe uscat o pornire mai omenoasă, îi făceau pe unii din spectatori să glumească pe socoteala lor şi să râdă în hohot, ca la panoramă".

Sau în altă parte :

„Nu mai poţi conta pe nici un sacrificiu din partea aproapelui, ameninţat ca şi tine. Eşti singur, cu propriile-ţi mijloace pe care la rândul tău nu mai ai dreptul să le risipeşti pentru alţii, dacă vrei să trăeşti. Şi ca pilotul unui avion fără motor, trebue să te foloseşti de cea mai uşoară adiere prielnică în aripi—ca să aterizezi cât mai târziu şi cât mai departe".

Iar acei care susţin că războiul exaltă la paroxism virilitatea naţiunilor, ar trebui să cetească rânduri ca acestea:

„Războiul opreşte vremea în loc şi desfăşoară deandaratele pe pământ, în icoane vii şi în raccourci, toate etapele civilizaţiei omeneşti... Lângă front, întorşi cu mii de ani îndărăt, trăim subt pământ ca troglodiţii peşterilor străbune, ardeam noaptea opaiţ şi ne hrăneam numai cu carne de capră, aşteptând ca omenirea să descopere agricultura; iar puţin mai jos, mai spre animalitate, alţi semeni de-ai noştri se pândeau în clipa asta unii pe alţii din întunericul unor viziuni hidoase, gata să sară şi să se ucidă între ei ca fiarele".

Dacă am citat mai mult decât ne este obiceiul, am făcut-o numai pentru a pune în lumină spiritul din care e pornită cartea. Iar dacă am citat tocmai pasagiile de mai sus, nu înseamnă că d. Topârceanu nu face decât să teoretizeze tot timpul. Momentele acestea de teoretizarea evenimentelor de război şi de captivitate, sunt destul de rare pentru a nu strica armonia unei cărţi de povestiri care vorbesc prin ele însile fără a mai avea nevoia unor explicaţii marginale.

Ar fi destul de citat fuga din lagăr a caporalului Stoica şi a însoţitorilor săi; ar fi destul de pomenit marşul pe jos dela Turtucaia până în fundul Macedoniei sau lagărul din preajma Sofiei; ar fi suficiente scenele de atac al mitralierelor bulgăreşti asupra plutelor de pe Dunăre, demne de a fi alăturate de gravurile de măcel ale unui Goya, — pentru a face inutile comentariile pe care le-am redat mai sus.

*

Luciditatea ascuţită a ironiei sau sarcasmului d-lui Topârceanu ştie de multe ori să deie o tuşă ultimă tablourilor celor mai umbrite, reliefând meşteşugul rafinat al scriitorului care înţelege că nu trebue să insiste nici prea mult şi nici stereotip în atitudini, dispoziţii sufleteşti şi procedee tehnice. Şi de multe ori, după râsete în hohote, te întrebi dacă semnificaţia pasajului citit este tocmai aceea comică.

Să citez o scenă, în sprijinul acestei afirmaţii, nu pentru ca e cea mai reuşită din volum—sunt o sută altele — ci pentrucă e cea mai scurtă;

„Franţujii au ciopârţit acum pisica în bucăţi cam de aceiaşi mărime, pe care le-au aruncat în gamela de pe foc, să fiarbă. Oamenii noştri se uită—şi parcă tot nu le vine să creadă... Numai la urmă, când i-am văzut că-şi împart fiertura, primind fiecare în câte un castronaş partea lui de carne şi de zeamă, şi-au întors capul, cu mare greaţă, scuipând care'n cotro:

— Ai văzut, mă...? Spurcată naţie!

— Alminteri, sânt boieri... nu vor să mânânce toţi dintr'o oală, că li s'apleacă..."

Ar mai trebui citate amintirile din spitalul militar dela Sofia, minunatele descripţii ale sălbătăciei naturii din Macedonia, sau consideraţiile din prefaţă, pentru a vedea cât de variat poate fi dl. Topârceanu atunci când vrea să scrie. De asta socotim că „Pirin-Planina" va întâlni succesul pe care-l merită şi de asta dorim ca la acest al cincilea act al războiului, autorul să se decidă într'o bună zi a da la lumină şi cele patru acte anterioare.

DINU RĂUTU

Un fost prefect şi un administrator financiar,

judecaţi de tribunalul Iaşi

Tribunalul secţia II a judecat ieri procesul de falş intentat de un dr. Coteanu fostul prefect de Orhei şi d-lui Palade administrator financiar din Orhei.

Procesul a luat naştere în următoarele împrejurări:

Cu ocazia judecării procesului de control al averei d-lui dr. Coteanu, la Curtea de apel Iaşi, printre actele depuse de inculpat, un certificat a fost contestat, întrucât n'ar concorda cu realitatea.

Cercetările de la cabinetul de instrucţie au determinat punerea sub inculpare a adtorului de Orhei şi a d-rului Coteanu, pentru falş.

In faţa Tribunalului au pledat pentru inculpaţi d-nii av. Ionel Teodoreanu, N. Rodoş şi Gali.

Avocaţii au demonstrat situaţia de nevinovăţie a inculpaţilor, cerând achitarea.

Tribunalul prezidat de d. jude Scriban a achitat pe ambii inculpaţi.

Rep.

In vederea sărbătorilor de Paşti

AM REDUS PREŢURILE

la mai multe produse din specialităţile fabricei noastre

Deci, faceţi cumpărăturile pentru SEZONUL DE PRIMAVARA

Numai la Depozitul nostru din Iaşi

Str. Ştefan cel Mare 11

TRINACO

Fabrică de Ciorapi şi Tricotaje
— Cernăuţi —

Rubrica sportului

Din toate câte puţin...

Grupările, Macaby-Hacoah, Victoria şi Concordia fac intense antrenamente, în vederea campionatului districtual care începe la 19 Aprilie.

•

Duminica trecută s'a disputat matchul Lic. „Alex. cel Bun" contra Victoria rezerve. Primii au învins cu 2—0. Dintre licieni s'a remarcat elevul Tolea Aizicovici în postul de half-centru.

•

Noua conducere a secţiei de foot-ball la Macaby Hacoah, este compusă din d-nii: Boris Medvedy, vice preşedintele clubului macabist, secondat de Mayer J., Iacobovici şi Averbuch.

•

Duminică 5 Aprilie, Textila va susţine al treilea match divizionar din turul de primăvară, cu Sporting-Chişinău. Matchul se va disputa în localitate.

•

Sezonul de wolley-ball, se va inaugura în prima zi de Paşti, printr'o reuniune care va avea loc pe terenul Macaby. In acest scop secţia de wolley, a clubului macabist va începe în curând activitatea.

•

In cadrul campionatului districtual, va fiinţa şi cat. II-a, în care intră grupurile: Unitea F. G., Ţesătura, S. A. I. (societatea atelierilor Iaşi).

SEM.

Crema de Lăcrămioare nevătămătoare, curăţă albeşte şi catifelează pielea

Suferinţele sunt grozave, par'că aţi avea capul pe nicovală.

Gripă, dureri de cap, răceala, combate sigur JAWOL antinevralgic cu efect.

LA FARMACII ŞI DROGUERII

In atenţia gospodinelor !

A început la

Cristal

marea reducere de preţuri la toate articolele.

Lămpi electrice cromate marca LUMINATOR

Comerţul şi industria la răspîntie

O acţiune de rezistenţă-Rolul „Frontului Negustoresc"

Am publicat în ziarul nostru date şi impresii de la constituirea „Frontului Negustoresc". Intrucât în fruntea acestei grupări este d. senator N. Gheorghiadi, neam adresat d-sale pentru lămuriri mai ample, în legătură cu această iniţiativă.

Iată, în esenţă, ce ne-a declarat d-sa:

„Frontul Negustoresc" este un organism creiat de necesităţi. E în spiritul vremei, ca toate categoriile de interesaţi să se constitue în organisme solide, care să reprezinte interesele specifice ale categoriilor respective.

Criza prin care trecem a creiat comerţului şi industriei o situaţie anachronică. Se spunea odată că muncitorii şi ţăranii sufăr de pe urma exploatării capitaliste. Poate ca ei aveau dreptate. Insă industriaşii şi comercianţii, beneficiarii regimului capitalist, prosperau.

Astăzi la toate răspântiile, guvernanţii nu mai prididesc să afirme că apără ordinea capitalistă; şi cu toate astea până azi, au făcut tot ce-au putut ca să pue pe acelaş teren de interese pe comercianţi şi industriaşi, alături de celelalte categorii exploatate. Iată de ce am luat parte la acţiunea frontului comun pentru organizarea meseriilor, şi de ce azi când comerţul şi industria, în urma luptei hotărâte a acestui front, au fost scoase din această lege, a găsit metodul cel mai direct de acţiune pentru a-şi cuceri o serie de revendicări.

„Frontul Negustoresc", sperăm că va fi cea mai uriaşă mişcare economică pe care a cunoscut-o ţara, întrucât printre activităţile ce şi le propune sunt acestea:

1). Ridicarea provinciei şi emanciparea ei de sub jugul metropolei.

2). Aplicarea economiei dirijate în înţelesul ei şi nu aşa cum înţeleg să o dirijeze „teoreticienii" ministerelor şi ai Camerilor de Comerţ, ce au dovedit că nu înţeleg nevoile comercianţilor şi industriaşilor.

3) Sprijinirea principiilor de mai sus în Consiliul economic superior, în care sperăm că vom păti unde şi unde vom duce cuvântul industriei şi comerţului românesc, ce nu mai poate suporta anarhia celor şase sisteme de import-export pe care le avem de doi ani încoace.

Vom cere acestui consiliu economic aplicarea unui plan în timp şi spaţiu, întru cât nu putem înţelege economie dirijată fără plan.

4) Vom alcătui o comisiune de economişti şi specialişti, care să studieze toate posibilităţile de punerea în valoarea a tuturor ogoarelor creatoare ale producţiei româneşti în cadrul unui plan de ansamblu care să vie şi să pue ordine în haosul economic, moral şi social în care trăim şi care nu foloseşte decât pescuitorilor în apă tulbure — şi împiedreşte orice activitate, orice mişcare.

LAMAR

Ajutoarele pentru şomerii-evrei

Camera de muncă a hotărât să acorde anul acesta, ca şi în ceilalţi ani, ajutoare de Paşti, la şomerii de confesiune mozaică.

D. Mărgărint a cumpărat în acest scop o cantitate de cartofi şi azimă, care va fi împărţită şomerilor.

Ajutoarele se împart azi şi mâine la Camera de Muncă.

INFORMAŢIUNI

x SCUMPETEA.— Ministerul de finanţe a trimes eri instrucţiuni vămilor şi administraţiilor financiare pentru aplicarea noilor taxe de consumaţie şi asupra cifrei de afaceri odată cu începerea executării noului buget.

x JURIDICE. — In ultimul număr al revistei juridice „Gazeta Tribunalelor şi Jurisprudenţa generală" a apărut o disertaţiune interesantă a d-lui av. Elias Grünberg, relativă la situaţiunea detentorilor imobilelor ipotecate, în raport cu legea conversiunei.

Problema este de actualitate şi pune în discuţie o serie de debitori care nu beneficiază de legea conversiunei.

x DE LA AVERESCANI. —Membrii activi ai organizaţiei locale a partidului poporului, sunt convocaţi pe mâne Sâmbătă 4 Aprilie ora 7 p. m. la clubul central din str. Lăpuşneanu, pentru a li se face im. o tante comunicări, privind bunul mers al organizaţiei,

Cu acest prilej se va face şi un triaj al membrilor definitivi în organizaţie; —aceasta în vederea unei activităţi intense ce urmează a fi pornită în judeţul nostru.

x IMPOZITUL PE AUTOMOBILE. — Administraţia de Constatare Mixtă Iaşi, aduce la cunoştinţa proprietarilor de automobile, că Ministerul de Finanţea acordat termen până la 1 Maiu 1936, pentru achitarea impozitului pe automobile pe trimestrul Aprilie 1936; —urmând ca după această dată, să se dreseze acte de contravenţie acelor proprietari care nu vor achita acest impozit în termenul menţionat mai sus.

x SERATA MACABY-HACOAH. — Asoc. Macaby-Hacoah a cărei activitate pe tărâmul sportivo-muzical este cunoscută şeşenilor, organizează în seara zilei de 4 Aprilie o serată dansantă în *saloanele AHVA*. Comitetul organizator face discrete pregătiri pentru ca această serată de închidere a sezonului, să fie la înălţime. De această dată invitaţiunele sunt strict personale şi se pot ridica la sediul asociaţiei.

x Mâine Sâmbătă 4 Aprilie toate şcolile din ţară vor lua vacanţă pentru sărbătorile Paştelui până Luni 20 Aprilie.

x Hramul bisericei Sf. Lazăr—Sâmbătă 4 Aprilie, se va oficia cu mare fast slujba hramului bisericei Sf. Lazăr de pe str. Gusti, de către un sobor de preoţi, în frunte cu preotul pensionar Gheorghe Chirica. Se va face şi pomenirea ctitorilor acestei biserici a voevodului Mihail Racoviţă.

Vineri la ora 4 se va sluji Vecernia cu Litie şi a doua zi Sf. Liturghie. Creştinii sunt aşteptaţi să ia parte cu dragoste.

x D-nii M. Costăchescu, Valeriu Buţureanu, Aristide Mortun şi Gh. Florea au fost numiţi membri în comisia de judecată a membrilor corpului didactic primar şi secundar, din regiunea şcolară Iaşi.

x A fi frumoasă şi atrăgătoare este problema ce rezolvă **Crema Miraculoasă.** Această cremă distruge petele şi coşurile de pe obraz, albeşte şi catifelează pielea dându-i un parfum delicios. Depozit Farmacia Dr. Ratianu strada Cuza Vodă 48.

Convocarea fostelor eleve

ale liceului „Oltea Doamna"

Fostele eleve ale liceului „Oltea Doamna" din Iaşi sunt invitate a lua parte la Adunarea generală ce va avea loc în ziua de 3 Aprilie 1936 ora 4 p. m., în localul liceului.

Ordinea de zi: Acordarea unei burse în amintirea fostei noastre directoare, Tereza Stratilescu.

2) Discutarea şi votarea statutelor.

3) Depunerea mandatului şi alcătuirea noului comitet conformstatutelor.

4) Diverse.

COMITETUL

Citiţi „Opinia"

Pentru domnii eleganţi

Cămăşi, cravate, mănuşi, batiste, cordoane

Ultimele noutăţi produse străine cu preţuri convenabile la **Favorit**

STOFELE

ELECTA

la mag.

Englez

Str. Lăpuşneanu

x CULORI ŞI LACURI pentru două calităţi garantate cumpăraţi „LA ELEFANT" str. Cuza Vodă 62.

x Deţinătorii de obligaţiuni Imprumutul de Inzestrare a Ţării 4½% din 1934 pot controla dacă aceste titluri au eşit la sorţi sau cu premii la tragerile până astăzi inclusiv 1 Februarie 1936, adresându-se colecturei Campus şi Bassa din Iaşi str. Lăpuşneanu 16.

Informaţiunile se dau în mod gratuit.

Şaizeci de copii de muncitori,

îmbrăcaţi de Casa Asigurărilor Sociale

Duminecă după amează va avea loc la Camera de Muncă, solemnitatea îmbrăcării cu haine pentru Paşti, a unui număr de 60 copii de meseriaşi şomeri.

Hainele au fost efectuate din fondul realizat la balul organizat de d. N. O. Mărgărint, preşedintele Camerei de Muncă, cu concursul „Uniunei generale a meseriaşilor".

Noi catedre universitare

la Facultatea de Agronomie din Chişinău

D. profesor Agricola Cardaş, a depus în Senat un proiect de lege din iniţiativă parlamentară, prin care toate conferinţele dela facultatea agronomică din Chişinău, se transformă în catedre.

In prezent facultatea funcţionează numai cu patru profesori.

Senatul a votat în unanimitate proiectul, care a trecut apoi la Cameră.

Dl. Cardaş a făcut cu acest prilej şi o dare de seamă asupra actualei situaţii a facultăţi, arătând că jertfa Iaşului a fost prea mare, când a admis transferarea facultăţii la Chişinău, întrucât s'au făcut numai promisiuni şi efectiv facultatea n'a primit nici un ban. Astă-zi e în aceiaş situaţie, unica facultate din ţară care nu primeşte nici un fond de nicăeri, întreţinându-se numai din taxe şi modestele ei venituri.

DIGH.

500 lei gratis

primeşte cine ne va îndruma unde se găseşte pachetul lăsat în tren în ziua de 23 Martie (tren accelerat Cernăuţi-Vereşti). Pachetul conţine 6 metri pluş în câte 3 mtr. buc. cu fire lungi.

MOSKOVITS & Comp. Cluj C. I. Regele Ferdinand 23.

Dureri de cap migrene — Vindecă: DALIN

MARE DESFACERE DE VINURI

EN GROS ŞI EN DETAIL

din viile Colonel C. I. Lupaşcu

CIUREA NICOREŞTI SCĂENI

Vinuri Superioare
Fermentaţie naturală
Preţuri de reclamă

Str. Păcurari No. 10

DE INCHIRIAT un apartament în str. Lascar Catargiu No. 27. Se poate vizita între ora 11—1 şi 4—6.

DE INCHIRIAT 3 camere şi o bucătărie, vitraj, camară de lemne, pivniţă, apă, lumină, sau 2 camere şi bucătărie, camară de lemne etc. A se adresa str. Albineţ 14 bis.

Mica Publicitate

PLATZAGENŢI rutinaţi pentru plasat vinuri contra comision caută Desfacerea de Vinuri Colonel C. I. Lupaşcu Str. Păcurari 10.

CAUT LOC CA MANCA (doică) Natalia Negru, strada Pojărnicei 18 la Ecaterina Besleriu.

DE INCHIRIAT 2 camere, antret, bucătărie, pivniţă, lumină electrică, apă, canal, în str. Carol No. 41. Se pot vizita între orele 9 dim.—8 seara. A se adresa la D-na Dr. Ol. Ciudin Niculcea între orele 2—5 p. m.

DE INCHIRIAT în str. Ghica Vodă 41 trei apartamente, separate sau împreună, compuse din câte 2 odăi cu bucătărie.

A se adresa d-lui C. Ştefănescu, str. Tătăraşi, 27.

D-na Doctor Possa, cu fiul ei Mircea Possa, fac cunoscut prietenilor parastasul de un an, de la moartea iubitului lor soţ şi tată

Doctor Ştefan Possa

care se va oficia Sâmbătă 4 Aprilie la ora 10½, la Biserica Sf. Spiridon.

DE INCHIRIAT în strada Ghica Vodă 13, apartamente de 2 şi 3 odăi, cu bucătării şi aţenanse. A se adresa la proprietar în curte. Preţ convenabil.

DE INCHIRIAT în str. Vasile Conta 13 apartament compus din 4 camere, bucătărie, baie complect instalată—precum şi apartament compus din 3 camere luminoase în subsol şi acces la o pivniţă mare boltită. A se adresa propr. C. Stelo, str. Trei Erarhi 9.

DE INCHIRIAT două camere cu antret şi bucătărie, apă, canal, camară rece şi camară pentru lemne cu lumină electrică în strada Trei Erarhi No. 2.

DE INCHIRIAT

1. Etajul II şi III din Hotelul Traian, în total sau parţial 2) str. Cuza Vodă No. 20 apartamentul ocupat de D-na Iamandi compus din 4 camere parchetate cu baie şi aţenase. 3) str. Alexandri No. 5 trei apartamente a câte 2 şi 3 camere 4) str. Arcului No. 17 întreg etajul III. 6) Str. Zugravilor No. 19 3 apartamente a câte 2 camere şi aţenase.

Informaţiuni: avocat I. Serafimi str. Sf. Sava.

De închiriat

dela 23 Aprilie a. c. în str. Cuza Vodă 16, o locuinţă compusă din 5 camere, bucătărie, bae, parchet, caloriter, confort. A se adresa la proprietar, la etaj.

De închiriat

în str. Lăpuşneanu No. 6, în curte la stânga etaj I, o locuinţă compusă din 3 camere, bucătărie, baie şi lavoir, parchet, teracotă.

A se adresa la Banca Emanoil Marcovici, str. Ştefan cel Mare 15, Iaşi.

DOCTOR

ADRIAN ŞTEFANESCU

MEDIC DE SPITAL

Boli interne şi nervoase

Consult. 4—6 p. m.

Str. I. C. Duca Nr. 16
(fostă Muzeler)

DOCTOR

Corneliu Stoian

Genito-urinare, sifilis, venerice

Consultaţii 6—8

strada I. C. Brătianu 58

ULTIMA ORĂ

Gravele acuzaţii aduse episcopului Vartolomeu

Şedinţa Parlamentului

CAMERA.— In şedinţa de ieri a Camerei, după câteva comunicări, s'a luat în discuţie legea clerului. D. Plessia, luînd cuvântul la discuţia generală, arată situaţia în care se află episcopia Râmnicului şi cere să fie trimis în judecată episcopul de Râmnic, potrivit art. 4 şi 18 din legea de organizare a bisericei.

Răspund d-nii dr. Angelescu şi I. Inculeţ; ultimul se declară de acord cu d. Plessia.

D. Valer Pop arată că în această chestiune nu se poate amesteca decât Inalta Curte de Casaţie.

Terminându-se discuţia, proiectul legei clerului este votat.

Se votează apoi diferite proecte, printre care şi acordarea dreptului de folosinţă societăţii „Sfatul Negustoresc" din Iaşi, în imobilul proprietatea Camerei de Comerţ din Iaşi.

D. dr. Mocănescu prezintă o moţiune semnată de 60 deputaţi, prin care se cere trimiterea în judecată a episcopului Vartolomeu al Râmnicului.

Moţiunea este adoptată.

Camera la vacanţă până la 15 Aprilie, ora 3. d. a.

SENATUL.— S'a votat proiectul de lege pentru înfiinţarea consiliului superior economic. S'au făcut unele comunicări, după care Senatul a luat vacanţă.

Agitaţia produsă de închiderea bruscă a Parlamentului

Motivele acestei procedări. Surpriza unor miniştrii. Protestele opoziţiei

Bucureşti 3.— Guvernul a hotărât ieri, prin surprindere, închiderea parlamentului.

Cercurile guvernamentale justificau ieri această măsură prin asaltul care-l dădeau numeroase grupuri de majoritari de a-şi trece în grabă legi interesate. Şi pentru a se curma animozităţile, s'a hotărât închiderea corpurilor legiuitoare

O altă explicaţie dată tot de guvern, e că majoritarii depuneau presiuni ca diurna să fie redusă la 500 lei pe zi şi în schimb să se dubleze indemnizaţia lunară dela 6000 la 12.000 lei. Asta însemna un spor de cheltueli de trei zeci milioane.

Şi guvernul a vrut să evite această cheltuială!

Unii miniştri însă nici n'au ştiut de închiderea parlamentului şi se pregăteau, ieri după amiază, să meargă la Cameră. La aflarea veştii, ei au rămas surprinşi.

Agitaţia opoziţiei

Inchiderea neaşteptată a parlamentului a provocat însă o enormă agitaţie în rândurile opoziţiei, căci în şedinţa de astăzi urma să se ceară o anchetă parlamentară asupra întregei politici economice a guvernului.

Deasemeni urma să se aducă în discuţia Camerei chestiunea înzestrării armatei, la care urma să vorbească şi d. Iuliu Maniu. Trebuia apoi să vină la rând interpelarea d-lui George Brătianu asupra politicii externe.

Şi în fine s'ar fi continuat discuţia asupra redeschiderii procesului asasinării lui I. G. Duca.

Opoziţia susţine că toate acestea ar fi contribuit la precipitata închidere a parlamentului.

Naţ-ţărăniştii se consfătuesc

Cercurile naţional-ţărăniste afirmă că hotărârea guvernului este o sfidare a opoziţiei.

Astăzi dimineaţă se întruneşte sfatul parlamentar naţional ţărănesc sub preşedinţia d-lui Virgil Madgearu.

D. Ion Mihalache a avut întrevederi cu fruntaşii partidului discutând asupra evenimentelor survenite.

*

Eri, d-nii Iuliu Maniu, Ion Mihalache, dr. N. Lupu şi Virgil Madgearu au luat dejunul la d. Mihai Popovici.

*

Astăzi după amiază la orele 3 d. Mihai Popovici va fi primit de Suveran.

Audienţa d-lui A. C. Cuza

Audienţa d-lui A. C. Cuza a fost fixată pentru mâine Sâmbătă.

Declaraţiile d-lui Madgearu

D. Virgil Madgearu a făcut aseară importante declaraţii ziariştilor.

D-sa a afirmat că procedeul de a închide parlamentul prin surprindere, e însoţit şi descoperă laşitatea guvernului, care fuge de pe teren, în faţa discuţiei care nu-l convine.

„Gărzile ţărăneşti"

Delegaţia permanentă naţional-ţărănistă, întrunită ieri, a decis, printre alte hotărâri şi complectarea în cel mai scurt termen, organizarea temeinică a Gărzilor ţărăneşti în întreaga ţară, potrivit instrucţiunilor ce se vor da la timp.

Noui aud enţe

Cercurile bine informate afirmă că audienţele fruntaşilor politici vor continua în zilele următoare.

Sunt în perspectivă audienţele d-lor C. Argetoianu şi Gr. Iunian.

Cravate, Gulere şi Batiste
mărci reputate cumpăraţi eftin numai la magazinul
„LA GHEM"
STR. ŞTEFAN CEL MARE 2 (lângă Fraţii Hirschensohn)

Cazul Hauptmana rămas nelămurit

Trenton 3.— Cazul Hauptman, după cum se desfăşoară lucrurile, va rămâne nesolu-ionat.

Deocamdată nu se va lua nici o măsură.

In faţa Curţii de Justiţie a fost auzit ieri supusul spaniol Salamandra, care a fost citat în legătură cu răpirea copilului lui Lindbergh.

Salamandra a dezmințit o serie de versiuni.

Inalta Curte continuă să audieze martori.

Furt de documente la fabrica de avioane din Braşov

Braşov 3.— Un senzaţional furt s'a comis ieri la fabrica de avioane din localitate.

Casa de fier a fost găsită spartă.

S'au furat planurile fabricei, importante schiţe de construcţie şi planuri de apărare aeriană. Furtul acesta a provocat o senzaţie enormă, cu atât mai mult, cu cât, între documentele furate, se află mai multe planuri de avioane pentru care fabrica din Braşov obţinuse licenţe, plătind sume enorme.

Se emite noua monedă de 50 lei

Bucureşti 3. — Ieri a avut loc o importantă consfătuire la ministerul de finanţe.

S'a hotărât ca imediat după Paşti să se lanseze emisiunea monedelor de 50 lei, până la concurenţa sumei de 650 milioane lei.

Oficiul de turism

Proectează crearea unei staţiuni climaterice lângă Iaşi

Oficiul judeţean de turism, compus din d-nii: Th. Zippa prefect de judeţ, O Racoviţă primarul municipiului, Gh. Stambolliu chestor, Caramalău, Sp. Irimescu, ing. Cernătescu, A. M. Frimu, dr. Vasiliu, prof. M. David a hotărât să treacă la aplicarea pe teren, a legei turismului.

Astfel, într'o şedinţă viitoare se va lua în discuţie posibilitatea creerii în apropierea Iaşului, ca spre exemplu la Breazu sau Bârnova, a unei staţiuni climaterice, menite să slugure şi ieşenilor un loc de recreare.

S'a pus în vedere organelor în subordine, ca pretori, notari, şi primari, să aplice legea turismului, spre a se realiza beneficii, în vederea acestui important proect.

Deasemeni se va urmări aplicarea timbrelor la hoteluri, hanuri etc. pe chitanţele de plată ale acestora.

Rămâne de văzut când se va putea realiza această staţiune atât de necesară pentru recrearea ieşenilor. V.

Vie activitate diplomatică în chestiunea Austriei

Guvernul nostru examinează situaţia

Bucureşti 3 — Cercurile diplomatice din Bucureşti au rămas surprinse de hotărârea Austriei de a reintroduce serviciul militar obligator.

Guvernul nostru a examinat situaţia creată şi în cursul zilei de ieri a luat contact cu guvernele statelor aliate.

D. Titulescu a avut ieri o convorbire dela Londra cu d. Tătărescu, iar d. Savel Rădulescu a avut întrevederi cu miniştrii Cehoslovaciei şi Jugoslaviei.

Se vorbeşte de o convocare urgentă a Consiliului Micei Antante.

Dar se aşteaptă mai întâiu comunicarea punctului de vedere oficial al Austriei, prin intermediul miniştrilor plenipotenţiari.

Franţa nemulţumită de propunerile germane

Paris 3.—Toate ziarele continuă să se ocupe de răspunsul german.

„Journal des Debats" scrie că propunând plebiscit în statele locarniene, Hitler vrea să fie ţinut în Franţa.

„L'Oeuvre" constată că Hitler oferă un acord franco-german, pe când franţujii vor un acord european.

*

D. Flandin a propus convocarea imediată, pentru Simbătă sau Luni, a conferinţei statelor locarniene, spre a examina măsurile ce urmează să se ia în urma cunoaşterii răspunsului Germaniei.

Conferinţa urmează să hotărască consultarea, afară de aliaţii Franţei, şi a celorlalte naţiuni europene ce urmează să ia atitudine faţă de gestul Germaniei.

Alarmante tratative polone-germane

Paris 3.— In cercurile competente s'au primit azi ştiri alarmante. După aceste ştiri, între guvernele german şi polon sunt foarte avansate negocieri, privitoare la cedarea de către Polonia a coridorului polonez în favoarea Germaniei, care în schimb va înlesni anexarea Lituaniei la Polonia.

Pe de altă parte s'au primit ştiri, cari confirmă pregătirile germane pentru anexarea Austriei.

Ziarul „Oeuvre" se face azi ecoul acestor ştiri.

*

D. Titulescu soseşte Duminică seara la Paris şi va avea imediat o întrevedere cu d. Flandin, pentru a-i comunica impresia statelor din Europa centrală, care împreună cu Franţa susţin că pacea este indivizibilă.

Noul comitet al Băncii populare a pensionarilor publici

In şedinţa de aseară dela Banca populară a pensionarilor publici, s'a constituit comitetul ales de adunarea g-la astfel: *Preşedinte* d. Victor Munteanu, *Vice-preş.* Maior P. Boaciu, *Membrii:* Maior E. Costandache, I. Mihailescu, Maior Tironovici, Ionescu D., N. Grigorescu, Eug. Danalache, Popescu Gh.

Cenzori: C. A. Ionescu, Gr. Roiu, Lucinescu Gh.

Supleanţi: Zaharia Strat, Aurel Lelescu, Hulubei Sever.

Constituirea Consiliului s'a făcut cu unanimitate de voturi în cea mai desăvârşită armonie frăţească.

Dl. I. Mihailescu avocat, iniţiatorul şi fondatorul Băncii de acum 5 ani a fost proclamat membru de onoare fondator pentru munca şi devotamentul neinteresat ce a depus pentru Banca pensionarilor.

Pe viitor această Bancă va intra în organizarea şi conducerea *unică* a tuturor secţiilor Blocului Pensionarilor cu respectul statutului şi legei Băncilor populare.

Un jandarm abuzează de o arestată

Cetatea Albă 3.—Parchetul local a primit o reclamaţie din partea fetei Zenaida Ciobanu din comuna Manaşi. Ea pretinde că în timp ce era transportată la Cetatea Albă, unde trebuia să execute o pedeapsă de 10 zile închisoare pentru o amendă de 500 lei, a fost batjocurită de serg. instructor Nicolaie Miron. Subofiţerul a fost arestat.

Se fac cercetări.

Suspendarea recrutărilor în vederea Sf. sărbători

Cercurile de recrutare au primit din partea ministerului apărării naţionale, un ordin prin care recrutările se suspendă de la 9 Aprilie la 2 Mai, în vederea sărbătorilor Paştelui. De asemenea se suspendă recrutările în comunele contaminate de tifos exantematic, până la 15 Mai.

Incorporările vor avea loc irevocabil la 20 Aprilie.

x In „Monitorul Oficial" de ieri au apărut decretele pentru schimbările dela Camera de Comerţ din Iaşi.

D. Ion Fotea a fost numit membru al comisiei interimare în locul d-lui Gr. Prolir, demisionat.

D. N. Anghelescu a fost numit delegat al Ministerului de Industrie şi Comerţ.

Se aruncă înaintea trenului, pentru... 2 lei

Lucrătorul Ion Şveţu dela atelierele c. f. r. Nicolina, aflându-se în staţia Vasile-Lupu şi fiind în stare de ebrietate, a cerut soţiei sale să-i mai dea 5 lei pentru băutură.

Femeia n'a avut însă decât 3 lei, pe care i-a dat. Acesta a declarat că dacă nu-i va da restul de doi lei, se va sinucide.

In acel moment a trecut prin staţie trenul Bălţi-Iaşi. Ceferistul s'a aruncat înaintea locomotivei şi a fost tăiat în două. Moartea i-a fost fulgerătoare.

DE VÂNZARE mobilă de sală de aşteptare, de birou, lămpi şi diverse obiecte. A se adresa la ziar sub P.

Mâine seara
în saloanele societăţei „AHVA"
SERATA MACABY-HACKOAH
Invitaţiile strict personale se pot ridica la secretariatul asociaţiei.

200 lei gr. AUR
cumpără numai
LEON G.
Str. Brătianu Nr. 82
vis-a-vis de str. Mărzescu

Fiecare tabletă de Aspirin poartă crucea Bayer! Deci, nu există Aspirin fără crucea Bayer!

Informaţii

x Primăria s'a aflat în treabă şi lansează de astăzi o ordonanţă prin care reduce preţul pâinii albe la 8 lei (în loc de 8,50) şi a celei negre la 6,50 lei (în loc de 7 lei).

Adică a... confinţit ceeace brutarii au făcut, din proprie iniţiativă, de aproape o lună de zile.

Intrucât preţul grâului a scăzut la 42—43 000 lei vagonul, —nu s'ar impune o revizuire mai simţită a preţului pâinii?...

x Serbarea Stâlpărilor.— Mâne dimineaţa la 10 are loc tradiţionala serbare a Stâlpărilor.

Ca de obicei, cortegiul va porni de la Biserica Bărboi şi va străbate străzile oraşului, până la Mitropolie.

x BUGETUL MUNICIPIULUI. D. primar Osvald Racoviţă a anunţat că se întoarce Duminică în localitate.

Duminică, şefii de serviciu au fost invitaţi să vină la lucru.

Se va stabili bugetul care Joi va fi supus votului Consiliului municipal.

x *D. ministru Victor Iamandi* şi-a anunţat sosirea în localitate pentru Marţi.

D-sa va rămâne întreaga vacanţă în localitate. De Paşti d-sa va fi invitatul I. P. S. S. Mitropolitul Nicodem la Mănăstirea Neamţ.

Ştiri poliţieneşti

La poliţia locală s'a prezentat d-na Fani David din str. Făinei 9 reclamând că ar fi fost lovită de d. prof. Stănciulescu din str. Eminescu 15.

— Locuitorul Mihai Gavriloaei din com. Broşteni jud. Baia, a fost jefuit de o importantă sumă de bani, pe când se afla în hanul Aron Aron din str. Vasile Conta 2.

D. Octavian Goga profesor universitar

Bucureşti 3 — Senatul a votat în şedinţa de Miercuri proectul de lege, trecut la Cameră, prin care se hotărăşte înfiinţarea catedrei de cultură română modernă la facultatea de litere din Cluj.

La această catedră va fi chemat ca profesor, d. Octavian Goga.

ORA 12

Declaraţiile d-lui Maniu despre primejdia Austriacă

Bucureşti 3.—D. Iuliu Maniu a primit azi dim. la Athenée Palace, un grup de gazetari români şi străini.

Asupra situaţiei externe, d. Maniu arată că Austria nu se va opri numai la declararea serviciului obligator, ci va porni la înarmări. Acelaş lucru va face şi Ungaria, astfel că pericolul pentru România, creşte pe zi ce trece.

D. prof. Petrovici şi mişcarea de dreapta

Paris 3.— D. prof. I. Petrovici a acordat un interviu ziarului „Ordre".

Intre altele, fruntaşul cuzist declară:

— „Franţa nu are în România decât prieteni. Nu trebue să se ia în consideraţie micile fracţiuni de dreapta, deoarece prietenia franceză este pentru noi o dogmă".

Hauptman va fi executat astă noapte

New York 3 — Curtea federală a respins şi ultimul apel al lui Hauptman, declarând că avocatul Wendell e nevinovat. Hauptman va fi executat irevocabil astă-noapte.

Atac banditesc asupra unei cooperative

Chişinău 3.—In comuna Moleşti (jud. Lăpuşna) bandiţi mascaţi au atacat cooperativa comunei. Ei au furat o cantitate importantă de mărfuri şi o însemnată sumă de bani

Paznicul cooperativei opunând rezistenţă, a fost grav rănit.

x La Bucureşti, a încetat din viaţă Mihail Câzlariu, fost inspector în ministerul industriei şi cemerţului.

Defunctul era ieşan şi în această calitate a fost secretarul general al cercului ieşenilor din Bucureşti.

— Locuitorii Gavril Pop şi Dumitru Moldovanu din com. Turdeşti jud. Cluc, au fost jefuiţi aseară prin sistemul „grand", în cartierul Gării. Li s'au sustras suma de 13 mii lei.

x La Şcoala de Menaj str. Toma Cozma No. 1 se primesc comenzi de cozonaci, paşcă şi orice fel de preparate pentru Sf. Paşti.

x DR. BRENER specialist, tramos, boli de femei. Const 2—3 d. a. Str. Banu

BANCA
EM. MARCOVICI
IAŞI
Str. Ştefan cel Mare 15
cumpără şi vinde ori ce titluri şi acţiuni la cursul Bursei din Bucureşti.
Stăm la dispoziţia Onor. publicului cu orice informaţiuni de Bursă în mod cu totul gratuit.

Cămăşi, cravate, mănuşi, ciorapi ultimele noutăţi vinde eftin mag. EDUARD

ANUL XXXII No. 8698

ABONAMENTE

Lei 350 . . . . pe un an
» 180 . . . . » 6 luni
» 90 . . . . » 3 »
» 1000 . . . Instituții publice

ATELIERELE TIPOGRAFICE
IAȘI. — STR. LAPUȘNEANU 37

Telefoane { Redacția 391 / Administrația 394 / Serviciul de noapte 367

6 PAGINI 2 LEI

OPINIA

Ziar popular cotidian

DUMINICA 5 APRILIE 1936

Premii Gratuite
SERIA 65-a
Bon No. 32

Metoda „tare"

Parlamentul reprezintă „voința națiunii" și este un organ cel puțin tot atât de însemnat ca și guvernul.

Un rol principal al Parlamentului este acela de a controla actele puterii executive.

Parlamentul nostru (de comun acord cu banca ministerială) fixase pentru astăzi Sîmbătă, zi de interpelări,— adica forma cea mai obișnuită a controlului activității de guvernământ.

Și iată că guvernul a procedat brusc,—am putea spune, pe furiș—și a trimis Parlamentul în vacanță, cu două zile înainte de termen. Astfel, au fost eludate toate criticele și toate interpelările opoziției.

E „metoda tare" pe care o întrebuințează guvernul, dovedind că n'are nici un respect pentru parlamentarism.

După cum se întrebuințează permanent „ad libitum" și fără nici o necesitate, cenzura și starea de asediu,—tot așa se disprețuește parlamentarismul, arătându-se că acest regim e o simplă formă.

Adica, „democratismul" din țara românească nu face două parale și poate fi răsturnat foarte ușor, fără concluzii, printr'un simplu „act tare" al guvernului.

In felul acesta, se pregătește o modificare de regim, — pentru a potrivi și forma la fondul dictatorial al conducerii Țării Românești.

X.

Austria își reface armata

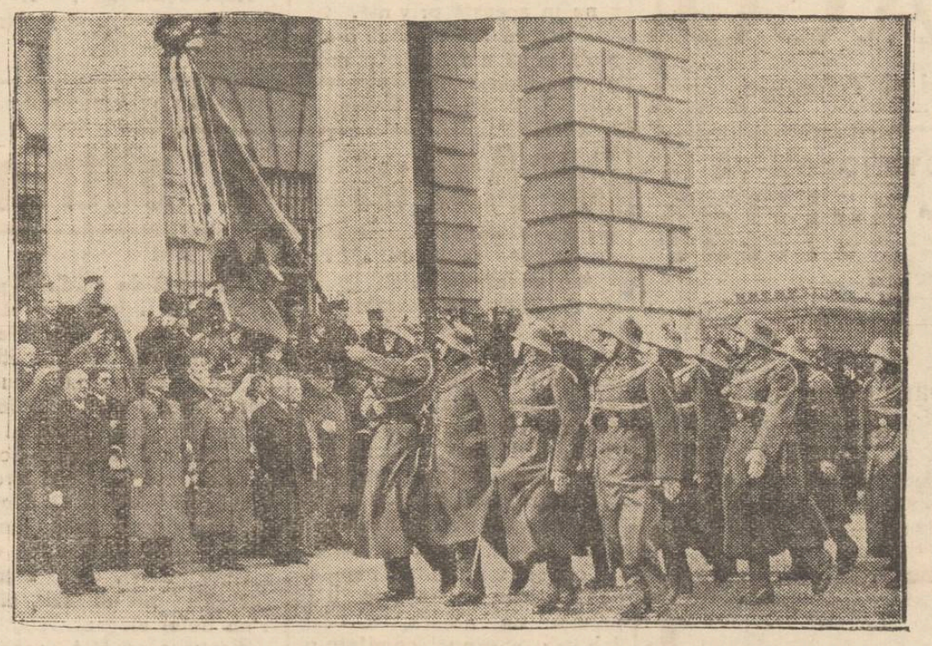

Se știe că Austria (anulînd clauza militară a tratatului de pace), a decretat serviciul militar obligator. Această măsură a fost însoțită de părăzi pe străzile Vienei (cum se vede în clișeu).

Actul Austriei sporește îngrijorarea din Europa.

O intensă acțiune diplomatică are loc, angajînd în special Mica Antantă care-i interesată direct.

Din toată lumea

Guvernul și Sf. Sinod

Am arătat că deputatul liberal d. Plessea, de la tribuna Camerei, a adus acuzațiuni Episcopului Vartolomeu al Râmnicului și a cerut darea în judecată a înaltului Erarh.

D-nii miniștri Inculeț și Valer Pop s'au declarat de acord cu d. Plessea.

Interesantă însă este o exclamație a ministrului de interne: „Străduințele noastre în asemenea chestiuni se opresc la ușa Sinodului".

Reesă de aici că există o încordare (dacă nu chiar un conflict) între guvern și Sf. Sinod.

D. ministru Inculeț e probabil nemulțumit de faptul că Sf. Sinod nu i-a satisfăcut în cazul Mitropolitului Gurie.

Este interesant de văzut ce întorsătură va lua chestiunea aceasta a deosebirei de vederi dintre autoritatea bisericească și autoritatea laică.

Populația Berlinului

După ultimul recensământ al populației din Capitala Germaniei, se constată că Berlinul numără 4,424,874 locuitori; adică cu 2,25 mii locuitori mai mult ca în recensământul din 1925.

Berlinul se clasează al patrulea oraș din lume în ce privește numărul locuitorilor.

Londra e orașul cu cea mai numeroasă populație, (având 8,202,880 locuitori). Urmează imediat New Yorkul cu 6,930.444 locuitor; și Tokio cu 5 312.000 locuitori.

Reformă!

Se știe că guvernanții noștri sânt strașnici reformatori.

Depildă, au „reformat" poliția, schimbând numele sergenților de stradă, în „gardieni publici"; iar precheturile au devenit „chestiuri".

Tot așa, companiile de jandarmi au devenit „legiuni".

In linia acestor reforme teribile, se anunță că Școala comercială superioară va lua numele de „liceu comercial".

Grozavă reformă!

Deacuma, lucrurile ar să meargă bine în țară...

Mîncare chinezească

In ce privește mâncărurile, chinezii sunt foarte curioși. In „Imperiul Galben" se mănâncă orice.

Pentru muncitorul chinez, o salată preparată de erbur amestecate cu viermi și stropite cu oțet, constitue o adevărată delicatesă!

Poporul chinez apreciază tocana de șobolani, friptura de pisică, câne și chiar de maimuți. In nici un caz chinezii nu consumă oule proaspete, ci numai ouă clocite.

Chinezii mai civilizați mănâncă pește mult, carne de rechin, pulpe de broască și alte asemenea bunătăți!...

Căsătorii engleze

Un englez a întocmit o statistică, în care sunt însemnate căsătoriile efectuate într'o singură lună, într'un district din Anglia.

In cursul unei luni au fost încheiate următoarele căsătorii: 21 de bărbați de 20 de ani s'au căsătorit cu femei care au trecut de 30 de ani; 2 băeți de 17 ani s'au căsătorit cu femei de 40 de ani; 17 bărbați în etate de 22 ani, au luat neveste cari atingeau vrâsta de 50 de ani.

In fine. 6 indivizi în vrâstă de 35, 37, 40, 44, 48 și 50 de ani s'au unit cu femei de peste 70 de ani.

După cum vedem, lumea se căsătorește la toate vrâstele.

Fetele bătrâne să nu dispereze!

UN FORT IN MIJLOCUL EUROPEI

Pozitia militară a Cehoslovaciei

în cazul unui război cu Germania

Ce valoare militară reprezintă Cehoslovacia? Și, în cazul unui conflict armat, ce rol ar putea să joace armata cehoslovacă?

In primul rând problema aceasta interesează Germania și nu-i de mirare că în ultima vreme tot ce se întâmplă în chestiunile militare din Cehoslovacia, e înregistrat cu multă fidelitate în presa celui de al treilea Reich. Despre aceasta mărturisește și noua carte apărută într'o casă de editură militară de la Postdam și intitulată: „Brennpunkt Boehmen".

Autorul amintește că Cehii sunt sunt recunoscuți prin robustime militară și animați de o ură fanatică față de tot ceia ce e german. Despre Cehoslovacia se poate spune, (crede autorul acestei cărți) că, datorită frontierelor naturale, poate fi socotită ca un fort în mijlocul Europei, de unde se poate porni în toate direcțiile vecine așa cum s'a întâmplat cândva cu invincibila armată husită. Mai departe autorul se interesează în amănunt cu organizarea armatei cehoslovace și concluzie, că în cazul unui război, *Cehoslovacia poate trimite în luptă 1,800,000 oameni, pentru care dispune de armament complet.*

Intr'un capitol special autorul se ocupă de situația geografică a Cehoslovaciei, de convențiile militare încheiate cu Franța și statele Micii Înțelegeri și socoate că, în caz de primejdie, armata cehoslovacă va avea un rol mai mult defensiv, mărginindu-se numai la o mică acțiune de ofensivă. Insă Cehoslovacii pot să se grupeze în orice loc de pe frontiere și să surprindă vecinii printr'o ofensivă militară.

In concluzie, autorul acestei cărți adaogă: In cazul unui războiu viitor (în care Cehoslovacia ar fi alături de Franța și contra Germaniei), Cehia, Moravia și Silezia, ar forma o regiune foarte primejdioasă. Mai întâi ar fi primejduite regiunile germane vecinașe, care ar fi amenințate de atacurile avioanelor cehoslovace. Autorul crede că Cehoslovacia dispunea la finele anului 1934 de 1000 avioane gata de luptă. Numărul acesta fără îndoială că a fost mărit în ultimul timp.

Cehoslovacia dispune de o industrie activă în ceia ce privește fabricarea avioanelor și motoarelor în genere, așa că poate în orice moment nu numai să înlocuiască pierderile, ci chiar să-și făurească o importantă flotă aeriană.

Dar ceva mai mult. După declararea unui războiu, Franța și Rusia pot foarte bine să-și trimită avioanele lor în Cehoslovacia, de unde împreună cu cele ceh pot întreprinde sboruri până deasupra centrelor germane de armament, care se află la o distanță de o oră de zbor. Nu-i mai puțin interesant și faptul că industria cehoslovacă poate la un moment dat să aprovizioneze cu muniții și pe colaboratorii săi.

In fața acestei situații, autorul crede că pentru Germania singura soluție e: *să distrugă Cehia,* care stă ca un clin în trupul ei, *printr'o mișcare de clește.* (Ceps).

Zîmbetul zilei

redactat de AUREL LEON

Vin Floriile cu soare...

Vin Floriile cu soare
Și de-acuma să te ții,
După ziua de Florii,
Vine săptămâna mare.

Dimineața fugi în piață
Și începi cumpărătura.
Te tocmești, te doare gura
De blestemi soartă și viață.

Cauți lista: ouă, brânză,
Zahăr tos și vanilat,
Șocolată și rahat,
Plus 5 kile de osânză.

Vezi mai jos: curcani, făină,
Unt presat, migdale-amare,
Scorțișoară, carne, sare,
Cinci lămâi, o mandarină...

Și întinzi, mă rog, o listă;
Mirodeniii și vopsele.
De te miri, privind la ele,
Câte'n băcănii există.

Când e suma calculată,
Cu smochine și orez,
Stai de lemn, ca un chinez,
Când auzi ce ai de plată.

Negustorul îți expune
Cotele de la import
Pentru marfa de resort,
Și plătești căci n'ai ce spune.

Dar, de-abea descarci samarul
Când nevasta îți arată
Că-i puțină șocolată,
Astfel... reîncepi calvarul.

Când termini alergătura,
Și-ai dori și tu, ca'n tihnă
Să mai guști un pic de odihnă,
Sar de-odată toți cu gura:

Să nu intri în o.lae
Că e totul deranjat.
Dormitorul nu-i curat.
Dacă vrei, culcăte'n bae!

Colo, nu călca vopseaua;
Pe parchet e dat cu ceară.
Soacra-i pusă pe ocară
Că i-ai dat jos bidineaua

Și de-acum să vezi necaz:
Să mutăm biroul sus.
Un tablou prea jos e pus
Și nu are nici un haz.

Hai să întocmim un plan,
Să mai fie ceva nou.
Colo-i loc pentru birou,
Iar în coț pentru divan.

Cară-afară; vâră'n casă,
Bate cuie; potrivește,
Cercetează și privește
Ca „estetica" să iasă.

Cum se cere și e cazul
Chinuește fiecare.
Săptămâna o fi mare,
Dar mai mare e necazul.

Când străbați acest calvar
Și te duci la spovedit,
Ești sfânt vechi și dovedit,
Bun de pus în calendar!...

Filologie de post

Toți acei care sunt *în post,* și mai ales în *post mare,* e curios că nici odată nu *postesc.* In schimb, postesc amarnic, *post negru* chiar, acei care nu au nici un fel de post. Pe aceștia, biserica îi numește *necredincioși sau păgâni,* iar noi le zicem *șomeri.*

Cei cu post mare sunt socotiți credincioși... șefului de partid și numiți „sfinți" de către partizani. In anumite ocazii oricine e bine să aibă câțiva asemenea *„sfinți la Ierusalim".* La nevoe chiar un *„sfințișor"* poate fi de folos.

Postul mare durează câteva săptămâni; poate dura însă și ani de-arândul, când partidul de la cârmă e tare.

In acest caz, cei din opoziție sunt numiți *„mucenici"* și se *„spovedesc"* la gazete că au fost *„crucificați"* ziarele le *„împărtășesc"* părerile, dar țin și cu cei din posturi; aceștia nu se spovedesc decât șefului de partid, care este *„duhovnicul cel mare".* Spovedania se numește *ceai* sau *întrevedere* și de aici pot ieși multe...

In ziua de Florii partizanii merg cu *„stâlpările"* la șef, deoarece el e *stâlpul* căpătuelei. Toți strigă cu această ocazie că ei sunt stâlpii țării și ai regimului democratic.

In săptămâna mare postesc străinii deputații, deoarece nu au diurnă.

Seara au loc *„denii"* la șeful de partid, după cum e cazul. Se cheltuește multă *„smirnă și tămâie"* în vederea *„slujbelor".*

Tot acum se îngroapă budgetul vechi și se așteaptă să *„învie"* cel nou.

De-abea apare însă noul buget, că miniștrii îl și fac să urce la cer, fără să mai aștepte 40 de zile.

De multe ori însă el nici nu apucă săptămâna patimilor, fiind socotit o simplă glumă de 1 April.

Atunci se știe precis că guvernul va mânca mult *cozonac,* iar partidele de opoziție se vor *ciocni* în cap...

Clipe vesele

Vine Sf. Gheorghe

Discuție între proprietar și un eventual chiriaș:

— Cât e aparțamentul ăsta?

— Optzeci de mii pe an.

— Dar vreun grajd nu ai?

— Pentru ce?

— Să stea în el dobitocul care-o să dea așa preț.

Motiv de supărare

Dialog prins pe stradă:

— Ce ai dragă, de ești așa supărat. Poate ai datorii și nu le poți plăti?

— Dimpotrivă. Sunt necăjit că nu mai pot face altele.

Din redacție

Intră un poet cu nelipsitele caete sub braț:

— Domnule secretar, nu știi mata, o fi citit domnul director, poemul meu asupra domniei lui Vlad Inecatul?

— Cred că nu. Văd coșul d-sale gol.

Intre cetățeni

— Halal buget au făcut și liberalii. Cică are nu știu câte milioane deficit.

— Ce vrei bre? Se cunoaște că-i făcut în... postul mare

DISCUȚII

Pe marginea unor „Insemnări medicale"

Epidemia de Cezariene

de dr. N. BARBILIAN
docent universitar

In ziarul „Lumea" din 29 Martie a. c., în suplimentul de Duminecă, am cetit cu surprindere un articol al D-lui dr. Lederhendler, articol al cărui scop și loc, într'o gazetă populară, nu l-am putut și nu-l pot înțelege.

Suntem în general deprinși ca, pentru promovarea unor indiscutabile noțiuni interesând sănătatea publică, medici sau instituții sanitare să utilizese mijlocul de propagandă al tribunelor populare. E cazul de pildă al acțiunilor recente întreprinse pentru combaterea cancerului, tuberculozei, sifilisului etc., acțiuni cari prin felul cum sunt conduse și scopul indiscutabil din p. d. v. științific, nu riscă în nici un caz să dea loc la interpretări greșite, și a rezultate diametral opuse celor urmărite.

Când se pune însă în discuția publică problema indicațiunilor sau contra-indicațiunilor unei intervențiuni chirurgicale, chestiune eminamente de resortul discuțiunii unui for competinte, faptul este foarte imprudent și dovedește că autorul nu e conștient de grava răspundere ce și-a asumat.

Aceasta, dacă privim latura socială a articolului.

Din punct de vedere profesional, și ca oameni de știință, cred că sunt în asentimentul unanim al colegilor mei, când îmi exprim indignarea împotriva faptului ca chestiunile de ordinul celor de mai sus, să fie aduse la tribuna publică.

Ele riscă să discrediteze în ochii publicului profesiunea și conștiința profesională; riscă să zdruncine credința bolnavilor, insinuându-le grava bănuială că s'ar putea găsi oameni cari din incorectitudine, se joacă cu sănătatea oamenilor. Cu siguranță că la Viena, unde se pare că și-ar fi făcut colegii nostru educația profesională și deontologică, n'ar fi putut publica un astfel de articol, fără ca să se fi făcut pasibil imediat de sancțiuni severe. Este regretabil că organizarea atât de embrionară a corpului nostru medical, n'a permis încă crearea unei autorități care să reprime astfel de manifestări, cu toată severitatea.

Căci ce s'ar întâmpla dacă se vor găsi naivi și încrezători, cari ar refuza o operație cezariană, atunci când aceasta ar fi imperios necesară, (așa cum este de altfel această operație atunci când trebue să recurgem la ea?).

Spune de pildă Dl. Dr. Leder...într'un loc, că dacă copilul e deacurmezișul, nu trebue să se facă operație cezariană... ci că trebue.....Mă rog, cine trebue să constate cum e copilul, mama sau soțul? E de presupus că nici unul, nici celalt, nu au suficiente cunoștințe medicale pentru a controla pe doctor; iar acesta, dacă e de rea credință, ar putea inventa pentru copil, cele mai curioase obiceiuri, de pildă că e situat în formă de tirbușon. Pasămi-te e o eventualitate nepreveăzută de Dl. Dr L. Mai amintește d-sa și de chestiunea placentei, „praevia", pentru care dânsul recomandă balonul lui Champetier.

Nu crede că ar fi fost necesară și o explicație cu figuri în text, deoarece bolnavul crezând că e vorba de un fel de dirijabil care se introduce în uter pentru a aduce la lumina zilei copilul... mort, spre marea fericire a mamei, va privi cu neîncredere ceeace doctorul îi va prezenta drept balonul lui Champetier?

Pe lângă faptul însă că d-l Dr. L. aduce aceste cazuri ca definitiv tranșate, deși asupra lor e multă discuție, și soluția se dă dela caz la caz, (deoarece există bolnavi și nu boli) dânsul, sperăm că nu din ignoranță, scrie și lucruri inexacte.

De pildă, declară în mod categoric că în cazul când punga apelor e ruptă, nu se face cezariană. Greșit.

Autorul e probabil încă în ignoranță că principiile terapeutice de ultima dată, nu mai admit cu atâta ușurință să se sacrifice un copil viu, și că technica chirurgicală modernă pune la dispoziție procedee de operațiune cezariană, prezentând cea mai mare securitate pentru mamă. Chiar în săptămâna trecută la o ședință a unei Societăți științifice locale, doi colegi, d-rii Brener și Vascoboinic, au prezentat un procedeu original, care le-a dat un succes foarte frumos, într'un caz de genul „tabu" al d-lui Dr. L.

Continuarea în pag. 2-a

In vederea sărbătorilor de Paşti

AM REDUS PREŢURILE

la mai multe produse din specialităţile fabricei noastre

Deci, faceţi cumpărăturile pentru SEZONUL DE PRIMAVARA

Numai la Depozitul nostru din Iaşi

Str. Ştefan cel Mare 11

TRINACO

Fabrică de Ciorapi şi Tricotaje
— Cernăuţi —

In vederea sărbătorilor, aprovizionaţi-vă la

Desfacerea produselor viilor

„LEON şi CAROL F. FISCHER"

IN STR. ARON VODA No. 1 colţ cu str. Başotă (fost casele Stechelman)

Biuroul Iaşi str. Ştefan cel Mare 6 *Telefon No. 699*

cu Vinuri naturale selecţionate, varietăţi superioare precum :

VIN ALB DE MASA	Chasselas	Riesling	Garé
VIN ROZ DE MASA	Algoté	Traminer	Sauvignon
VIN ROŞ DE MASA	Portugais	Pinot gris	Muscat Frontignan
SELECTION	Muscatel	Pinot chardonnay	

PREŢURI CONVENABILE, DELA 7 LEI LITRUL. Dela 10 litri în sus, transportul gratuit la domiciliul clientului.

Ocazie unică

8 ZILE AU MAI RAMAS DIN *Luna Eftină*

CU PREŢURI DE SACRIFICIU

la magazinul de încălţăminte

„QUADRAT"

Iaşi Str. Ştefan cel Mare No. 15

Pantofi damă din chevreux şi antilopă, formele cele mai noi preţ foarte redus dela lei 195

Pantofi bărbăteşti din box superior în negru şi maron stil comandă dela lei 245 per.

Pantofi tennis cu talpă cauciuc dela lei	60 per.	Pantofi de satin pentru dame lei	175 per.
Pantofi de casă eleganţi de piele toate cul.	70 „	Pantofi sport din box şi hunting „	245 „
Pantofi cauciuc marca Quadrat	80 „	Pantofi de damă chevreux şi antilopă „	275 „
Pantofi de lac şi box pentru copii Lei	95 „	Pantofi bărbăteşti preţ de sacrificiu „	245 „
Pantofi p. şcolari şi şcolăriţe „	145 „	Pantofi bărbăteşti cu talpă creppe „	325 „

Primim drept plată bonuri Renta Consolidării Tranşa B., Renta Înzestrării tranşa A. şi bonuri de impozite.

Profitaţi de această unică ocazie.

CAUT LOC CA MANCĂ (doică) Natalia Negru, strada Pojărniciei 18 la Ecaterina Beşeriu.

DE VÂNZARE mobilă de sală de aşteptare, de birou, lămpi şi diverse obiecte. A se adresa la ziar sub P.

AUR AUR
200 gr. 300
113 CUMPĂRĂ NUMAI Str. I. C. BRĂTIANU 113

Dacă, junghiu răceli, ia

Testa

Impotenta este vindecabilă ?

Da.

Oricare ar fi cauza impotenţii : timiditatea, proasta funcţionare a glandelor, sau chiar vârsta înaintată, un tratament nimerit poate aduce o completă refacere. Un astfel de tratament însă trebue să îndeplinească două condiţiuni : să nu dăuneze întru nimic sănătăţii şi să redea bărbatului posibilităţile sexuale fără a produce oboseală.

Tabletele Reton sunt suverane în această privinţă.

Reton-ul are la bază o formulă nouă alcătuită în urma multor încercări, care la sfârşit au fost deplin încoronate de succes.

Efectul Reton-*ului* este cu totul neaşteptat ; cura de trei tablete pe zi redă bărbatului, care suferea de deprimare sexuală, vigoarea tinereţii.

Tubul Reton conţine 25 pastile şi se găseşte la orice farmacie sau droguerie. Preţul lei 98.

Reprezentant g-ral *E. & L. Cioară*, str. Speranţei Nr. 37, Bucureşti 3.

Realizări însemnate

la Azilul de bătrîni

din Str. Sf. Constantin

Am anunţat că noul palat al Azilului de bătrâni din stradela Sf. Constantin se va inaugura în primele zile ale lunei Mai. Bătrânii capătă astfel încăperi spaţioase şi higienice, chiar luxoase.

Dar d. Filip Schiller, inimosul preşedinte al instituţiei, căruia în mare parte se datoreşte propăşirea Azilului, a luat o iniţiativă, ce va însemna o epocă în viaţa populaţiei israelite din Iaşi. In chiar şedinţa de aseară, d. Filip Schiller a supus comitetului spre aprobare, planul unei noi construcţii ce se va face tot în curtea azilului, dar independentă de clădirea principală. Va fi încă un cămin, de astă dată pentru intelectuali, dar în alte condiţiuni. Se va ridica un palat cu camere separate, cu tot confortul modern, un adevărat hotel. Bătrânul pe care soarta îl va aduce aci, va avea o adevărată locuinţă proprie, cu garanţia că, având un serviciu propriu, va putea duce o viaţă tihnită, ca şi cum nu s'ar găsi într'un azil, ci într'un hotel elegant.

Planurile au fost aprobate şi d. Filip Schiller, va începe noile lucrări, îndată după sărbători.

DAN

Tifosul exantematic

la închisoarea Galata

Trei cazuri declarate eri

Direcţiunea închisoarei Galata a încunoştinţat ieri parchetul că deţinuţii Iosif Bogomoritz (autorul asasinatului de la palatul de justiţie), I. Marin şi Gh. Caprău, ar fi bolnavi de tifos exantematic. Deţinuţii au fost diagnosticaţi de medicul închisoarei.

D. prim-procuror Misihănescu a dispus ca bolnavii să fie internaţi la spitalul de la zolare.

In cursul zilei de ieri la închisoarea Galata s'au luat intense măsuri de deparazitare a deţinuţilor, şi în special a dormitorului în care au locuit cei trei bolnavi.

Tifosul exantematic la Galata ar fi fost introdus de unii deţinuţi aduşi zilele acestea de la închisoarea Văcăreşti.

Parchetul a ordonat o anchetă.

Rep.

Noul comitet al Soc. Studenţilor Romîni medicinişti

In localul „Soc. Studenţilor români creştini" dela Facultatea de Medicină din localitate, a avut loc Mercuri 1 Aprilie crt. adunarea generală a acestei societăţi, în vederea alegerii noului comitet.

Şedinţa a fost prezidată de d. drd. C. Stănescu.

Au luat parte şi foarte mulţi profesori şi doctori dela Facultatea de Medicină.

După vii dezbateri, cari au ţinut vre-o câteva ore, adunarea generală a ales următorul comitet: Preşedinte : d. drd. C. Gheorghiu, cenzori d-nii : D. Cristea, M. Raşca şi Laurescu, iar membrii în comitet d-nii: Cozma, Pescaru, Oblu, Diaconescu, Muşat, Gavrilescu, Hurduc şi Iova.

Cei mai mulţi dintre membrii noului comitet, fac parte din partidul „Frontul Românesc".

Arhiva dela Moscova

Alte documente sosite la Iaşi

La parchetul local a sosit ieri un pachet cu acte aparţinând unei familii ieşene, descoperite în arhiva adusă de la Moscova.

E vorba de unele documente ce aparţineau colonelului Alcaz din Iaşi, decedat în urmă cu câţiva ani.

Parchetul a dispus cercetări spre a se stabili domiciliul urmaşilor colonelului Alcaz, pentru a li se înmâna documentele.

In acest sens s'a făcut o adresă chesturei de poliţie.

REP.

O solemnitate la Laboratorul

de bacteriologie veterinară

Ministerul Agriculturei şi Domeniilor a fixat ca, pe ziua de mâne Duminică 5 Aprilie a. c. orele 11 a. m. să aibă loc la laboratorul de bacteriologie veterinară Iaşi solemnitatea punerei unei plăci de marmoră, în cinstea ctitorilor care au pus tot sprijinul lor sufletesc pentru fiinţarea acestui aşezământ de ordin ştiinţific şi Sanitar-economic pentru Iaşi şi întreaga Moldovă. Un delegat al Ministerului va asista la solemnitate.

x Tusa şi răguşeala în bronchitele gripale dispar repede cu *Pastilele de Eucalipt Benzomentolate Dr. Ratianu* aprobate de Consiliul Sanitar Superior. Indicate în toate afecţiunile pulmonare, laringite, astmă, desinfectează plămânii, uşurează respiraţia. Depozit Farmacia Dr. Ratianu, Iaşi, Cuza Vodă 48.

Croni a Sporturilor

Milne

Sporting Chişinău şi Textila

vor tranşa supremaţia

„Textila" susţine mâine al treilea match, în cadrul diviziei naţionale. Replica, o va da „Sportingul" din Chişinău. Între plenipotenţiarii foot-balului din localitate şi cei din capitala Basarabiei, există o veche rivalitate, care se va tranşa mâine la parcul sportiv. Basarabenii dominaţi încă de faimoasa epocă, a lui Mihai Viteazu, când fraţii Vâlcov au dus faima foot-balului basarabean în largul ţării, susţin că sunt superiori ieşenilor.

Ambii combatanţi nutresc speranţa de a ieşi învingători, ceace ne face să credem, că va fi o partidă interesantă.

SEMM.

x Comunitatea Israelită secţia culturală, a admis suma de 30 000 lei pentru formarea de colonii de vară ; 15.000 lei pentru Soc. „Junimea Medicală" şi 70.000 lei pentru „Asociaţia studenţilor evrei".

x Societatea „Discom" Iaşi, a fost amendată cu suma de 5000 lei pentru că a avut în serviciul ei, un supus străin, fără autorizarea comisiunei supuşilor străini.

Societatea a făcut apel la Curte.

x DR. BRENER specialist mamoş, boli de femei. Cons. 2—8 d. a. Str. Banu.

Sărbatorirea artistului T. Călin

Un grup de artişti ai Naţionalului şi admiratorii au hotărât să-l sărbătorească pe d. Tudor Călin, pentru împlinirea a 20 de ani de teatru.

D. Tudor Călin a activat pe scenele teatrelor Naţionale din Craiova, Cernăuţi şi la teatrul „Ventura" din Bucureşti, trecând în urmă la Iaşi. Pretutindeni a fost acelaş neîntrecut stăpân al tuturor tainelor scenei, dublat de un camarad cu reale calităţi sufleteşti. De aceia d. Tudor Călin nu are duşmani şi sărbătorirea de Vineri 24 Aprilie va întruni pe toţi colegii săi de la Naţional, alături de tot ce are Iaşul mai distins. Cine nu-l admiră şi cine nu-l iubeşte pe d. Călin?

Piesa aleasă pentru sărbătorire e „Pescuitorul de umbre" în care Tudor Călin are una din creaţiile sale strălucite.

V'am spus ! că acest anunţ aduce noroc tuturor. Tăiaţi şi păstraţi acest anunţ şi Dv. veţi deveni milionar.

D. Ionescu A. din Petroşani, D. Simion din Cluj, D. Popescu din Bucureşti, D. Hadadi din Timişoara au câştigat câte 500.000 lei, cu loxuri care au fost calculate de mine, tot asemenea D. Dr. Alexandrescu din Galaţi, D. Fekete din Simleul-Silvaniei, D. Ioanaş din Brăila au câştigat câte 200.000 lei cu Nr. calculate de mine şi încă mulţi alţi domni. Dvs. de când jucaţi la loterie şi tot n'aţi câştigat nimic! fiindcă nu cunoaşteţi cifrele câştigătoare şi zilele norocoase ale Dvs. Adresaţi-vă la Astrologia „CORVINUS" Cluj, str. Iuliu Maniu 24, (să nu confundaţi cu altul) trimiteţi data naşterii Dvs. după stil nou, împreună cu mărci postale 23 lei pentru cheltuelile poştei şi veţi primi Nr. câştigător la loterie, cu care veţi deveni milionar. Primiţi şi un talisman de noroc, gratuit.

Epidemia de Cezariene

(Continuare din pag. 1-a)

De altfel această ignorare a tendinţelor de ultimă dată chirurgiei obstetricale, explică şi de ce autorul caută sprijin pentru afirmaţiile sale, în statistica „de 24 ani" a Prof. Schanta, cu cifre ce pentru publicul necompetinte, ar părea în adevăr impresionante. Chiar în această statistică însă, dacă ar fi fost corect prezentată, am fi putut vedea că cifra operaţiunilor cezariene creşte, pe măsură ce ne apropiem de anul de graţie 1936, când colegul nostru a binevoit să discute chestiunea într'un jurnal popular.

Pentru edificarea adevărului, fată un mic exemplu care dovedeşte că d. dr. L. umflă realităţile. Doi autori : *Rutz Contreras* în revista de renume internaţional „Gynecologie et Obstethrique" 1929, pag. 65S, şi *B. J. Konwer* 1930 pag. 217 fac operaţia cesariană în 4 şi jum. la mie de faceri.

Proporţia de 1 la mie, atribuită statisticei lui Schanta, de d. dr. Lederhendler, mi se pare deci curioasă şi grozav am dori dovezi mai... concrete, decât simple afirmaţiuni.

In orice caz, va trebui să ne mărturisim că femeile din Viena au o conformaţie fizică curioasă dar foarte fericită (era să spunem anti-cezariană).

E bine ca publicul să ştie că operaţiunea cezariană prizită sub concepţiunea modernă a chirurgiei obstetricale, este unul din triumfurile acestei ştiinţe care ne răpeşte nouă chirurgilor generali, încă o mică parcelă din coroniul nostru.

Ca technică, este relativ uşoară, dar nu e chiar o simplă tăetură, cum spune Dl. Dr. L.

Indicaţiunile acestei operaţiuni sunt în general bine precizate; suntem nevoiţi să o practicăm în special pentru a salva copilul, atunci când acesta e viu sau viabil, şi nu se poate naşte, din diferite motive, pe căile naturale.

Există însă şi cazuri unde operaţiunea se face mai mult pentru a evita mamei riscuri prea mari; dar acestea sunt mai greu de explicat marelui public.

Mai există în fine cazuri complexe, cari stau la limita operabilităţii şi unde conduita tratamentului e dictată de ştiinţă, de artă şi de simţul clinic al medicului.

In aceste cazuri delicate, intervine încrederea bolnavului, care preferă să se adreseze mai mult unui medic, decât celuilalt şi acest lucru explică cu siguranţă de ce un medic are mai des ocaziunea să facă operaţii cezariene decât altul.

De atâta poate fi sigur publicul, că la noi nu cunoaşte medici, (şi cunoaşte pe toţi aici care fac această operaţie), atât de ignoranţi sau lipsiţi de conştiinţă profesională, pentru ca să abuzeze.

De aicea, nu e nevoe ca publicul să ia măsuri împotriva epidemiei de cezariene, de a cărei existenţă s'a sesizat din fericire numai dl. dr. Lederhendler !

Dar fiindcă d-l Dr. L. mai este îngrijorat ca nu cumva această epidemie să nu zdruncine ştiinţa studenţilor noştri, îl pot asigura că distinşii mei colegi din învăţământul universitar, au avut grijă să-i orienteze definitiv asupra acestei chestiuni a operaţiunei cezariene.

Mai degrabă ar trebui să fie preocupat d-l Dr. L. de impresiunea pe care o lasă asupra studenţilor articolul în cauză; îl pot asigura după sentimentul încercat de mine personal, că nu poate să fie ceva agreabil.

Şi pentru ca să termin, un sfat d-lui Doctor Lederhendler ; să se ferească, atunci când i se va oferi în sfârşit ocaziunea mai des, să nu cadă şi dânsul în ispita epidemiei operaţiunilor cezariene.

Docent Dr. N. Barbilian

PRELUNGIREA 15 ZILE EFTINE
LA MAGAZINUL
„CARNAVAL“
(vis-a-vis de Socec)
A sosit un mare transport de POȘETE, MANUȘI „Gant Royal“
Vindem cu prețuri de fabrică. — Consultați prețurile din vitrine

Însemnătatea industrială a Iașilor

87 fabrici, cu un capital de 575 milioane lei; și o producție anuală în valoare de un miliard lei

„Amicii Universității s'au întrunit Joi în ședință, în sala marelui Colegiu sub președinția d-lui prof. dr. I. Tănăsescu.

D-l D. Komarofschi citește raportul întocmit de d-sa și de d. senator N. Gheorghiade cu privire la bilanțul deficitar al economiei dirijate, care a atras după sine starea de decădere economică în care se găsește Iașul.

Totuși, orașul nostru merită o soartă mai bună. Și iată pentru ce:

Capitala Moldovei are o foarte bogată industrie și e punctul central al unor tranzacțiuni de seamă. Iașul este un factor economic cu ale lui 87 de fabrici, având la olaltă 5700 H. p. ocupând în mediu 5000 lucrători și cu un capital plasat în industrii mașini și clădiri, de 574,768,000.

Hinterlandul Iașilor este deasemenea întins, cuprinzând populațiuni consumatoare foarte importante din județele moldovenești și o bună parte din Basarabia de Nord.

Raportul d-lor N. Gheorghiade și D. Komarofschi scoate în evidență faptul că, în orașul nostru—în afară de Uzina electrică a Comunei, Manufactura de tutun și Atelierele C. F. R.—se mai găsesc 26 categorii de industrii, formând la olaltă 87 de fabrici.

Iașul are deci o configurație economică ce ar trebui să se bucure de concursul forurilor centrale, căci întreprinderile Iașului produc anual materii finite în valoare de aproape un miliard lei contribuind astfel la un rulaj însemnat de pe urma căruia profită în primul rând visteria Statului, prin impozitele încasate.

Însă inițiativa privată din Capitala Moldovei a fost încătușată printr'un intervenționism neînțelegător, formalist și haotic.

În concluzie, expunerea d-lor N. Gheorghiade și D. Komarofschi, insistă asupra necesității unei ameliorări a legăturilor de comunicații cu orașul nostru, prin șosele naționale. Apoi, necesitatea imediată a unui tarif preferențial pe C. F. R. care să dea posibilitate comerțului și industriei eșene, să poată expedia produsele lor, pe baza unui tarif eftin. Și în sfârșit, necesitatea unei descentralizări administrative care să dea Iașului o autoritate deosebită peste o seamă de orașe care gravitează în jurul lui.

Interesanta expunere a d-lor N. Gheorghiade și D. Komarofschi, a fost obiectul unor ample discuțiuni la care au luat parte îndeosebi d-nii: prof. dr. I. Tănăsescu, prof. univ. P. Dragomirescu, prof. univ. Gr. T. Popa, prof. Th. Bădăreu, prof. Popovici, d. Ilie Mendelsohn etc.

PETRE MIRCEA

Moartea unui elev

dela Școala Normală „V. Lupu“

Alaltăeri a fost înmormântat la cimitirul „Eternitatea“ elevul Ion Grigoraș din cl. VIII a Școalei Normale de învățători „Vasile Lupu“.

În mod brusc, elevul s'a simțit rău; a fost transportat la Spitalul Sf. Spiridon; medicii au constatat un ulcel stomacal; s'a procedat la o intervenție chirurgicală, iar până în 24 de ceasuri bietul băiat a încetat din viață.

*

Ion Grigoraș era al cincilea frate din grupul unor orfani asupra cărora a apăsat un destin tragic.

Fratele mai mare, învățătorul Grigoraș, i-a crescut pe ceilalți patru.

Însă, rând pe rând, tuspatru au murit în preajma majoratului, când erau pe pragul limanului. Ultima jertfă a fost elevul Ion Grigoraș.

La marginea groapei au rostit cuvântări duioase preotul Andriescu și un profesor al Școlii normale, în prezența fratelui zdrobit de durere, și a colegilor îndurerați.

SENZATIE
LA GALLIA
Iași, Str. Cuza Vodă 83
STOFE de LĂNĂ
PENTRU DOAMNE
Calități Superbe
Desene cu totul noui reprezentând strict moda parizianăpentru primăvara 1936
PREȚURI DE FABRICA

Informațiuni

x *Camera de muncă* a acordat ieri ajutoare la șomerii de confesiune mozaică.

Au fost ajutorați aproape 500 de meseriași cu azimă și cartofi.

Ajutoarele au fost împărțite de d. N. O. Mărgărint președintele Camerei de Muncă.

x D. inginer Mircea Vodanschi, directorul general al uzinelor comunale, a aprobat propunerea d-lui C. Tăutu, de a se construi un refugiu și la ultima haltă dela Copou, în fața localului Vidraș u, în dreptul drumului ce duce la vie.

E o măsură bine venită.

x MEDICALE.—Societatea de Neurologie, Psihiatrie, Psihologie și Endocrinologie din Iași, va ține ședința lunară în ziua de Duminică 5 Aprilie ora 11 a. m. în sala de curs a clinicei terapeutice (Spit. Sf. Spiridon).

x „POLITICA“ de astăzi după amiază publică reportagii despre dezbaterea din parlament la legea apelor, energica intervenție a d-lui senator N. Gheorghiade, o senzațională mistificare politică, falsificarea discursului d-lui Mihalache, schimbările dela Camera de Comerț, cronica rimată a săptămânii, etc., etc.

x *O precizare.* — Suntem rugați să precizăm că industriașul N. Kaizerman arestat la Galata, implicat în furturile de la c. f. r., nu este una și aceiaș persoană cu d. Nathan Kaizerman de la fabrica „Vulcan“—domiciliat în str. Lozonschi.

Este o coincidență de nume care creează prejudicii d-lui Nathan Kaizerman.

x FAMILIA C. BOTEZ mulțumește pe această cale tuturor acelora care prin scris, flori, telegrame, participarea la înmormântare, au împărtășit marea durere încercată, prin moartea lui C. Botez.

x *Hainele pentru copiii de șomeri.*— O inadvertență tipografică, a pus ieri pe seama Casei Asigurărilor Sociale îmbrăcarea cu haine de Pași a celor 60 de copii de meseriași șomeri.

Revenim cu precizarea că hainele cu cari vor fi îmbrăcați mâine copilașii săraci, au fost efectuate din beneficiul realizat la balul organizat de d. N. O. Mărgărint președintele Camerei de Muncă, cu sprijinul „Uniunei generale a meseriașilor, lucrători și patroni“ al cărei conducător este dânsul.

x În com. Munteni, jud. Vaslui, a încetat din viață Prof. Eleferie Ropală, profesor de educație fizică la liceul de băeți și școala comercială din Vaslui.

Defunctul a funcționat ca profesor și în Iași, trecând apoi la Focșani, Bălți și Vaslui.

Concediile pentru studii

ale învățătorilor

Ministerul instrucțiunii a hotărât să nu se mai acorde învățătorilor concedii pentru studii, decât la începutul fiecărui an. Cererile de concediu vor fi înaintate ministerului, prin inspectoratele școlare. Învățătorii care cere concediu trebue să aibă recomandare din partea inspectorului școlar, că e un element distins.

Reclamație delicată

împotriva unor tineri ieșeni

Tânăra Ana Pavelescu originară din Suceava, a reclamat autorităților judiciare pe tinerii Isac și Leon Löbel din str. Palade 5.

Reclamanta se plânge că fiind în serviciul părinților acestora, ar fi fost siluită de ambii băeți, cari i-ar fi transmis și o boală venerică.

Ana Pavelescu a fost examinată de medicul legist, care a constatat că în adevăr fata sufere de o boală lumească.

Parchetul a dispus aducerea la medicul legist a tinerilor în cauză, spre a fi examinați, ordonând totodată o anchetă spre a se stabili întrucât este veridică reclamațiunea.

REP.

Familiile Marcopol', Tincu, Lupu și Collange (Franța) au durerea de a anunța rudelor și cunoscuților, încetarea din viață a scumpei lor

Marta Marcopol

Studentă la Academia de Artă Dramatică

după o lungă și grea suferință.

Corpul se află depus în Capela cimitirului Eternitatea.

Ceremonia înhumării va avea loc mâine Duminică 5 Aprilie 1936 ora 3 d. a.

Un finar ieșan sechestrat

de un locuitor din jud. Lăpușna

Curioasa reclamație la parchetul local

La parchet s'a prezentat ieri d. Gh. Grigoriu din str. Mărăcineanu 3, reclamând următoarele.

Acum câtva timp a dispărut în condițiuni curioase, fiul său anume Vasile Grigoriu, în etate de 14 ani.

Toate cercetările pentru descoperirea dispărutului au rămas zădarnice.

Zilele acestea însă, d. Grigoriu a fost informat că fiul său ar fi sechestrat la un anume Paraschiv din județul Lăpușna, unde trăește destul de mizerabil.

D. Grigoriu a cerut justiției să dispue cercetări pentru descoperirea fiului său. REP.

Un elev de liceu

împarte manifeste subversive colegilor săi

Cum poate fi cineva comunist, fără să știe

Un caz interesant de „propagandă comunistă“ a fost înregistrat ieri în localitate, în următoarele împrejurări:

Elevul Samuel din clasa I-a a liceului Național, venind ieri dimineață spre școală, a văzut la colțul unei străzi un pachet cu hârtii.

A luat pachetul cu dânsul la școală și desfăcându-l a găsit manifeste pe care a început să le citească și din care au luat și colegii lui.

Unul din ei dându-și seama că manifestele sunt subversive, a reclamat profesorilor care au constatat că manifestele sunt comuniste.

Au fost înștiințate organele de siguranță și Consiliul de război. Interogat, elevul a declarat cele de mai sus, el neștiind ce conțin manifestele, pe care nici nu le înțelege.

Percheziția făcută de autorități la domiciliul elevului, a dovedit cu prisosință, nevinovăția copilului. Autoritățile au luat măsuri severe pentru oprirea propagandei comuniste din ultimul timp.

VIF.

„Ieșenii în bae“

prezentați de Godell

Ieșenii, după ce s'au văzut transformați în animale de către inepuizabilul Godell, au acum ocazia să se adune într'o ipostază din cele mai interesante și anume: la bae.

Desigur că noua expoziție a lui Godell ar fi fost și mai cu haz dacă subiectul ar fi de gen feminin, care—oricum—se poate prezenta mai onorabil în cada de bae.

Dar și ieșenii pot fi mulțumiți căci au acum ocazia să se ducă la baia lui Godell.

Mai ales or să se ducă să-i vadă pe alde conu Camil Gârcineanu, primar Racoviță, Pascu Stanciu, Ionel Frühling, d. Sava Marcopol etc. cum fac bae în asistența întregului Iași.

Noua bae umoristică se deschide Marți în str. Lăpușneanu.

Citiți „Opinia“

Pentru sezonul de primăvară
Nasturi, bucle, agrafe, ultimele noutăți extrem de eftin vinde
Mag. LA MARCU
STR. CUZA VODĂ 3
(vis-a-vis de Farmacia Jelea)

Pentru domnii eleganți
Cămăși, cravate, mănuși, batiste, cordoane
Ultimele noutăți produse străine cu prețuri convenabile la Favorit

STOFELE
ELECTA
la mag.
Englez
Se vinde cu metru
Str. Lăpușneanu

Mica Publicitate

DE VANZARE stupi sistematici cu și fără albine. Str. Sf. Andrei No. 17.

PIERDUT Buletinul Biroului Populației Iași No. 3716 din 28 Iulie 1921 pe numele de Bolfan Neculai din strada Nico ina 32.

Cine-l va găsi și va uza de el, și nu-l va depune autorităților în drept, va suferi consecințele legei. Acest buletin se declară nul.

PIERDUT buletinul bonului populație, actul de naștere și certificatul de căsătorie, eliberate de Primăria Iași. Le declar nule și fără valoare în mâinile oricui s'ar găsi.

AGLAIA MANEA
Iași str. Nicolina 2

DE VANZARE vie 24 ha. 7 1/2 pe rod. Viță algeriană 7 ani. Pământ cal. I. Casă de zid. Cramă nouă acoperită cu țigle, 4 km. de oraș. Preț avantajos. A se adresa str. Tăutu 11 la proprietar. Intermediari admiși.

DE VANZARE imobil 600 m² 3 apartamente confort modern, venit 100.000 lei. Preț avantajos. A se adresa Tăutu 11 la proprietar. Intermediari admiși.

DE INCHIRIAT în str. Vasile Conta 13 apartament compus din 4 camere, bucătărie, baie complect instalată—precum și apartament compus din 3 camere luminoase în subsol și acces la o pivniță mare boltită. A se adresa propr. C. Steig, str. Tre Erarhi 9.

DE INCHIRIAT două camere cu antret și bucătărie, apă, canal, cameră rece și cameră pentru lemne cu lumină electrică în strada Trei Erarhi No. 2.

DE INCHIRIAT în strada Ghica Vodă 13, apartamente de 2 și 3 odăi, cu bucătării și atenanse. A se adresa la proprietar în curte. Preț convenabil.

DE INCHIRIAT 2 camere, antret, bucătărie, pivniță, lumină electrică, apă, canal, în str. Carol No. 41. Se pot vizita între orele 9 dim.—8 seara. A se adresa la D-na Dr. Ol. Ciudin Niculcea între orele 2—5 p. m.

DE INCHIRIAT dela 23 Aprilie a. c. în str. Cuza Vodă 16, o locuință compusă din 5 camere, bucătărie, baie, parchet, calorifer, confort. A se adresa la proprietar, la etaj.

DE INCHIRIAT în str. Lăpușneanu No. 6, în curte la stânga etaj I, o locuință compusă din 3 camere, bucătărie, baie și lavoir, parchet, teracotă. A se adresa la noii Marcovici, str. Ștefan cel Mare 15, Iași.

Banca Salariaților Publici

anunță pe d-nii acționari că în ziua de 26 Aprilie 1936 va avea loc Adunarea Generală la București str. Lipscani No. 20 etaj, ora 10 dimineață; iar a doua va avea loc la 3 Mai 1936 aceiași oră.

Cei ce se interesează de bunul mers al Băncii și doresc să ia parte la ședință, sau să dea procură unui alt acționar ce se poate deplasa, sunt rugați a depune acțiunile conform art. 157 Cod. Comercial până la 27 Aprilie 1936 inclusiv la sediul nostru din Iași strada Carol No. 42 (casele Rohrl orele 9—13 1/2

Doamna
Dr. C. Parhon Ștefănescu
Medic Primar al Spit. Socola
Boale nervoase și ale glandelor cu secrețiuni interne
Consult. 2—4 p. m.
Strada I.G. Duca No. 16
(fostă Muzeelor)

În vederea sărbătorilor aprovizionați-vă bineși eftin la Depozitul de Rachiu „Progresul“ și Desfacerea Vinurilor M. A. BADAREU
Str. Anastasie Panu Nr. 78
Rom, Coniac și Vinuri naturale superioare.
Lichioruri din fructe

DOCTOR
A. Dascăl
Boli interne
Venerice și Sifilis
Tratamentul blenoragiei la bărbați și femei.
Diathermie urologică și generală.
Consultații și tratamente 7 1/2—10 a. m. și 2—9 seara
Duminica 9—12 a. m.
Iași, str. Cuza Vodă 42
vis a vis de Camerade Comerț

Crema de Lăcrămioare
nevătămătoare, curățăalbește și catifelează pielea
Dep. Farmacia Dr. Beceanu

Toate articolele de galanterie și papetărie cumpărați eftin la mag.
„Cuibul Păsărilor“
Str. I. C. Brătianu 146

In rate lunare se vând
Renumitele Patefoane „His Master's Voice“
LA MAGAZINUL DE MUZICA
„Phoenix“ Lăpușneanu 44

In atenția gospodinelor!
A început la
Cristal
marea reducere de prețuri la toate articolele
Lămpi electrice cromate marca LUMINATOR
Oțărie de bucătărie ETERNA incasabilă

ULTIMA ORĂ

Mica Antantă va protesta la Viena

contra reînarmării Austriei

La protest se vor *asocia Franţa şi Anglia*

Bucureşti 4.— In cursul zilei de ieri au continuat consultările între guvernele român, cehoslovac şi jugoslav, în urma introducerei de către Austria a serviciului militar.

Statele Micei Înţelegeri vor face o protestare colectivă la Viena împotriva violării tratatului dela St. Germain.

Protestul va fi însoţit de aderaţiunea Franţei şi Marii Britanii.

Dl. N. Titulescu şi-a amânat plecarea din Londra ca să poată ţine contact cu guvernul englez.

Ieri d. Titulescu a avut o lungă întrevedere cu d. Eden, înainte ca ministrul englez să plece la ţară.

D. Titulescu ţine în curent pe Suveran şi pe primul ministru cu mersul evenimentelor.

Viena 4.— In cercurile diplomatice se comentează mult faptul că reprezentanţii Micei Înţelegeri n'au participat la recepţia dată de d. Waldenegg, ministru de externe al Austriei.

Această absenţă este interpretată ca o consecinţă a călcării de către Austria a tratatului dela St. Germain.

S'au produs complicaţiuni politice

In legătură cu audienţa d-lui Inculeţ la Rege — Nu sînt excluse surprize.

Bucureşti 4. — Cercurile politice acordă o deosebită importanţă audienţii de ieri a d-lui Inculeţ.

Această audienţă este pusă în legătură cu cele petrecute în ultimile zile, între care închiderea neaşteptată a parlamentului.

Cercurile politice aşteaptă cu deosebit interes desfăşurarea evenimentelor.

Ziarul „Curentul", deobiceiu bine informat din cercurile guvernamentale,

DI. INCULEŢ

anunţă că nu sunt excluse surprize, care fără îndoială, vor clarifica, într'un fel sau altul, situaţia.

Ziarul „Zorile" pretinde chiar că, în consfătuirea ministerială de ieri, s'a putut deduce că situaţia guvernului e nebănuit de grea.

„Zorile" anunţă, că după unii, d. Gh. Tătărescu, ar urma să prezinte demisia întregului guvern, iar după alţii ar urma să demisioneze numai d-nii Inculeţ şi Titeanu.

Ştirele acestea trebuesc însă primite sub rezervă.

Intrevederea Tătărescu-Dinu Brătianu

D. Gh. Tătărescu, preşedintele consiliului de miniştri, a avut aseară o întrevedere cu d. Dinu Brătianu, şeful partidului liberal.

Se comentează mult această întrevedere, în actuala conjunctură politică.

Partidele noastre şi situaţia externă

In afară de d-nii Mihalache şi George Brătianu, a mai cerut şi d. Iuliu Maniu să se convoace de urgenţă comisia de politică externă a Camerei.

Cererile au fost comunicate aseară d-lui Titulescu la Londra.

D. Titulescu va comunica zilele acestea data când se va putea întoarce în ţară. Atunci va avea loc dezbaterea cerută de fruntaşii opoziţiei.

D. Iuliu Maniu a avut ieri o întrevedere cu d. M. Ostrovsky, ministrul sovietelor la Bucureşti.

Audienţa d-lui Mihai Popovici

D. Mihai Popovici a fost primit ieri după amiază în audienţă şi reţinut de Suveran timp de două ore.

Este prima audienţă a d-lui Popovici dela plecarea d-sale din guvern.

După audienţă, d. Popovici s'a dus la locuinţa d-lui Mihalache, unde se află şi d. Iuliu Maniu.

Naţ.-ţărăniştii organizează întruniri publice în ţară

D. Ion Mihalache a avut aseară o consfătuire cu fruntaşii naţional-ţărănişti, examinând situaţia creată prin închiderea prin surprindere a parlamentului.

S'a hotărât ca mâine Duminică să aibă loc o mare întrunire la „Marna".

Vor vorbi d-nii Mihalache, Maniu, Madgearu, Răducanu, Ghelmegeanu şi Petre Andrei.

D. Mihalache va face o amplă expunere asupra situaţiei politice.

Asemenea întruniri vor avea loc apoi în toate centrele ţării şi se vor încheia cu o mare demonstraţie la Bucureşti.

Biroul partidului a dat instrucţiuni telegrafice şefilor de organizaţii.

Asează d. Armand Călinescu a făcut o vizită d-lui Dinu Brătianu.

Apoi d. Călinescu a plecat în străinătate.

Elevi arestaţi

pentru propagandă anti-fascistă

Botoşani 4.—Ieri seară poliţia a arestat pe elevii Franzer, Cohn Herman, B. Fuca şi M. Zalman, care făceau propagandă antifascistă şi împărţeau fotografii ale profesorului Constantinescu-Iaşi

ŞTIRI POLITIENEŞTI

Furt la o sinagogă

Un furt îndrăzneţ s'a comis astă-noapte la sinagoga din str. Bălţi No. 6. S'au sustras sfeşnice, odoare şi bani din cutia milei.

— La magazinul d-lui Ioil Zalman din str. Crucei 31, s'a comis astă-noapte un furt.

AGRESIUNE.—Indivizii S. Cujbă din str. Platon 4 şi Ion Ciubotaru din str. Cuou 13, au maltratat pe d. Solomon Leib din str. Marta 8. Se cercetează.

Informaţii

x Pentru Sft. sărbători ale Paştelui, aprovizionaţi-vă cu bunătăţi comestibile şi băuturi fine, de la Fr. Pogor, care sunt cei mai bine asortaţi, şi vând foarte eftin.

DE ÎNCHIRIAT în str. Sft. Lazăr 20 un apartament la etaj: 3 camere, baie, bucătărie, odaie de servitori, parchet, teracotă, confort modern. La parter: 2 camere, bucătărie, a se adresa d-lui Ilie Mendelsohn, fabrica de oglinzi

DOCTORUL
R. DAMSKER
Medic de Spital
Str. Ghica Vodă No. 32
MEDICINA INTERNĂ
SIFILIS ŞI GENITO-URINARE
Diatermie si băi de lumină

Dr. GANCEVICI
consultă
BOLI DE PIEPT
str. Lăpuşneanu No. 19
între orele 1—4 p. m

Sălbătăcia unei femei

Omoară în bătae o fetiţă, fiindcă făcea sgomot

Bârlad 4. — Eri după amează copila Elena, în vârstă de 7 ani, fiica d-lui C. Radu, din str. Avram Iancu, se juca împreună cu alte copile în apropierea caselor părinteşti, lângă un gard. Zgomotul făcut de copile a supărat pe femeia Riveica Terlovici, care a venit să le bată.

Prinzând pe Elena, a bătut-o cu capul de gard, până micuţa a rămas în nesimţire, iar astăzi a încetat din viaţă.

Parchetul face cercetări.

SANDU

Criza europeană

Şi Franţa va propune un plan de pace

care să fie opus propunerilor germane

Paris 4.—„L'Intransigeant" anunţă că Franţa este de pe acum hotărâtă să propună un plan de pace.

Acest plan va trebui examinat odată cu proectul german.

*

In consiliul de miniştri de ieri, d. Flandin şi-a exprimat părerea ca propunerile cancelarului Hitler să fie trimise spre examinare consiliului Societăţii Naţiunilor.

Odată cu prezentarea proectului german, guvernul francez va expune şi contra-propunerile sale.

*

In conferinţa care a avut loc ieri la Quai D'Orsay, ambasadorii francezi dela Londra, Berlin, Roma şi Bruxelles, au expus impresia culesă în cele patru săptămâni.

In urma acestei conferinţe, guvernul francez pregăteşte răspunsul său la nota germană din 31 Martie.

D. Flandin depune acum insistenţe pe lângă guvernele englez şi belgian, pentru convocarea statelor locarniene săptămâna viitoare la Bruxelles.

*

Londra 4. — In cercurile britanice autorizate se afirmă, ieri, d. von Ribbentrop a adus la cunoştinţa d-lui Eden, refuzul guvernului german de a-şi lua angajamentul că nu va construi fortificaţii în zona demilitarizată a Renaniei, reocupată de trupele germane.

Conferinţa Statelor Majore

Londra 4.—Săptămâna viitoare va avea loc conferinţa statelor majore ale Angliei, Franţei şi Belgiei.

Bruxelles 4.—Camera a votat modificările legii pentru acoperirea, în caz de mobilizare, a nevoilor de armament şi fortificaţie.

Răspunsul Franţei la nota engleză

Paris 4,— D. Corbin, ambasadorul Franţei la Londra, a remis ieri d-lui Eden, răspunsul guvernului francez la scrisoarea guvernului britanic, relativ la conversaţiile dintre statele majore englez, francez şi belgian.

„Asemenea contact, răspunde guvernul francez, nu poate da naştere la nici un angajament de ordin politic [illegible] nici o obligaţie [illegible] toare la organizarea apărării naţionale pentru nici una sau cealaltă din părţile interesate".

Guvernul francez este de acord ca acestă consideraţii să fie aduse la Londra.

Altă complicaţie în afacerea Hauptman

A fost arestat avocatul Wendel

Trenton 4.— In urma hotărârii juriului, avocatul Wendel, directorul închisorii din Trenton a dat dispoziţii pentru pregătirea executării lui Hauptman, fixată pentru aseară la orele 11 (6 dim. ora României).

Hauptman a declarat că nu-şi pierde speranţa nici până în ultimul moment.

*

Apărarea a făcut o nouă [illegible] noile acuzaţii aduse lui Wendel.

Soţia lui Hauptman a adus aseară acuzaţii lui Wendel că el a răpit copilul lui Lindbergh.

Procurorul general e emis mandat de arestare împotriva lui Wendel.

Nu se ştie încă dacă arestarea lui Wendel va determina amânarea execuţiei lui Haptman.

Neînţelegeri

la congresul studenţesc

Tg. Mureş 4 — Congresul studenţesc a continuat aseară sub preşidenţia d-lui Furdui.

D. Lucian David, preşedintele centrului studenţesc Timişoara, a declarat că studenţii timişoreni se retrag din congres.

Deasemeni au părăsit congresul cinci sute studenţi din alte centre, care nu-s de acord cu conducerea.

Ministerul de Interne a dat un comunicat prin care arată că un grup de studenţi din trenul ce-i ducea pe congresişti la Tg. Mureş, s'au dedat în gara Sinaia la demonstraţii, manifestând în favoarea asasinilor lui I. G. Duca.

Conferinţă sanitară

la inspectoratul Moldovei

Chestiunea scarlatinei şi a tifosului exantematic

D. dr. Gordon dela institutul Rockefeller din Chicago, însoţit de d. conf. univ. dr. Alexa, au vizitat aseară pe d. dr. Th. Bulău, inspector general sanitar al Moldovei şi au avut cu d-sa o lungă consfătuire asupra mersului scarlatinei în Moldova. D. dr. Gordon s'a interesat de evoluţia acestei epidemii în diferitele judeţe ale ispectoratului, de gravitatea cazurilor, morbiditatea şi mortalitatea boalei.

Conferinţă sanitară

Azi dimineaţă la orele 10 a început la inspectoratul sanitar, o conferinţă a medicilor primari din Moldova. Conferinţa continuă şi după masă. Se vor desbate diverse probleme sanitare şi în special chestiunea tifosului exantematic.

Totodată se va discuta aplicarea noului buget sanitar la diferitele instituţii ce depind de inspectoratul ieşan.

Informaţii

x *Expoziţia Siniţa.*—Mâine dimineaţă la orele 10 are loc în sala „Auto-Radio-Mercur" din str. Lăpuşneanu, vernisajul expoziţiei de caricaturi ale tânărului Z. Siniţa.

Cuvântul de deschidere îl va rosti d. av. N. I. Flavius.

x In mod excepţional, numărul de astăzi al „Opiniei" în 6 pagini, se vinde cu 2 lei.

De Luni, revenim la preţul normal de un leu.

x Artiştii teatrului nostru se întorc azi din scurtul turneu făcut cu opereta „Vânzătorul de păsări".

Diseară şi mâine în matineu şi seara, se joacă marele succes, opereta „Vagabonzii".

x Vinurile de la Fraţii Pogor sunt neîntrecute în calitate şi foarte eftine, fiind din viile proprii.

200 lei gr. AUR
cumpără numai
LEON G.
Str. Brătianu Nr. 82
vis-a-vis de str. Mârzescu

Raze, Unde-Scurte
Diathermie
DOCTOR
Gr. A. Dimitriu
Asistent universitar
Specialist în Boli de PIELE
SIFILIS, VENERICE
Str. Lăpuşneanu No. 32
Cons. 2—4 şi 6—8 p. m

DOCTOR
Corneliu Stoian
Genito-urinare, sifilis, venerice
Consultaţii 6—8
strada I. C. Brătianu 58

Citiţi „Opinia"

Din cauza mutării
Vindem absolut cu preţ de cost
Lingerie, cravate, batiste, ciorapi, mănuşi, poşete
MAGAZINUL
La Canar
(vis-a-vis de Biserica Sf. Spiridon)

Dr. S. Streiff
fost asistent al Clinicelor urinare din Viena şi Berlin
Specialist în Boli şi Operaţii Genito-urinare
(Rinichi, Beşică, Prostată, Genitale)
Cistoscopie, Uretroscopie
Cons. 3—8 p. m.
Iaşi, Str. A. Panu 7
(lângă Şcoala Steaua)

DOCTOR
SOLO SCHREIFEL
Specialist în
Boli de piele
Venerice, syfilis
Diagnostic precoce al syfilisului prin examenul ultramicroscopic
Diathermie
Raze Ultra Violete
consultaţii şi tratamente
7—10 dim. şi 2—9 seara
Str. Anastasie Panu 70
(vis-a-vis de Palatul Administrativ)

x Pentru „Monitorul Oficial" orice fel de publicaţii se primesc la ad-ţia ziarului.

Doriţi să cumpăraţi foarte eftin?
Cumpăraţi numai la Magazinul
TURDA IAŞI
Str. Cuza-Vodă 71
Unde veţi găsi stocurile cele mai mari de Porcelanuri, tacâmuri, lămpi electrice, Sticlărie fină, Olărie emailată străină. Ceramică şi obiecte pentru cadouri. Profitaţi de preţurile noastre reduse.

ORA 12

Hauptman

a fost executat

Ultimele clipe ale condamnatului. — Soţia lui a încercat să se sinucidă

New York 4.— Azi dimineaţă (ora 1,30 americană) a avut loc la închisoarea din Treton, execuţia lui Haptman, în prezenţa reprezentanţilor autorităţilor şi persoanelor cărora li s'a aprobat să asiste.

Execuţia a început la ora 1,41 şi s'a terminat la 147 durând în total 6 minute. Au asistat 51 persoane. In timpul execuţiei, câţiva din asistenţă au leşinat fiind scoşi afară. Doctorul Kondor a constatat moartea celui electrocutat.

Colonelul Knderling, directorul închisoarei, a declarat ziariştilor ca Hauptman a crezut până în ultimul moment că nu va fi executat. Seara a mâncat cu poftă; iar înainte de a se aşeza pe scaunul electric a refuzat să se împărtăşească.

Nu s'a luat nici o fotografie, deoarece persoanele ce-au asistat au fost minuţios percheziţionate, spre a nu ascunde vreun aparat fotografic.

Soţia lui Hauptman aştepta rezultatul la un hotel din Trenton. Când i s'a comunicat vestea, a strigat:

— De ce aţi făcut asta?

A căzut apoi în leşin. Fiind trezită de medici, a alergat şi s'a încuiat în camera de bae, vrând să se sinucidă. A fost salvată însă de doi preoţi luterani, care au spart uşa.

Ea se află sub supraveghere, pentru a se împiedica orice act disperat.

Directorul închisorii şi dr. Kondov sunt păziţi de o puternică gardă, deoarece au fost ameninţaţi cu moartea.

Tifosul exantematic dela Iaşi la Cernăuţi

Cernăuţi 4 — Acum câteva zile a fost adus în localitate, pentru cercetări, deţinutul Dimitrie Seräciuc de la închisoarea Galata-Iaşi.

Acesta fiind suferind, a fost supus unui examen medical. S'a constatat că Seräciuc e bolnav de tifos exantematic.

Consfătuirea fruntaşilor ţărănişti

Bucureşti 4.— In camera d-lui dr. Lupu, de la Athenée Palace, a avut loc azi dim. o consfătuire între d-nii Mihalache, Maniu, dr. Lupu şi Madgearu. S'a discutat asupra ultimelor evenimente politice şi a situaţiei din partid.

Cămăşi, cravate, mănuşi, ciorapi
ultimele noutăţi
vinde eftin mag. EDUARD

Pălăriile
cu marca mondială
Peschel şi Fischer
sunt cele mai bune

Doamnele şi d-şoarele elegante
sunt rugate a vizita noul atelier de confecţiuni de damă
Casa Ştefănescu
Str. Lăpuşneanu 21 (vis-a-vis de Str. Banu)
unde se confecţionează după ultimele mulaje şi jurnale pardesie şi toalete pentru orice ocaziuni.
PREŢURI FOARTE CONVENABILE

O. R. T.
Organizaţia Română de Turism S. A. R.
Iaşi, str. Lăpuşneanu No. 2o. Tel. 12o
intreprinde
EXCURSII DE PAŞTE
Istanbul *9-15 Aprilie*
Vâlcov, Veneţia Româniel *12--15 Aprilie*
Italia, Venezia, Roma,
Napoli, Florenţa *5--19 Aprilie*
Paris-Nissa--Milano, Paris
Nissa, Venezia *5--22 Aprilie*
Prospecte şi inscrieri la Iaşi Str. Lăpuşneanu No. 20.

..când..
vă doare
capul, luaţi
DALIN

—La cumpărarea covoarelor orientale—
de orice mărime, adresaţi-vă direct primei surse

TEBRIZ
EXPOZIŢIE PERMANENTA
Strada Lascar Catargi No. 43
Cumpărând la prima sursă realizaţi 50 la sută reducere faţă de ambulanţi. Rugăm a ne vizita spre convingere

DIRECŢIA GENERALA C. F. R.
PUBLICAŢIUNE

Se aduce la cunoştinţa generală că, în ziua de Luni 20 Aprilie 1936, orele 10 a. m. se va ţine o licitaţie publică la sediul Inspecţiei de Mişcare Iaşi din staţia Iaşi pentru: *Concesionarea procurărei, instalărei şi exploatărei unui pod bascul cu ghereta în staţiunea Iaşi, ce va face serviciul de cântărire publică a vechiculelor încărcate.*

Condiţiunile de licitaţie se găsesc publicate în Foaia Licitaţiilor C. F. R. Informaţiuni detailate la sediul Inspecţiei de Miscare Iaşi biuroul M. 5.

No. 180.400 R.A./935 *Direcţiunea Mişcării* (M 5)

RENTA INZESTRARII
Renta consolidării, Bonuri de Impozite, Titluri Urbane Iaşi şi orice efecte şi acţiuni, cumpără şi vinde BANCA
EM. MARCOVICI
IAŞI
Str. Ştefan cel Mare 15
la cursul Bursei din Bucureşti.
Stăm la dispoziţia Onor. publicului cu orice informaţiuni de Bursă în mod cu totul gratuit.

Doctor Emma Stein
ost medic Secundar al Clinicei Dermato-Sifiligrafice
Boli interne de femei
Venerice - Sifilis
Consult. 3—8
Tel. 673 *Căpitan Păun 4*

DOCTOR
A. SOCOLOVSCHI
f. asistent la Spit. Colentina
Specialist în boli şi operaţiuni de NAS, GÂT şi URECHI
Inhalaţie cu ozon (electr.)
electroterapie, raze, înaltă frecvenţă
Cons. $8^1/_2$—$9^1/_2$; 12—2; 4—7
Iaşi str. Cuza Vodă 42

AZI la ROXY 2 filme mari premiere în Iaşi
Iţi cânt Romanţa
Al doilea film
Patrula Morţii
Miky Maus si Pathe Nathan complectează programul

Direcţia Generală C. F. R.
PUBLICAŢIE

Se aduce la cunoştinţa generală că, în ziua de *Mercuri 22 Aprilie 1936, ora 11 a. m.* se va ţine o licitaţie publică la sediul Inspecţiei de Mişcare Iaşi in gara Iaşi, pentru:

Concesionarea bufetului din staţia Dolhasca.

Condiţiunile de licitaţie se găsesc publicate în foaia licitaţiilor C. F. R. Informaţiuni detailate se pot lua la Inspecţia de Mişcare, arătată mai sus,—Biuroul M. 5.

Direcţiunea Mişcării
No. 45133 R.A. 1936

Dr. Tzaicu
Chirurgie,
Gynecologie
Operează dimineaţa
Cons. între orele 3—5 zilnic a Sanatoriul Iaşi, Carol 20

Ravel
BOLERO
APA DE COLONIA PREFERATĂ

Cronica veselă

Film sonor

Acţiunea, pe o insulă din Pacific. Partea vorbită, într'o sală oarecare de cinema.

Tocmai când eroul sărea o prăpastie de circa 1500 m. ca să ajungă la iubita lui, şi muzica ataca primele măsuri din „Madam Buterfly", vin doi spectatori. El îşi face loc cu coatele; ea îl urmează şi se aşează alături.

Incepe şi ei „partea sonoră", în versiune moldovenească.

— Uf, bine c'am găsit loc. Tu stai comod? Dă paltonul la mine...

— Las'că-l ţin eu, să nu-mi boţeşti croeala.

— Tii şi mi-i o sete... după sarmalele de la Mitică.

— Au fost prea „picante". Lenuţa nici odată nu face o mâncare ca oamenii..;

— Aoleu, nu ştiu unde-am pus cheia de la magazie.. Să nu sară găinele la Ionescu, că le coţonogeşte..!

— Vai, am uitat pe Pufi afară. Dragul mamii, să nu răcească micuţul!

(In acest timp eroul a ajuns în ine, lângă eroină. Fireşte că o îmbrăţişează).

— Tipu-i „pasabil".

— Pe ea o cunosc. E aia care mulgea vaca în filmul ăla.

— Care?

— A'a la care am fost cu Mitică de Crăciun...

— Nu e aia. Aia semăna cu Marica lui Vasiliu.

— Care?

— Aia de s'a măritat cu unu de la gară. Am auzit că trăesc rău de tot. O „matralează" zilnic, în fiecare zi...

— (filosofic) Chestie de caracter...

— Şi de persoană, „prefect".

(Eroina e plecată nu ştiu unde; eroul găseşte de cuviinţă să facă dragoste cu o vecină).

— Uite mizerabilu cum o trădează...

— Se 'ntâmplă...

— Ce face? L'aş opări cu vitriol.

— Fleacuri.

—Te ştii cu musca pe căciulă..

— Eu?

— Da, mata. Parcă n'am văzut cum te uitai la capotul Lenuţei. Şi i-ai lăudat sarmalele... Nu m-a spus madam Ionescu... mă rog nu mă ace să mă răcoresc...

— Taci din gură că aude lumea.

— Las' s'audă, dar'ar să dea'n capatu şi'n sarmalele ei.

(Eroul pleacă spre Hollywood ca să cumpere china. Eroina e în tandreţe cu vecinul).

— Ai văzut-o madam? Vezi ce 'nseamnă minte de femee? Vorba lui Alexandriu, „poale lungi şi minte scurtă".

— Ce să facă şi ea? De plictiseală...

— Ce-ai zis? Nu cumva te plictiseşti şi tu acasă? L'am găsit eu de vre'o două ori pe sirijitu de Mitică.

— Venea şi el...

— Il omor... il tai bucăţi. Să nu-l mai prind că-l împuşc... A-ha d'aia îi făceai ochi dulci şi-i lăudai purcelu cumpărat din hală. Ca-i gră sut, că-i nostim ...vorbim noi acasă cucoană „nelegitimă"; coarne ha?

*

Pe ecran se lămureşte că cei doi eroi sunt doi fraţi, etc, mă rog ca'n filme.

— Fii, al dracului. Uite dom'le. Şi eu care credeam chestia cu Mitică... Mă miram eu... un sirijit de 54 de Kg...

— Şi Lenuţa cu sarmalele ei. Nici ou nu le pusese măcar.

— Uite d'asta nu-mi plac mie braşoavele astea. Te zăpăcesc... Hai să mergem că s'ar fi răcit pârjoalele în oală.. Nici nu mă prea „consimt" bine... Se vede că sarmalele..

AUR

Victoria italienilor în Abisinia

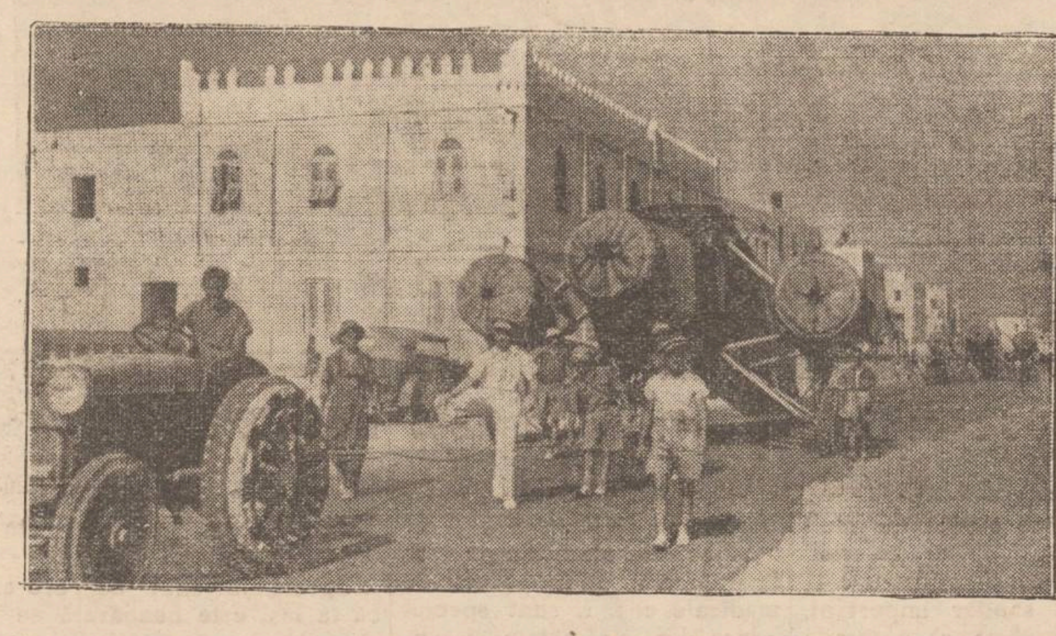

Armatele italiene au înregistrat victorii importante pe frontul de nord, din Abisinia. O violentă ofensivă abisiniană în regiunea lacului Asclanghi, a fost sângeros înfrântă şi astfel italienii şi-au deschis drumul spre Dessie.

Pe flancul drept, trupele italiene au avut deasemenea succese importante, pătrunzând în provincia Amhara şi ocupând oraşul Goudar. Luptele continuă în regiunea lacului Tsana.

In clişeu, un transport de uriaşe avioane italiene de bombardament la Mogadiscio (Somalia), — arma teribilă cu care armata italiană obţine victorii împotriva abisinienilor dezarmaţi.

Tragerea premiilor „Opiniei"

Lista cîştigătorilor

In elegan'a sală „Trianon" a avut loc ieri dimineaţă tragerea premiilor gratuite pe care „Opinia" le oferă numeroşilor săi cetitori.

Iată lista persoanelor favorizate de şansă:

Lei 3000

No. 6692, Corneliu Răducanu, Iaşi Str. Păcurari 147

a Lei 500

No. 5783, Sofia Kohn, Str. Sf. Theodor 41
„ 5442, Iosef Iosipovici, Str. Anton Pan 118 Bucureşti

a Lei 200

No. 5509, Constantin Tarzioru, Str. Aurora 9
„ 1987, Simon Abramovici, Str. Elena Doamna
„ 5246, R psinia Vasiliu, Stradela Vântu 4
„ 4513, Ana Gheorghiu, Str. Ş poţel 1
„ 7536, Berban Nicolae pensionar, Str Iarmaroc 34
„ 4516, Ghizela Herşcovici, Str. Cizmăriei 9
„ 8862, Isidor Gartenberg, Str. Tacu 1.
„ 5914, Varvara Macarof, Şos. Păcurari 92
„ 3526, Zuz Olivenbaum, Str. I. C. Brătianu 1
„ 6509, Albert Wolfram, Str. Atelierelor 5.

a Lei 100

No. 4697, Constantin Grigoriu Iaşi Str. Tautu 9
„ 4698, Maria Budală Vasile Lupu 91
„ 4699, Maria Stoica Str. Carp 4
„ 4700, Virginia Argentoianu Str. Buzdugan 8
„ 4701, Heinrich Hirschensohn Ştefan cel Mare 2
„ 5598, Moritz Goldstein, Lăpuşneanu 9
„ 5599, Radu Pescaru, Sărărie 59
„ 5600, Sara Saltzman, Str. Zugravi 3
„ 5601, Zigu Abramovici, Str. Păcurari 117
„ 5602, Bella Iuftaru Str. Elena Doamna 8
„ 6601, Euterpa Tăutu Str. Spinţi 1
„ 6602, Georgeta Căpitan Tebinca, *Roman*, Bul. Câmpului
„ 6603, Beno Iancovici, Str. Vasile Lupu 4
„ 6604, Paulina Prezant Str. Lăpuşneanu 8
„ 6605, Gh. Moraru, Str. Obreja 69
„ 5694 Alexandria Palaghian Str-la Albă 7
„ 5695 Isidor Selingher Str. Anastasie Panu 9
„ 5696 Dr. N. Ochs, Str. Cizmăriei 5
„ 5697 Ana Dorugă Str. Stejar 90
„ 5698 Neculai Jilescu Str. Mircea 6
„ 5019 D. Bramber Str. Cucu 64.
„ 5020 Carmen Neagoe Str. Cerkez 1.
„ 5021 Neculai Olănescu Str. Sf. Theodor 16
„ 5022 Bivol Atanase Str. Roseti 37
„ 5023 Gh. Irimescu Str. Săvescu 11
„ 4844 Elena Derevici Spt. Socola Iaşi
„ 4845 Gh. Buburuz Str. Vasile Lupu 66
„ 4846 Flora Numbert Str. Lascar Catargi 22
„ 4847 Saadina Brügger Str. N. Gane 23
„ 4848 Gh. Moraru Şos. Păcurari 69
„ 5945 Iosef Mimeles Str, Nicolina 76.
„ 5947 Yvonne Constantinescu Str. Ştefan cel Mare 21
„ 5948 Ghichera Sion, Băile Municipale
„ 5949 Anuţa Iancovici Str. Miron Costin 5
„ 2292 Constantin Ionescu Str. Speranţei 7.
„ 5845 Ghividian Garabet Str. Apeduc 27
„ 5846 Ilie Melniţki Spitalul Paşcanu 24
„ 5847 Iosef Iacob Str. Eminescu 13
„ 5848 Teitler Aizic Str. Cuza Vodă 9
„ 5849 Beno Ioil Str. Strâmbă 17.

Cîştigătorii sînt invitaţi să treacă pe la administraţia ziarului, pentru a-şi ridica premiile.

COMUNITATEA EVREILOR DIN IAŞI
COMUNICAT

Rugăm populaţiunea evreeasca de a nu se lăsa indusă în eroare, de rău voitori şi a se aproviziona din timp cu azimă necesară, întrucât cantitatea disponibilă este foarte redusă.

Ştirile tendenţioase sunt făcute în scopul de a face rău comunităţii şi autorii lor urmăresc scopuri lăturalnice. Ei vor fi chemaţi la răspundere şi li se se vor aplica sancţiunile prevăzute în statutul Comunităţei.

Reprezentanţa Comunităţei

Modificarea legii avocaţilor

Satisfacerea doleanţelor studenţeşti

In sfârşit, noi, studenţii dreptişti, am fost în parte satisfăcuţi!

S'a scris destul în chestia doleanţelor studenţimii dela drept şi deaceea, acum, nu voi privi lucrurile decât prin prisma proectului ce a devenit lege.

Doleanţele noastre, după legea din 28 Dec. 1931, se rezumau în următoarele puncte:

1) Desfiinţarea obligativităţii titlului de d o c t o r în drept, pentru viitorii avocaţi.

2) Reducerea stagiului la 2 ani (atât cât era şi anterior legii din 28 XII 1931).

3) Autorizarea de a face acte de notariat şi; 4) Desfiinţarea examenului de liberă practică avocaţială.

Actuala lege a avocaţilor, prin modificările aduse, a satisfăcut „parte" din aceste deziderate:

1) Nu se mai cere titlul de doctor în drept, pentru înscrierea în barou a tinerilor avocaţi,

2) Durata stagiului este redusă la doi ani pentru licenţiaţii în drept (art. 2 al. 1 din noua lege,

3) Pentru doctorii în drept, stagiul este de 1 an (acelaş articol, al 2),

4) In privinţa examenului pentru obţinerea titlului de avocat definitiv, este menţinut, dar cu modificarea că: „avocatul stagiar va putea da acest examen până ce se va dovedi că este pregătit".

Actualele modificări, faţă de dispoziţiunile draconice ale legii din 28 Dec. 1931, nu pot decât să ne satisfacă. Intr'adevăr titlul de doctor nu reprezintă decât doar o specializare doctrinară, iar nu o complectare a cunoştinţelor necesare pentru practica avocatului.

Stagiul de 3 ani, era prea exagerat, cu atât mai mult, cu cât se cerea unor „doctori în drept", ori un stagiu de 2 ani, sau un an (cum prevede noua lege) este suficient pentru asimilarea părţii tehnice a profesiunii, pentru un element îndeajuns de pregătit teoreticeşte în cei 4 ani de licenţă.

In ceea ce priveşte ultima piedică ce ni se punea pentru pătrunderea în „tabu": examenul de admitere, i s'a accentuat inutilitatea şi mai mult. Prin faptul că el poate fi dat la infinit, comisiunile de examinare vor fi îndemnate să respingă a „la infinit", iar candidaţii vor depune mai puţină râvnă pentru trecerea ultimului obstacol, mai ales că avocaţii stagiari, vor primi din fondurile asistenţii judiciare (alimentat printr'o cotă de 0,25 la sută din fondurile municipiilor—amendament propus de dl. dep. Ceaicovscki), un „ajutor" lunar de 1500-2000 lei.

Legea avocaţilor, aşa cum se prezintă cu ultimile ei modificări, este menită să liniştească, odată pentru totdeauna, spiritile agitate ale stud. dreptişti şi să creeze o soartă mai bună stagiarilor. In acelaş timp, constitue şi o punte de trecere, dela vechiul regim, la un altul mai bun, mai selecţionist, dar nu atât de dur şi de intransigent cum era acesta de până acum.

IOAN MIHAIL
stud. an. IV

x DR. BRENER specialist mamoş, boli de feme. Cons. 2—3 d. a. Str. Banu.

Nu risipiţi banul..
CAŞTIGAT CU TRUDĂ
refuzaţi cu hotărâre becurile inferioare cari consumă mult curent.
CEREŢI BECURI
TUNGSRAM
cari vă economisesc curent şi dau lumină bună!

Cu fiecare descoperire, ştiinţa înregistrează o nouă biruinţă asupra morţii şi distrugerii...

şi fiecare taină, smulsă naturii, ajută omului să devie stăpânul vieţii şi să scape de suferinţă.

Doamna Isvoreanu Alexandrina, profesoară de pian şi canto, domiciliată în str. Archeien Calis No. 6 (colţ cu calea Călăraşi) ne scrie:

„Onor Farmacia Thoiss, Calea Victoriei 124, Loco. Am fost de peste 15 ani bolnavă de ficat, rinichi, iar în ultimul timp şi urea din sânge sporise. Insomnie, nervozitate, dureri de cap şi ameţeli, erau manifestări zilnice. După al III-lea flacon Gastro D., m'am simţit bine, mi-au dispărut durerile de ficat, n'am mai avut crize de rinichi, şi unde până nu luasem Gastro D. din cauza suferinţei, vederea mai slăbise, azi mă simt din nou bine.

Recomand Gastro D, cu multă încredere, deoarece m'a făcut să muncesc cu plăcere şi având întotdeauna bună dispoziţie. Toate acestea le aduc cu plăcere la cunoştinţă şi stau la dispoziţie pentru toţi acei cari vor să mai capete lămuriri".

Gastro D. înseamnă o nouă cucerire redând miilor de suferinzi elementul vital principal care este sănătatea. Acest eminent medicament combate cu înverşunare morbul în organism încât orice pacient capătă vindecare sigură. Iată acum o nouă scrisoare care e o preţioasă mărturie a celor afirmate de noi.

Producţia trimestrială a Academiei de muzică

Duminică a avut loc o frumoasă producţie de finele trim. II-lea, a Academiei de muzică „G. Enescu", din localitate S'a prezentat un program bogat şi variat; la care au colaborat cele mai distinse elemente ale Academiei.

Clasa de violină a d-lui prop. Mircea Bârsan a prezentat pe tânăra violonistă d-ra Draghici care a executat „Largo şi fuga" de Porpora.

Clasa de pian a d-nei Eliza Ciolan a participat cu d-ra Mărioara Savin an III, care a executat „Rondo capricioso" de Mendelsohn.

Minunat a fost executată „Arie" de Bach şi „Allegro appasionata" de Saint Säens de către talentata violoncelistă d-ra Iarosievici dela *clasa d-lui prof. N. Teodorescu*.

Clasa de dramă a d-lui prof. Codreanu ne-a prezentat două tinere şi talentate elemente: d-ra Ciomârtan care a recitat din Vlăhuţă „În mănăstire" şi N. Tomazodiu, cu un deosebit calm a recitat „Casa noastră" de Oct. Goga.

Clasa de pian a d-lui Radu Constantinescu ne-a prezentat pe d-ra Băluşescu an. VII în „Scherzo" de Chopin, stârnind în sală ropote de aplauze.

Apoi *clasa de cânt* a distinsului prof. d. Rabegu, a prezentat un mănunchi de tinere elemente în plină ascensiune muzicală şi care au executat arii din: „Flautul fermecat" de Mozart. Teodoru (an. III) „Traviata"; elevul Vargolici (an. II) Lohengrin (Visul Uzei); d-ra Cheosseau (an. III) şi duetul din „Flautul fermecat" de către d-ra Curmei şi d. Vârgolici.

Elevul Fränckel a executat partea I din „Concertul in mi" de Mendelsohn.

Programul s'a încheiat cu *Clasa de muzică de Cameră* a d. prof. Bârsan care a executat „Quartetul de coarde No. 6 de Beethoven.

LAZĂRESCU CIUREA

SÂNGE BOGAT

Se spune despre un pământ că e bogat când conţine în cantitate îndestulătoare toate elementele necesare creşterii şi desvoltării plantelor. Dacă solul arabil duce lipsă de unele din aceste elemente, agricultorul înţelept i le procură din afară.

Tot astfel, sângele din corpul omenesc poate fi bogat sau sărac. Dacă-i lipseşte proporţia normală de globule roşii, adică de hemoglobină, organismul astfel sărăcit nu se va putea desvolta în voie, va duce o viaţă lâncedă, va opune o mai mică rezistenţă condiţiunilor atmosferice neprielnică, va cădea mai uşor pradă microbilor de tot felul. Anemia, limfatismul, cu tot cortegiul lor de suferinţe, sunt o consecinţă a acestei sărăcii a sângelui.

Să procedăm ca agricultorul cel înţelept. Să nu lăsăm în părăgină trupul pe care ni l-a dat D-zeu ci, prin vinul tonic. Tonoglobine Irradié să restituim sângelui elementele de care are nevoe. De o eficacitate neîntrecută în toate cazurile de anemie, limfatism, astenie, convalescenţă, debilitare de pe urma afecţiunilor pulmonare. Tonoglobine Irradié, vin sau sirop, şi-a câştigat o faimă fără egal în lumea întreagă. Delicios la gust, şi prompt în rezultate, Tonoglobine Irradié îmbogăţeşte sângele la orice vârstă şi redă dragostea de viaţă şi de muncă.

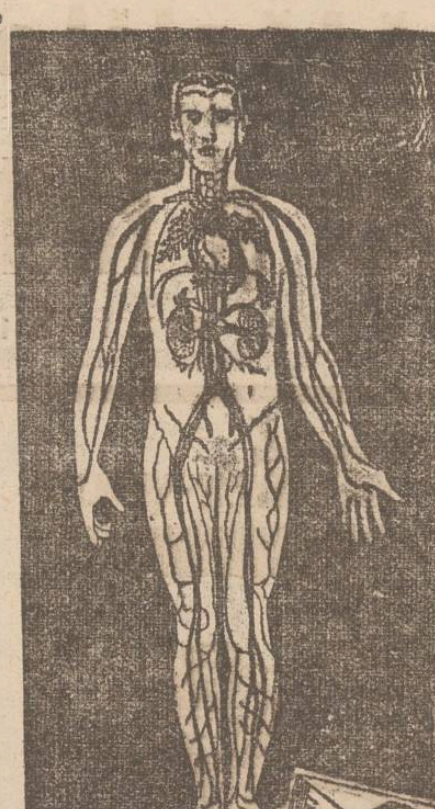

Tonoglobine

BON DE COMANDĂ
„Farcosa" Bucureşti
Str. Episcopul Radu 16
Rog expediaţi 1 flacon echantion Tonoglobine Irradié. Anexat lei 20 în mărci poştale pentru transport
Numele ...
Adresa ...

Vânzarea exclusivă: FARCOSA Bucureşti
La farmacii şi droguerii

Flaconul cca. 150 gr. Lei 105.—, flaconul dublu 300 gr. Lei 170.—.

Parodii ocazionale

Vin Paştele

Vin serbătorile de primăvară
Şi-acelaş crud şi nemilos destin
Loveşte buzunarul nostru iară..
Căci paştele ne vin.

Din nou te vezi în tristă promenadă
Cu scumpa ta amică sau soţie
Să cumperi rochie nouă, pălărie,
Ciorapi, poşetă, pudră, broderie...
Şi mergi ca un zevzec din stradă'n stradă,
Intrând din prăvălie'n prăvălie.

Iţi cheltuieşti şi banii de chirie,
Te lefteregti de ultimul pitac,
Mai ei la negustori pe datorie,
Şi-ajungi lipit pământului; sărac.

Te vezi deodat'un munte de pachete.
Eşti încărcat cu stambă şi crepon,
Cu rouge de buze si odicolon,
Cu-o bluză nouă, cu un nou japon,
Şi paste toate-o cuşcă cu n sticlete.

Astfel mereu din zori şi până'n seară,
Nu îţi dă măcar răgaz de o ţigară,
Te trec în fiece clipă noui sudori,
Iţi vine parcă-un fel de nebunie,
Te simţi căzut în neagră să răcie
Şi ai un gând funebru, să te omori..

Când vezi atât necaz, atâta chin,
Eşti revoltat pe crudul tău destin
Şi-ţi vine o ameţeala, un leşin..
Aşa-i când Paştele ne vin.

Z. DESSMOND

Hemoroizi şi ocupaţia Dv.? Deobicei o grea problemă. Slujba trebuie prestată; din cauza durerilor însă aceasta este aproape imposibil. Veţi fi surprinşi, văzând cât de repede scăpaţi de aceste dureri dacă veţi cumpăra la farmacie SUPOZITOARELE HEMORRHOIDALE ANUSOL „GOEDECKE" şi le veţi întrebuinţa conform prescripţiunilor. Chiar medicul cunoaşte Anusol-ul ca un remediu sigur, pe a cărui eficacitate se poate baza în mod incontestabil. 1

SĂRBĂTORI FERICITE
Schmoll Pasta
dorim prietenilor firmei şi consumatorilor produselor noastre.
SCHMOLL PASTA S.A. Braşov-Bucureşti

x **Laboratorul de analize medicale, chimice şi microscopice Dr. Ratianu** autorizat de Minist. Săn. Publice, execută analize complecte de urină, spute, secreţiuni, etc precum şi orice analize ce interesează industria, comerţul şi higiena alimentară. Iaşi, Cuza

Entuziasm la Berlin

După cunoaşterea rezultatului plebiscitului poporul din Berlin s'a dus la palatul prezidenţial şi a manifestat cu entuziasm,

Führerul Hitler a apărut în balcon şi a mulţumit publicului (cum se vede în clişeu).

Problema spitalului c.f.r. dela Iaşi

Casa Sion din str. Banu este insuficientă
Nevoia unei clădiri speciale

La Iaşi se simţea de mult nevoia unui spital ceferist, deoarece oraşul nostru este un centru sanitar important, care deserveşte şi regiunile din Moldova, Basarabia şi Bucovina.

In urma intervenţiilor d-lor Emil Niţescu, directorul regionalei C. F. R. Iaşi şi a conducătorilor asociaţiilor ceferiste, direcţia generală C. F. R. a aprobat înfiinţarea unui spital ceferist în capitala Moldovei.

In acest scop, au fost cumpărate cu suma de 3 milioane lei casele Sion din str. Banu. Deoarece imobilul este vechi, a necesitat unele reparaţiuni care să-l facă propice unei instituţiuni spitaliceşti. Astfel, că pelângă cele 3 milioane, s'a mai cheltuit o sumă destul de importantă.

*

Zilele trecute a fost în localitate d. dr. Andronescu, directorul serviciului medical al Casei Muncii c. f. r. care a vizitat noua clădire şi a dat dispoziţiuni asupra modului cum va fi amenajată.

Instalarea aparatelor medicale după cât se pare—nu va putea fi făcută în condiţiuni bune, deoarece clădirea pe lângă că nu are încăperi suficiente—nu este nici potrivită pentru un spital.

Aparatele medicale pe care le posedă în prezent serviciile medicale c. f. r. sunt special aduse din străinătate şi necesită o anumită dispoziţie în conformaţia clădirei.

După câte am aflat, d. dr. Andronescu va aduce la cunoştinţa Casei Muncii, lacunele pe care le prezintă imobilul Sion. Dealtfel şi unii conducători ai serviciilor c.f.r. din localitate au făcut aceaşi constatare, ajungând la concluzia că trebue să se caute un teren *pentru construirea unei clădiri speciale* unde să se instaleze spitalul, iar în casele Sion să fie instalate Serviciile contencios şi comisia de disciplină care în momentul de faţă funcţionează în case particulare închiriate.

S'a propus încă de mult—şi Casa Muncii a aprobat—ca pe terenul de lângă Societatea telefoanelor, din Strada Arcu, să se clădească un imobil pentru spital. Insă nu se ştie din care motive s'a revenit asupra aceste hotărâri, cumpărându-se imobilul Sion.

*

Probabil că direcţia Casei Muncii va lua act de observaţiile medicilor—şi va renunţa ca serviciile medicale să fie amenajate în casele din str. Banu.

Specialiştii sunt de părere că la Iaşi este neapărată nevoie de a se construi un imobil special pentru un spital c. f. r.

Acest spital pe lângă că va fi o instituţie în plus în capitala Moldovei, dar va contribui şi la înfrumuseţarea cartierului gării.

In acest senz s'a şi pornit o acţiune care, desigur, va avea succes.

GR. SPIRU

Cereţi la farmacii cutii originale

Plombarea dinţilor, fără dureri

Leningrad — Şeful institutului dentar de la Leningrad, profesorul de stomatologie dr. D. A. Entin, a făcut cunoscut unui redactor dela ziarul „Pravda" următoarele chestiuni în legătură cu plombarea dinţilor fără dureri, după metoda profesorului american Hartman:

Cum am aflat de metoda prof. Hartman am şi început punerea ei în practică.

In ultimile zile am aplicat metoda lui Hartman la 80 cazuri. In 36 cazuri nu s'a înregistrat nici o durere, în 24 cazuri pacienţii au avut uşoare dureri, iar în 20 cazuri metoda nu şi-a făcut efectul.

Ştirea despre descoperirea stomatologului american Harmen a provocat o mare impresie în cercurile specialiştilor sovietici, Şeful institutului dentar de la Kiev, prof. Weisblatt, stomatologul prof. Bilecky, au comunicat redactorului de la „Pravda" că în clinicile lor a fost întrebuinţată metoda Hartman de 15 ori. Incercările şi-au făcut efectul aşteptat. Institutul de la Leningrad lucrează acum la îmbunătăţirea mijloacelor pentru plombarea dinţilor fără dureri.

De asemenea şi la institutul dentar din Charkov au avut loc asemenea încercări. S'au făcut 30 de plombări după metoda lui Hartman, toate reusite (Ceps).

Informaţii

x Deţinătorii de obligaţiuni Imprumutul de Inzestrare a Ţării 4½% din 1934 pot controla dacă aceste titluri au eşit la sorţi sau cu premii la tragerile până astăzi inclusiv 1 Februarie 1936, adresându-se colecturei Campus şi Bassa din Iaşi str. Lăpuşneanu 16.

Informaţiunile se dau în mod gratuit.

x La Şcoala de Menaj str. Toma Cozma No. 1 se primesc comenzi de cozonaci, pască şi orice fel de preparate pentru Sf. Paşti.

x **CULORI ŞI LACURI** pentru ouă calităţi garantate cumpăraţi „LA ELEFANT" str. Cuza Vodă 62

Dr. L. JACOBY
Medic de Spital
SPECIALIZAT LA PARIS
BOLI DE COPII ŞI SUGARI
RAZE ULTRAVIOLETE
Iaşi, Ştefan cel Mare, 29
Telefon 639
Cons. 2—7 p. m.

DOCTOR
S. Goldstein
Strada Academiei No. 1
(vis-a-vis de Hotel Traian)
Boli de Femei
Venerice — Sifilis
Diatermie
Tratamente cu
Unde ultra-scurte
pentru Metrite, Salpingo-ovarite, Blenoragie cronică, Prostatită, Impotenţă, Flebită, Reumatism Artrite cronice. Cons. 10—12, 3—7

GRIPA
cu tot convoiul ei de neajunsuri: dureri de cap, de spate, de piept, febră, tulburări nervoase, trebue combătută cu un medicament care să fie antinevralgic, să coboare temperatura şi să calmeze nervii; aceste calităţi le are numai
NEVRALGINE JURIST

CINEMA SIDOLI Astăzi
triumfalul succes
FEMEIA SI MINCIUNA
cu HARRY BAUR şi ALICE COCEA
Al doilea film
Dansatoarea
cu Ursula Grabley şi Adele Sandrok
Complectare JURNAL SONOR FOX

Haine, stofe, lingerie, pălării moderne
vinde marele magazin
BAZARUL GENERAL
STR. CUZA VODĂ 11 vis-a-vis de fosta Prefectură de Poliţie
D-nii funcţionari, militari, pensionari şi C. F. R.-işti pot cumpăra în rate lunare fără aconto

AZI LA Cinema PHOENIX
cu 8, 10 şi 15 lei
Trandafirii negri
cu Lilian Harvey şi W. Fristch
Al doilea film
O noapte de nebunie
cu Irene von Zilaghy

ANUL XXXII No. 8699

1 LEU

MARŢI 7 APRILIE 1936

ABONAMENTE
Lei 350 pe un an
„ 180 „ 6 luni
„ 90 „ 3 „
„ 1006 Instituţii publice

ATELIERELE TIPOGRAFICE
IAŞI. — STR. LAPUŞNEANU 37

Telefoane: Redacţia 391, Administraţia 394, Serviciul de noapte 367

OPINIA

Ziar popular cotidian

Premii Gratuite
SERIA 65-a
Bon No. 33

Periferiile

Comunele sub-urbane care au fost alipite la municipiul Bucureşti, sânt nemulţumite de soarta ce li s'a creat. Şi cu drept cuvânt.

Comunele în chestiune platesc biruri grele şi alimentează bugetul municipal din care ele nu folosesc nimic, de oarece toţi banii sânt întrebuinţaţi la lucrări somptuoase, în centru, — în furia actuală a Bucureştilor, de a se americaniza.

De aceia, comunele suburbane cer să fie despărţite de Capitală, pentru a se putea administra singure. Şi au dreptate.

Această problemă ne duce cu gândul la periferiile Iaşului.

Faceţi o preumblare prin cartierul Tataraşi depildă. Veţi constata dintr'o privire că *acolo nu-i oraş*; ci sat dealbinelea. Printre căsuţele tupilate suflă vântul a pustiu şi ridică colbul mizeriei. De „urbanistică" nu mai vorbim; dar nu găseşti un minim de edilitate orăşenească.

Bieţii tătărăşeni plătesc şi ei biruri „rele. Şi cu ce se alege cartierul? Banii lor alimentează bugetul care serveşte la plata unui corp prea numeros de funcţionari municipali; iar pe ici-colo, se toarnă câte un ochi de asfalt în centru!

Primăria n'are parale, pentrucă rînd pe rînd şi-a abandonat veniturile (cazul recent al Societăţii Apelor). Şi atunci se rezumă la birurile locuitorilor, *din care nici în centru nu se poate face mai nimic.* Sărmanele periferii, plătesc, dar rămîn de izbelişte.

N'ar fi de mirare dacă Tataraşul şi alte cartiere ar cere să se desfacă de centru, spre a se administra singure.

LR.

Ce se pregăteşte în Austria?

Ochii Europei sânt aţintiţi asupra Austriei. După decretarea serviciului militar obligator, au inceput manifestaţiuni in favoarea Habsburgilor (din indemn italian). Recent s'a comemorat oficial la Viena 14 ani dela moartea împaratului Carol IV (tatăl arhiducelui Otto de Habsburg). La comemorare au asistat (cum se vede in clişeu, de la stânga la dreapta) arhiducele Ferdinand, arhiducesa Ileana şi arhiducele Anton de Habsburg.

Note

S'au scumpit stofele

Trăiască nudismul!

Oricine va recunoaşte că în vremurile de azi, când plătim 8 lei o lămâe şi 80 lei kg. de peşte, stofele erau grozav de eftine. Erau aşa de eftine, încât cetăţenii răbdau bucuroşi de foame, cumpărând în schimb stofe. Gândiţi-vă şi d-voastră: economiseşti lămâia şi gazul pe două luni, mai rabzi de peşte sau zahăr, nu mânânci carne nici pâine că sunt scumpe foc,—şi ai un costum, ultima cioeală.

Observând o risipă prea mare în această direcţie, conducătorii au procedat cum era mai cuminte.

Anume, au ridicat şi preţul stofelor la aceiaşi scară (ba încă pare-mi-se cu vre-o 7 trepte mai sus). Asta înseamna o scumpire de circa 100 150 la metru.

Să mai poftească domnul cetăţean cu 2000 lei salar pe lună, să se îmbrace.

De-acum o să calculeze preţul postavului cu milimetru, ca pe gutaperca medicinală. Pentru un pantalon are să dea leafa pe-o lună jumătate, iar pentru palton nu-i rămâne decât să vândă casa, dacă o are.

Când a fost vorba de scumpirea pâinei, unii au strigat: „trăiască mămăliga".

Astăzi câţiva cetăţeni se interesau cât poate dura un costum de hârtie. Auzind că şi asta e scumpă destul, (nici nu se poate altfel, de vreme ce-i trust), sau gândit că nu e nimic de făcut, decât să se studieze posibilitatea introducerei nudismului pe meleagurile noastre.

Ideiea nu e rea şi nici nouă. Acum câţiva ani, un cunoscut scriitor a fost snopit în bătae de studenţii teologi, la „Dalles" în Bucureşti pentrucă cerea să ne apucăm de nudism.

Acum desigur că va fi purtat în triumf, strigându-se: — „Trăească nudismul!"

Aşa au venit vremurile...

AUREL LEON

IDEI ŞI FAPTE

După execuţia lui Hauptman

Bruno Hauptman nu şi-a pierdut speranţa până în ultimul moment. Şi nu mai aşa a putut să suporte mai uşor grozavele chinuri ale aşteptării.

HAUPTMAN

Deacum îi e indiferent, dacă judecata omenească va reuşi sau nu vreodată să lămurească misterul morţii copilului lui Lindberg.

Nu e în schimb indiferent celor rămaşi în viaţă să afle un răspuns clar şi precis la întrebarea: cine a ucis pe Beby?

Pedeapsa cu moartea trebuia să fie comutată în munca silnică pe viaţă. Din moment ce juriul federal din Trenton a admis amânarea execuţiei, cu scopul de a asculta depoziţiile unui alt presupus asasin avocatul Wendel, o comutare a pedepsei se impunea în chip logic; sau ce puţin o nouă amânare.

Dar după ce execuţia s'a consumat, ce altceva ne rămâne să facem, decât să regretăm sincer sfârşitul tragic al lui Hauptman; poate tot aşa de sincer ca şi sfârşitul copilului lui Lindbergh?

Doar să folosim prilejul spre a ne declara încăodată şi categoric *împotriva pedepsei cu moartea.*

O societate civilizată nu poate, nu trebuie să ordone omuciderea. O societate civilizată e datoare să se conducă după preceptul: vinţuitoarele să moară atunci când le va suna ceasul. In cel mai rău caz, societatea poate să acorde criminalului dreptul la sinucidere: să fie executaţi numai ucigaşii care şi-au recunoscut fapta; cei care răspund la întrebarea: — Ai ucis?

Cine neagă, deşi i s'a stabilit precis vina, să fie deportat, să fie scos din rândul oamenilor, să fie silit să ispăşească o viaţă întreagă. Numai să nu răpească nici celui mai feroce criminal dreptul de a-şi trăi zilele, dreptul de a spera într'o iertare a păcatelor. Şi mai ales să nu se răpească putinţa reparării unei eventuale erori judiciare.

Sau păcătuim şi noi implorând milă pentru asasini? Dar atunci dece a aşteptat o lume întreagă, cu atâta înfrigurare, hotărârea judecătorilor din Trenton? Dece această unanimă şi sinceră părere de rău la aflarea veştii despre executarea lui Hauptman, — câtă vreme există îndoială că el ar fi vinovat!?

I. L. BASARABEANU

Inspectorii tripourilor

Legea pentru desfiinţarea tuturor jocurilor de noroc (dacă va fi pusă în aplicare) periclitează situaţia a 50 de „inspectori" care rămân fără posturi. Cu alte cuvinte, Ministerul Muncii scapă de aceşti paraziţi care s'au înfipt în bugetul Statului; în schimb salvează 6 milioane lei anual din care se plătesc aceşti inspectori.

6 milioane reprezintă o sumă destul de importantă care ar putea să aibă altă destinaţie, decât aceia de a intra în buzunarele inspectorilor jocurilor de noroc.

Din toată lumea

Maglavitism

Minunile lui Petrache Lupu de la Maglavit au dat loc, chiar dintru început, la o înviorare a comerţului ambulant cu substrat pios.

Comerţul a început întâi la locul minunii, cu fotografiile ciobanului şi cu broşuri despre felul cum s'a produs miracolul. Foarte repede negustoria aceasta s'a întins în toată ţara.

Acum, în primăvară, comerţul pios a luat proporţii, cuprinzând şi altfel de marfă. Deodată, diverse persoane, între care călugări şi călugăriţe, cutreeră satele şi târgurile, vânzând... apă sfinţită de Petrache, pământ de la Maglavit, cruciuliţe lucrate de cioban şi alte obiecte care vindecă pe bolnavi, aduc noroc, tămăduesc „dorul inimei" etc. etc.

E un profund fetişism care se dezvoltă, dând loc la specularea naivităţii omeneşti.

Cheltueli regale

Un ziar din Anglia scrie că veniturile personale ale Regelui Eduard VIII se ridică la 110.000 lire sterling anual (circa 110 milioane lei). Din această sumă, Suveranul Angliei trebue să plătească: 30.000 lire (30 milioane lei) pentru întreţinerea gărzilor regale din Buckingham; 2000 lire (2 milioane lei) pentru cheltuelile Curţii, 5000 lire (5 milioane lei) necesare întreţinerii garajelor şi grajdurilor, alte 5000 lire pentru ţinuta servitorilor, 6000 lire (6 milioane pentru) lenjerii, etc., etc.

Scăzându-se cheltuelile de mai sus, în caseta regelui rămân 50.000 lire (50 de milioane lei) plus veniturile provenite din domeniile regale cifrate la circa 39 milioane lei.

Vânat rar

Doi vânători canadieni au impuşcat nu de mult, în apropiere de un lac de lângă Fort Simpson, un uriaş cerb care, din punct de vedere vânătoresc, prezintă o senzaţie: capul animalului e împodobit cu nişte coarne care au 56 de ramuri.

Fericiţii vânători au primit imediat numeroase oferte din partea colecţionarilor americani; însă ei intenţionează să nu se despartă de această piesă rară.

Posibil însă să nu fie vorba de un record de vânătoare, ci de un record de... poveştiri vânătoreşti!...

Plebiscitele germane

Dela instalarea regimului hitlerist (30 Ianuarie 1933) şi până'acum, poporul german e chemat a patra oară în faţa urnelor.

Primul plebiscit a avut loc la 5 Martie 1933, a doua zi după incendiul Reichstagului. Hitler obţinuse atunci 17.277.200 voturi din 44.690.000.

6 luni mai târziu, Hitler face un nou plebiscit spre a obţine aprobarea poporului ca Germania să se retragă din Liga Naţiunilor. Deastădată Fuehrerul obţine 40.609.243 voturi „pentru", faţă de 2.101.004 „contra".

In ziua de 19 August 1934, Hitler e aclamat de 38.396.479 germani, cancelar al Reichului, în timp ce 4.297,654 germani se proclamau în contra acestei alegeri.

La ultimul plebiscit după cum se ştie, Fuehrerul Germaniei a întrunit 99 la sută din voturi.

Probabil că în viitor,—spunea un humorist—pentrucă toată lumea să fie convinsă de popularitatea sa,—Hitler va obţine...101 la sută din voturi.

Doliul baletistelor

In oraşul Brookwood (America) a încetat din viaţă Joana Tiller, poreclită „mama celor 8 mii de picioare". Dânsa era profesoara celebrelor dansatoare cunoscute sub numele de „Tiller-girls" care actualmente recoltează succese pe toate scenele de music-hall din lume.

In cursul carierei sale, Joana Tiller descoperise talente şi dansase peste 4 mii de dansatoare care au ajuns astăzi celebrităţi.

La înmormântare, au luat parte peste 1200 dintre fostele ei eleve.

Defuncta lasă o moştenire de mai multe milioane în folosul dansatoarelor pe care soarta le-a favorizat mai puţin.

Scrisori din Paris

Pregătirea expoziţiei internaţionale din 1937— Grandioase lucrări de amenajare

Marea manifestaţie internaţională ce va avea loc la Paris în vara anului 1937, preocupa de pe acum autorităţile franceze. Numeroase concursuri au fost organizate, al căror scop e de a reţine lucrările cele mai merituase din punct de vedere constructiv şi care trebuie să sintetizeze arta practică şi decorativă a sec. XX-lea.

Expoziţia, de data aceasta, va fi instalată chiar în centrul Parisului, aproape de Place Concorde, şi va ocupa o suprafaţă de 37 de hectare. Sena îi va servi de cadru, şi va fi bordată de o parte şi de alta, de palate cu faţade de oglinzi sau metal strălucitor, a căror dispoziţie vor servi jocurile de lumină şi de culori.

Turnul Eiffel şi palatul Trocaderului, vor fi cele două puncte de reper. Primul, a fost construit de inginerul Eiffel în 1887 şi are acum o înălţime de 350 de metri. Cei ce au cunoscut pe faimosul constructor, povestesc cu emoţie, că în ziua inaugurării, inginerul Eiffel a aflat ca în vre'un unghiu îndepărtat al lumii, ar exista un turn mai înalt ca al lui. Durerea acestei ştiri, a fost atât de violentă pentru el, încât, înaintea sosirei autorităţilor ce trebuiau să inaugureze această perfomanţă a geniului omenesc, Constructorul s'a aruncat din vârf, ajungând pe macadam un pachet de oase însângerate. Astăzi, organizatorii expoziţiei proectează înălţarea turnului până la 500 de metri. Baza va fi înconjurată de pavilioane orizontale, ce vor adăposti dovezile progresului naţiunilor participante, mai ales din punct de vedere ştiinţific.

Pe malul stâng al Senei se vor construi colibe de pescari, grupate în jurul unui port, aşa cum existau în evul mediu, şi care vor aminti întrucâtva portul vechi dela Biaritz de care francezii sunt cu drept cuvânt atât de mândri.

Ca mijloace de locomoţie, se vor utiliza trăsurile electrice care nu fac deloc sgomot, şi care au avantajul de a nu prejudicia esteticei expoziţiei. Această experienţă, dacă va reuşi, va fi desigur una din cele mai fericite inovaţii, cu atât mai mult că avem încă viu în memorie, trenul circular ce făcea un sgomot infernal şi asfixia pe vizitatori, şi care a fost întrebuinţat la recenta expoziţie dela Bruxelles.

Grădinile vor ocupa un loc de frunte şi vor fi amenajate după planul lui Le Notre genialul artist care a aranjat grădinile dela Versailles. Un plan directiv pentru amenajarea luminilor şi al culorilor, va asigura atât ziua cât şi noaptea, o unitate şi armonie de tonuri, pentru palatele de oglinzi de care vorbam mai sus.

Pentru a nu stânjeni circulaţia normală a pietonilor şi vehiculelor, în această parte a Parisului, se vor construi sub Sena o serie de tuneluri care vor avea şi garaje unde vizitatorii îşi vor putea adăposti maşinele.

Organizatorii expoziţiei, dau atât de mare importanţă armoniei şi unităţii de stil, încât au oferit ţărilor ce vor să participe, de a le construi pe contul lor pavilioanele. Cât priveşte programul de atracţiuni, serbări, concursuri, baluri etc... acesta e mult prea vast pentru a-l putea indica aci. Parizianul, care e curios din natură, se bucură de pe acum de tot ce va putea vedea în 1937.

ALEB

Paris, April 1936

Preoţimea la răscruce

Clerul şi partidele politice

de *Pr. Iosif Ţincoca*

Sbuciumul preoţimei, pentru o dreaptă salarizare, a atins apogeul prin ţinerea congresului extraordinar la Bucureşti.

Cu durere s'a constatat vitregia regimurilor, de patru cinci ani încoace, şi deaceia cu „reţinută indignare" s'a protestat, ba chiar s'a avizat şi la aplicarea de sancţiuni: solidarizarea credincioşilor cu noi, recte contra guvernului, precum şi retragerea preoţilor respectivi din partidul dela cârmă.

E greu de anticipat succesul acestor sancţiuni, dar până a le efectua, preoţimea are de cumpănit în faţa unei răscruci.

Căci soluţiile de mai sus, destul de aspre, deschid câteva drumuri noi şi impun atâtea procese de conştiinţă.

Nu-i vorba numai de gesturi publice, ci şi de atitudinea morală de-aşa fel, încât să nu fim cu unii mumă iar cu alţii ciumă.

Deoarece în ceiace ne priveşte acum—salarizarea— de nu ne fac liberalii dreptate, *nici alţii nu ne-au făcut-o.* Ori mai bine zis şi unii şi ceilalţi ne-am făcut tot răul la vremea lui. Noi preoţimea cu tot ortodoxismul credinţei noastre, şi cu toată măreaţa formă de religie dominantă, am fost tuturor de isbelişte.

Să reamintim la rând. Sub oblăduirea *liberalilor* s'a legiferat *spre ponosul nostru,* îndreptarea calendarului 1924 legea de (des) organizare 1925, legea concordatului 1933 şi 1935, şi la urmă, pe baza legei din 1925, scontarea venitului epitrahilului 1935

Ţărăniştii au început primii cu reduceri, suprimarea paracliserilor 1930, dublă curbă de sacrificiu 1931, suprimarea dascălilor secunzi şi a celor fără şcoală 1933, iar atâţia şefi (nume la dispoziţie) fac apologia stilismului.

De guvernul Iorga-Argetoianu e inutil a mai insista căci a trăsnit cu aceleaşi fulgere pe toţi.

De comunişti-socialişti nu mai vorbesc, căci li se cunoaşte ura pe credinţă şi pe preoţime.

In fine dreapta naţionalistă nu-i mai preţos, D-l Goga făcând pocinogul concesiilor către stilişti cu paştile al II-a în 1926, iar nenumăraţi conducători îi citează şi ei pe stilişti numindu-i „noi plăeşi cu credinţa lui Ştefan cel Mare", ori alintându-i cu aforismul (!?) „decât fără nici o credinţă, mai bine să aibă una chiar stilistă", ori anunţând prin ziare că ţine „onomastica pe stil vechi", şi după ce-a băut patronul la Iaşi pe stil nou, s'a dus la Baia de l-o băut şi pe stil vechi (nume la dispoziţie). Pentruca vârf la toate să le pue cel mai mare eretic al timpului modern, mare conducător naţionalist, care a atacat teologia ortodoxă, contestând revelaţia divină a Vechiului Testament şi repudiând interpretarea tradiţională a Noului Testament.

Am spus aproape totul. E realul bilanţ al serviciilor pe care partidele politice le-au făcut religiei, Bisericei şi preoţimei.

Şi-acum dacă ripostăm cu sancţiune, e drept a o aplica numai unui partid politic? Chiar de este o chestiune de tactică! Suntem la răscruce, şi nu trebue să ne resfirăm drumurile.

Noi preoţimea, unii nu facem politică, alţii sunt liberali, naţionalişti, ţărănişti etc. dar măsura se cere a fi unitară. Ori îi credem pe toţi, ori îi părăsim pe toţi.

Continuarea în pag. 2-a

SPECIALITAȚI

ȘI CU PREȚURI EFTINE
numai la depozitul făbricei

„TRINACO“

Nu omiteți a face cumpărăturile necesare la Depozitul nostru din

Iași Str. Ștefan cel Mare 11

„Trinaco“

Fabrică de Ciorapi și Tricotaje
— Cernăuți —

In vederea sărbătorilor, aprovizionați-vă la

Desfacerea produselor viilor

„LEON și CAROL F. FISCHER“

IN STR. ARON VODA No. 1 colț cu str. Basotă (fost casele Stechelman)

Biuroul Iași str. Ștefan cel Mare 6 *Telefon No. 699*

cu Vinuri naturale selecționate, varietăți superioare precum :

VIN ALB DE MASA	Chasselas	Riesling	Gamé
VIN ROZ DE MASA	Algoté	Traminer	Sauvignon
VIN ROȘ DE MASA	Portugais	Pinot gris	Muscat Frontignan
SELECTION	Muscatel	Pinot chardonnay	

PREȚURI CONVENABILE, DELA 7 LEI LITRUL. Dela 10 litri în sus, transportul gratuit la domiciliul clientului.

In rate lunare se vând

Renumitele Patefoane „His Master's Voice“

LA MAGAZINUL DE MUZICA

„Phoenix“ *Lăpușneanu 44*

Jucării de vară pentru copii :

Cercu i, s ropitori, găleț, trotinete cu și fără gumă găsț eftin la Mag.

„Cuibul Păsărilor“

Str. i. C. Brătianu 146 2

ULTIMELE MODELE
în încălțăminte de sezon au sosit la

TEGRA

Str. Cuza Vodă 69 Calitate garantată

Fabrica de cărămizi Socola

(telefon No. 37 și 41)

a Societății Anonime de Locuințe Eftine și Construcțiuni
din Iași Str. Cuza Vodă No. 48
(Palatul Băncii Moldova)

vinde cărămizi pline și găurite
țigle și sobe de teracotă
de calitate superioară cu prețuri reduse

Din cauza mutării

Vindem absolut cu preț de cost

Lingerie, cravate, batiste, ciorapi, mănuși, poșete

MAGAZINUL

La Canar

(vis-a-vis de Biserica Sf. Spiridon)

O. R. T.

Organizația Română de Turism S. A. R.
Iași, str. Lăpușneanu No. 20. Tel. 120
întreprinde

EXCURSII DE PAȘTE

Istanbul	9-15 Aprilie
Vâlcov, Veneția României	12--15 Aprilie
Italia, Venezia, Roma, Napoli, Florența	5--19 Aprilie
Paris-Nissa--Milano, Paris Nissa, Venezia	5--22 Aprilie

Prospecte și inscrieri la Iași Str. Lăpușneanu No. 20.

LA 23 APRILIE
Renumita Corseterie
Fany Dunaveţchi
din Str. Mărzescu 6
SE VA MUTA
în Cuza Vodă 46
Casele Cristofor
(vis-a-vis de Sfatul Negustoresc)

TESTA

SUPRIMĂ DUREREA
Antinevralgic neutitecut
MIGRENE-RĂCELI-FEBRA
DURERI DE DINȚI
REUMATISME-JUNGHIURI

Doctor Emma Stein
ost medic Secundar al Clinicei Dermato-Sifiligrafice
Boli interne de femei
Venerice - Sifilis
Consult. 3—6
Tel. 673 *Căpitan Păun 4*

Ocazie unică

MAGAZINUL GHEMUL ROȘ

Str. Cuza Vodă 58

soldează întregul stoc de mărfuri la prețuri extraordinar de eftine

Tânăr ieșan
condamnat pentru excrocherie

Curtea de apel a condamnat pentru excrocherie la 6 luni închisoare pe tânărul Mircea Andrieș din strada Marta.

Aceasta era învinuit că a indus în eroare pe d-ra Lili Ghiorghiu din str. I. C. Brătianu, promițându-i că-i va da un serviciu la cofetăria „Corso“ — și luându-i pentru aceasta 10 mii lei.

Ulterior tânăra și-a dat seama că a fost victima unei excrocherii, Mircea Andrieș neavând nici o legătură cu firma „Corso“.

Mircea Andrieș se află în prezent stabilit la București.

REP.

In al treilea Reich

Incurcături și monstruozități provocate

de legiuirile rasiste din Germania

Nouile legiuiri rasiste din Germania au provocat multe încurcături. Imediat după promulgarea legii privitoare la sterilizare, a fost nevoie de o lămurire oficială pentru ca problema rasei să nu fie interpretată ad literam. S'a întâmplat, de pildă, că o femeie din Würtemberg s'a prezentat singură la sterilizare, închipuindu-și că face parte din „tipul baltic-răsăritean“. Vroia în felul acesta să se apropie mai mult de „tipul nordic“, deși și tipul baltico-răsăritean e foarte răspândit în Germania și considerat ca tip arian. Femeia a amestecat chestiunile de rasă. Și așa au pățit multe persoane.

Un alt caz și mai complicat s'a produs în jurul Hamburgului.

Un tânăr de 25 ani și-a împușcat mama în vârstă de 57 ani și sora acesteia de 62 ani, cu toate că el le întreținea. Tânărul era chinuit de gândul că tatăl său fusese de origină străină și că într'o zi presa îl va da de gol. Luat de scurt, la poliție, a mai declarat că printre altele, a auzit din gura mamei sale că intenționa să-l sterilizeze. După o discuție aprinsă cu ambele femei, le-a împușcat.

Legiuirile rasiste au creiat o serie întreagă de situații neîntâlnite până acum. Astfel un evreu a fost condamnat pentru că a încercat... să sărute o „ariană“ pe când o conducea cu mașina spre casă. Iar un lucrător evreu a fost de asemenea pedepsit fiindcă a vroit să lucreze o comandă pentru o ariană!

(Ceps).

Rubrica cinematografică

Cinematografele din localitate, au programat pentru săptămâna aceasta, programe destul de atrăgătoare.

Astfel la „TRIANON“ se reprezintă „Maica Doritt“, un film realizat după cunoscuta nuvelă a lui Charles Dickens. In rolul principal reapare simpatica actriță Anny Ondra care are o creație cu totul diferită de cele de până acum.

Al doilea film e „Calul Balan“, realizat după minunata operetă a lui R. Benatzky. In rolurile principale apare H. Thimig, Theo Lingen etc.

*

„SIDOLI“ ne reprezintă „Cutreerând Palestina“, un film realizat în întregime în Palestina. In această realizare apare celebrul cantor Joseph Rosenblatt.

Al doilea film e „Wonder Barr“, o fastuoasă realizare revuistică cu Dolores del Rio, Al. Jolson, Ricardo Cortez, etc.

*

La „ROXY“ se reprezintă două „premiere“ de bună calitate. Primul film e „Amiral fără voie“ o comedie vieneză plină de farmec și antren. Simpaticul actor Szöke Szakal deține rolul principal. Al doilea film e „Cei trei mușchetari“, o versiune americană, realizată după celebrul și cunoscutul roman a lui Al. Dumas.

La „PHOENIX“ se reprezintă „Floarea din Cuba“ cu Lawrence Thibett și Lupe Velez. Al doilea film e „Iubirea lor“ cu simpaticul „duo“ Charles Boyer-Katherine Hepburn.

S'au tras la sorți

Juraților pentru seziunea din Mai

Procesul lui Coroi se judecă la Iași

Aglomerația dosarelor nerezolvate la Curtea cu juri, a determinat o nouă seziune între 1 și 15 Mai.

In acest scop s'au tras la sorți Sâmbătă după amează juraților cari urmează a funcționa.

Au fost sortiți d-nii col Sava Matei, prof. I. Claudatus, prof. I. Istrate, dr. N. Alexandrescu, prof. H. Costăchel, prof. Motaș, prof. Gh. Cristal, inst. Dim. Gogos, inst. Gr. Burcovschi, insp. N. Dămăceanu, propr. N. Tăutu, propr. N. Manole, prof. A. Siller, inst. Octav. Mihăilescu, propr. Eugl Costache, prof. Radu Georgescu, inst. D. Constantinescu, inst. I. Simionescu, prof. C. Șumuleanu, prof. N. Matei, propr. D. Cojocaru, dr. M. Aberman, dr. M. Ghelman, industriaș N. O. Mărgărint, ing. E. Miclescu, prof. Al. Țupa, ing. Gh. Lupașcu, prof. M. Jakotă, dr. Stere Ștefăniu, pens. D. Crăsmaru, dr. B. Fischer, dr. H. Blumenfeld, prof. I. Minea, prof. I. Cojocaru, inst. Gh. Hopu, ing. V. Ionescu.

Juați supleanți d-nii: prof. I. Nubert, N. Dașcovici, Gh. Nastase și ing. I. Andriescu-Cale.

După câte aflăm, în această seziune se va judeca și procesul faimosului Coroi, transferat la Iași.

REP.

Despre H. Tiktin

Ca fost elev al Gimnaziului „Alexandru cel Bun“ și coleg cu avocatul C. Petrescu, cu colonelul M. Floriano, cu Consilierul de Curte de Apel D. Ștefănescu dela Cernăuți și alții, cu începere dela 1902 și în anii următori,—mă simt și eu dator să aduc elogii fostului meu profesor de limba germană defunctul H. Tiktin, care, prin calitățile sale alese, blândețe și delicatețe, a făcut pe elevii săi să-și însușească prin muncă asiduă, suficiente cunoștinți despre limba și literatura Germană, deși această limbă pentru români este destul de grea și fără afinitate cu limba noastră.

Nu s'au șters, deși au trecut de atunci peste trei decenii, și nici nu se vor șterge prețioasele amintiri ce le am despre fostul meu profesor H. Tiktin.

Vasile D. Costin
Grefier Curtea de Apel Iaș

x Tenul iritat de vânt și de soare se înfrumusețează repede și admirabil întrebuințând **Crema Miraculoasă** preparatul Farmaciei Dr. A. Ratianu Iași, str. Cuza Vodă 48.

Această minunată cremă albește și catifelează pielea distrugând petele și coșurile de pe obraz. Se trimite contra ramburs ori unde s'ar cere.

Nici un bărbat nu se uita la mine. Invidiam pe celelalte fete tinere pentru invitațiile lor la bal, pentru flirturile lor și propunerile de căsătorie ce primeau. Dar mie nu mi se întâmpla așa ceva niciodată, și știam pentru ce! Aveam un ten urât! Pielea îmi era acoperită de coșuri și pori dilatați! Orice încercare nu-mi folosea. Atunci, după sfatul unui chimist, am încercat Crema Tokalon, culoarea albă (neunsuroasă), celebra Cremă de Paris. După câteva zile, pielea îmi era mai fragedă și mai albă. După o săptămână, orice por dilatat și coș fiind dispărut, pielea a devenit limpede, moale și catifelată. Nu mai sunt geloasă! Acum, toți bărbații ce întâlnesc îmi fac complimente.

Crema Tokalon, culoarea albă, conține smântână proaspătă și ulei de olive prelucrate. Acestea pătrund în piele și dizolvă impuritățile la care săpunul și apa nu pot ajunge niciodată. Afară de acestea mai sunt și alte elemente prețioase cari nutresc pielea, o întinerește și strâng porii. Orice femeie, fie chiar mai în vârstă, poate repede obține o piele fragedă, limpede și încântătoare, de care orice fată tânără ar fi mândră.

De vânzare la toate farmaciile, drogueriile și parfumeriile din țară.

Recenzii

„Inveți singur Algebra“
de Gh. D. Țicăloiu prof. Botoșani

In lucrarea cu titlul de mai sus, d-l Țicăloiu rezolvă peste trei sute de exerciții și probleme de Algebră, indicând și toate calculele făcute.

Cu ajutorul ei, este imposibil ca ori ce elev sau elevă, indiferent de ura ce i-o poartă Algebrei, să nu o poată înțelege. In special, elevii particulari cari nu au posibilitatea de a asculta explicațiile profesorilor sau ale preparatorilor, o pot folosi cu mult succes.

D-l Țicăloiu întrebuințează un stil ușor de înțeles, iar metoda d-sale este așa de simplă, încât nu se simte nevoia să ai decât cunoștințe elementare de aritmetică, spre a putea învăța Algebra după lucrarea d-sale.

Cartea este tipărită în condițiuni technice ireproșabile, cuprinde peste 160 de pagini format mare și costă 70 lei.

P. S. Lucrarea se poate comanda direct la autor: str. Ig. Simionescu 1, Botoșani.

DOCTOR
A. Dascăl
Boli interne Venerice și Sifilis
Tratamentul blenoragiei la barbați și femei.
Diathermie urologică și generală.
Consultații și tratamente 7½—10 a. m. și 2—9 seara
Duminica 9—12 a. m.
Iași, str. Cuza Vodă 42
vis a vis de Camerade Conert

Pentru pensionari

Se aduce la cunoștința tuturor membrilor Blocului pensionarilor publici din Iași, că orele de lucru și împrumuturi la Banca populară a pensionarilor publici, s'au fixat de către consiliu în zilele de Luni, Mercuri și Vineri dela 10-12.

Consiliul Băncei are loc Joia dela 5-6 p. m.

D. maior Eug. Constandache, membru în consiliu și prim vice-președinte al Blocului pensionarilor, a fost delegat de către consiliul Băncei populară să rezolve toate cererile de împrumuturi sub rezerva ratificării consiliului și să armonizeze împrumuturile Băncei cu acele ale Casei de ajutor a Blocului pensionarilor.

Delegația aceasta s'a dat pentru o lună.

Președintele Blocului pens și a Băncei populare,
Victor Munteanu

La Trg. Frumos s'a scumpit iarăși pâinea

Tg. Frumos.— Am relatat sistemul și neobrăzarea, cu care brutarii specularează populația orașului nostru. Edilii într'adevăr s'au sesizat, au convocat morarii și brutarii, și concluzia a fost că au scumpit pâinea cu încă un leu, așa cum când prețul grâului a scăzut mult și în toate orașele, brutarii au ieftenit pâinea singuri.

La noi ne plângem că pâinea e scumpă, proastă și cu lipsă la cântar; în loc să se ia măsuri, s'a dat brutarilor o primă de încurajare. Și asta tocmai în preajma sărbătorilor.

Ce au de spus autoritățile comunale? Ni-e teamă că dacă le vom atrage atenția, vor convoca din nou brutarii și vor urca prețul cu încă un leu.

Calmet

Preoțimea la răscruce

(Continuarea din pagina I-a)

Dacă se pretinde guvernului acordarea revendicărilor sub amenințarea demisiei din partid, să se facă aceiaș pretenție tuturor partidelor politice, ca prin cercurile de studii și alte organe statutare să se înscrie *acum imediat*, în chip solemn printre primele puncte ale programului de guvernare, drepturile preoțimei.

Să fie un asalt militar asupra partidelor politice pentru asigurarea dreptului nostru, sub amenințarea blocului și demisii.

Și mai este un imperativ la răscrucea aceasta: *cale întoarsă către preoție.* Căci cam neglijăm cursul ei.

Se răresc preoții cari prin felul cum făceau politica aduceau un suflu de moralitate cetățenească și patriotică, rămânând totuși demni în slujba altarului.

Azi, care tot mai mult în ochi cazul atâtor preoți cari în loc să fie sărbătoarea la anuarul apostolatului lor, fac figurație pe scene politice, staționează indolent ceasuri întregi în prefecturi și cluburi, alții se încaeră ori regizează încăerări politice, și pe deasupra alții părăsesc Duminică după Duminică biserica lor, spre a organiza cutare sector și a participa la cutare întrunire cu tămbălău de unde (dacă are vre-o atribuție eparhială) sare în inspecții... inopinate (nume și fapte prin toate ziarele).

In felul acesta îngreuem sarcina P. S. Chiriarh cărora le cerem să ne susție în fața politicianilor, ai căror vechili am ajuns, și cari ne cunosc ca atare mai adesea decât în activitatea misionară și constructivă. Și când azi se cere a părăsi o politică, ori toată, ori pe politicieni, lucru e cam greu, patima este învechită.

In care caz, lipindu-se lupul de năravul lui, măcar să-i scoatem blana de miel cu care amăgește. Deaceea am umilă credință că e locul a ruga pe mulți preoți a nu mai da demisie din partidul lor, dar să-i implorăm a da demisie din preoție.

E mai bine pentru Biserică, pentru partid și chiar pentru ei. Vor renunța și în formă la conștiința misiunei la care de mult au renunțat în fond.

O complicată răscruce înaintea preoțimei.

Pr. IOSIF I. ȚINCOCA
Belceș.

Dr. Tzaicu
Chirurgie,
Gynecologie
Operează dimineața
Cons. între orele 5 zilnic
la Sanatoriul Iași Carol 20

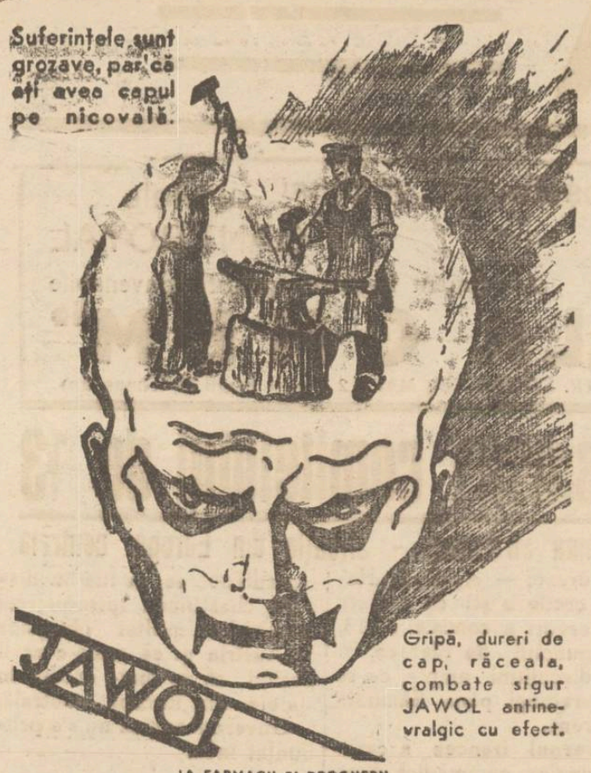

O nouă afacere Tcaciuc în localitate ?

Grave acuzații împotriva unor locuitori din Păcurari
Denunț curios în cercetarea parchetului

Un curios denunț, semnat de un anume Vasile Moraru din Podul-Iloae, a fost înregistrat de parchetul local.

Denunțătorul arată că într'o casă din apropierea barierei Păcurari, locuită de o dnă și de doi bărbați ale căror nume nu le putem da în interesul cercetărilor, s'ar petrece unele monstruozități, ce ar întrece chiar și bestialitățile din casa lui Tcaciuc.

V. Moraru susține că femeia în cauză ar atrage în casă numeroase persoane străine, care sunt asasinate și jefuite de cei doi bărbați.

Victimele ar fi apoi aruncate în Bahlui și în iazul haiducilor din Păcurari. Deasemeni mai afirmă că soldatul Gh. Popescu din reg. 16 infanterie, găsit asasinat lângă Iași, ar fi fost ucis de aceștia.

Vasile Moraru pretinde că ar fi văzut singur în acea casă două cadavre ciopârțite, și propune să se facă cercetări în locurile indicate de dânsul.

Parchetul a ordonat o anchetă. REP.

Foștii directori ai Soc. de asigurare „Regina Maria"

condamnați pentru excrocherie

Am relatat procesul de excrocherie al conducătorilor fostei societăți de asigurare „Regina Maria", anume Petrescu, Iordan și Iticovici, judecați de Tribunalul local secția II.

Tribunalul a pronunțat Sâmbătă hotărârea prin care cei trei inculpați sunt condamnați la câte un an închisoare și 5000 lei amendă.

Inculpații au făcut apel la Curte.

x VACANȚA JUDICIARĂ — De azi Luni începe vacanța la palatul de justiție. Vacanța ține până la 18 Aprilie. In tot acest interval de timp instanțele judiciare și parchetul vor funcționa între orele 3 și 5 p. m.

Judecător de vacanță a fost delegat d. V. Iorga.

KOPROL, pastila de ciocolată cunoscută de toată lumea combate cu maximum de eficacitate: DIGESTIA ANEVOIOASA, CONSTIPAȚIILE, INFECȚIUNILE APARATULUI DIGESTIV MIGRENA

Doamnele și d-șoarele elegante
sunt rugate a vizita noul atelier de confecțiuni de damă
Casa Ștefănescu
Str. Lăpușneanu 21 (vis-a-vis de Str. Banu)
unde se confecționează după ultimele mulaje și jurnale pardesie și toalete pentru orice ocaziuni.
PREȚURI FOARTE CONVENABILE

STUDIO GUSTY
anunță publicul doritor de lucrări artistice, că a angajat pe maestrul fotograf *ROTH LADISLAU*, începând de Luni 6 Aprilie până la 1 Mai.
Prețurile se mențin ale Studio-ului Gusty.

Crema Mony este cea mai fină cremă pentru înfrumusețarea feței
Crema Mony este secretul Doamnelor frumoase.
Crema Mony este preparată din substanțe inalterabile și nevătămătoare.
Crema Mony întinerește pielea, dându-i un aspect proaspăt și catifelat.
Crema Mony se întrebuințează cu mare succes contra pistruilor, petelor de ficat, sarcini, bubulițe, coșuri, erupțiuni și crăpături ale pielei și a buzelor provenite din vânt sau ori ce cauze asigură în scurt timp efectul dorit.
Depozit general:
Farmacia Curtel Regale FRAȚII Dr. KONYA

AZI la ROXY — Ultime mari premiere în Iași
Iți cânt Romanța
Al doilea film
Patrula Morții
Miky Maus si Pathe Nathan completează programul

Reclamație de ultraj

în contra unor proprietari ieșeni

Ad-ția financiară a înaintat parchetului reclamația perceptorului I. Coteanu dela circ. I împotriva soților Gh. și Natalia Covăsneanu proprietari din str. Gălății.

Aceștia sunt acuzați că ar fi ultragiat pe perceptor și au sustras obiectele aflate sub sechestru.

Ad-ția financiară cere acționarea acestora în judecată.

S'a scumpit sifonul

Cartelarea fabricelor de sifoane din localitate

Zilele trecute s'a cimentat din nou cartelul fabricelor de sifoane. Au intrat în cartel toți sifonarii, fără de nici o excepție.

Deocamdată s'a hotărât urcarea prețului la sifon cu 1 leu.

Cartelul acesta a intrat în vigoare acum două zile, așa că putem prevedea că în timpul verei vom plăti din nou ca în trecut 4—5 lei sifonul.

Autoritățile ar trebui să ieie măsuri.

Pregătiri pentru „Luna Iașului"

O inițiativă a Camerei de Muncă

In vederea viitoarei expoziții a Iașului, Camera de Muncă a trimis adrese tuturor industriilor și meseriașilor din localitate, prin care-i invită să se pregătească din timp cu lucrările necesare.

Aceasta, pentruca meseriile ieșene să fie onorabil prezentate la viitoarea expoziție a Iașului.

D. Margărint președ. Camerei de Muncă, intenționează ca pavilionul meseriilor să întrecă anul acesta toate pavilioanele din expoziție, și în acest scop activitatea va începe timpuriu. REP.

Societatea Pensionarilor Publici din Iași

Convocare

Membrii societății Pensionarilor publici din Iași sunt convocați în adunare generală Duminică 19 Aprilie 1936 ora 10 a. m. în localul *Blocului Pensionarilor* str. Palat No. 2.

La ordinea de zi, aprobarea bilanțului, contului profit și perdere și descărcarea Consiliului de Ad-ție de gestiunea sa pe anul 1935.

Discutarea art. 63 din statut.

Dacă la această dată nu se va întruni numărul de membri cerut de statut, atunci adunarea se va ține a doua ședință în ziua de 26 Aprilie a. c, în același local la aceiaș oră și cu aceiaș ordine de zi, urmând a lua hotărâre valabilă cu ori ce număr de membri prezenți.

Dedesubturi politice

S'a încercat o manevră

pentru compromiterea d-lui Mihalache în fața regelui ?

Zarul ocal „Politica", publică în numărul ultim, un senzațional articol, din care desprindem următorul pasaj:

„La clubul național-țărănesc, în fața comitetului executiv, șeful partidului a făcut o expunere asupra situației politice, vorbind aproape două ore.

La sfârșitul acestor două ore, d. Tătărescu posedă la președinția consiliului *o stenogramă a cuvântării, care a fost plăzmuită și fabricată adhoc*, pentru uzul d-lui prim-ministru.

Căci s'a constatat că în sala de ședință n'a stenografiat decât un singur stenograf, acela angajat al partidului.

„S'a văzut că anumite pasagii tendențioase trebuiau să servească din nou, ca și altădată, *la compromiterea șefului partidului în fața M. S. Regelui*".

Lăsând la o parte comentariile „Politicii", faptul relevat are o semnificație deosebită.

Mica Publicitate

DE INCHIRIAT 3 sau 4 camere, teracotă, baie completă, bucătărie; 2 camere cu bucătărie, una cameră izolată în str. Ștefan cel Mare 2; 2 magazii de zid; 2 camere izolate în strada Gându 6, adresa Frații Hirschensohn, str. Ștefan cel Mare 2.

DE INCHIRIAT în str. Ghica Vodă 41 trei apartamente, separate sau împreună, compuse din câte 2 odăi cu bucătărie.

A se adresa d-lui C. Ștefănescu, str. Tătărași. 27.

DE INCHIRIAT 3 camere și o bucătărie, vitraj, camară de lemne, pivniță, apă, lumină, sau 2 camere și bucătărie, camară de lemne etc. A se adresa str. Albinet 14 bis.

DE INCHIRIAT în str. Vasile Conta 13 apartament compus din 4 camere, bucătărie, baie complect instalată—precum și apartament compus din 3 camere luminoase în subsol și acces la o pivniță mare boltită. A se adresa propr. C. Steid, str. Trei Erarhi 9.

DE INCHIRIAT două camere cu antret și bucătărie, apă, canal, camară rece și camară pentru lemne cu lumină electrică în strada Trei Erarhi No. 2.

DE INCHIRIAT 2 camere, antret, bucătărie, pivniță, lumină electrică, apă, canal, în str. Carol No. 41. Se pot vizita între orele 9 dim.—8 seara. A se adresa la D-na Dr. Ol. Ciudin Niculcea între orele 2—5 p. m.

DE VÂNZARE mobilă de sală de așteptare, de birou, lămpi și diverse obiecte. A se adresa la zar sub P.

DE INCHIRIAT în str. Sf. Lazăr 20 un apartament la etaj: 3 camere, baie, bucătărie, odaie de servitori, parchet, teracotă, confort modern. La parter: 2 camere, bucătărie, a se adresa d-lui Ilie Mendelsohn, fabrica de oglinzi.

DE INCHIRIAT în strada Ghica Vodă 13, apartamente de 2 și 3 odăi, cu bucătării și atenanse. A se adresa la proprietar în curte. Preț convenabil.

DE VÂNZARE 2 paie oane, unul mobil și unul de voiaj, cu 200 plăci mici și mari, străine și moderne, neuzate; o trăsurică de copil și un pat de fier cu somiera lui. A se adresa Str. Deliu 10 Disp. V.

DE VÂNZARE stupi sistematici cu și fără albine. Str. Sf. Andrei No. 17.

Sidy Thal
dă un singur spectacol la Iași în eleganta sală a
Teatrului Phoenix
cu neîntrecuta revistă
Car-na-val
de BEN ELI
care a avut în Capitală cel mai răsunător succes.
Ansamblul se compune din 30 persoane și un balet excepțional.
Bilete la casa teatrului

BANCA
EM. MARCOVICI
IAȘI
Str. Ștefan cel Mare 15
cumpără și vinde ori ce titluri și acțiuni la cursul Bursei din București.
Stăm la dispoziția Onor. publicului cu orice informațiuni de Bursă în mod cu totul gratuit.

CINEMA PHOENIX
Nu mai 3 zile
ASTĂZI
2 formidabile succese
Lawrence Tibet și Lupe Velez
în marele succes muzical
FLOAREA din CUBA
Al doilea film
Iubirea lor
cu CHARLES BOYER
și KATHERINE HEPBURN
Numai 3 zile

CINEMA SIDOLI
Numai 3 zile
ASTĂZI
Primul film vorbit și cântat idiș
Cutreerînd Palestina
cântat de cel mai mare cantor al lumii
Ioseph Rosenblatt
Al doilea film
Brilianta operetă cu 4 vedete
WONDERBAR
AL. JOLSON — DOLORES DEL RIO — DICK POWELL și RICARDO CORTEZ
Numai 3 zile

Activitatea învățătorească

Cercul cultural din Popești-Iași

Scriu aceste rânduri, nu pentru opinia publică care cunoaște îndeaproape munca și sacrificiul pe care-l depun învățătorii satelor în slujba luminării poporului, ci pentru guvernanții noștri care-și fac cu multă ușurință convingerea că învățătorii ar ști să ceară numai drepturi și privilegii—dacă se mai poate vorbi azi de privilegii.

Să se știe însă că acești îndărătnici apostoli ai culturalizării masselor nu numai că nu s'au bucurat de privilegii, dar au fost deposedați de cele mai elementare drepturi ce ar trebui să decurgă din munca și osteneala lor.

Dar să lăsăm la o parte laturea tristă a problemei acestia și să ne ocupăm de felul cum se realizează dezideratele și imperativele luminării poporului, în cadrul cercurilor culturale învățătorești.

*

Decurând s'a ținut ședința cercului cultural la școala Popești, sub conducerea înv. M. Simionescu, un om tare cuminte și așezat.

Dimineața s'a făcut ședința intimă, realizându-se toate discuțiile pe un plan superior. S'a servit apoi o agapă, la locuința directorului școlii, făcută cu cheltuiala tuturor învățătorilor de la acea școală cari trăesc într'o impresionantă armonie și indestructibilă solidaritate.

Ședința publică a decurs cu un fast deosebit. Sala școlii neîncăpătoare pentru sutele de săteni. O serbare compusă din coruri pe patru voci, poezii foarte bine recitate, dialoguri și o comedie, au stârnit admirația și entuziasmul asistenței.

Corurile erau într'adevăr minunate. Medicul de circumscripție, ce stătea lângă mine, într'o încântare mereu crescândă, îmi atrăgea atenția asupra felului clar cum se distingem vocile și apoi se contopeau într'o armonie care satisfăcea cel mai ascuțit simț muzical.

Invățătorul Const. Suceveanu, e maestru care face fala cercului învățătoresc și a-și putea afirma că e neîntrecut în organizarea serbărilor culturale ce se dau prin satele noastre. Cinste lui și Corpului din care face parte!

Ce răsplată se acordă pentru această muncă ?...

Dar există totuși o răsplată morală care nu poate fi echivalentă cu nimic.

N. Grigoraș-Sinești

„Chino-vinul „Dr. Ratianu cu China, Kola, Guarana, Gențiană și Glicerofosfat de Calciu întărește organismul, dându-i vigoare. Se recomandă cu mare succes convalescenților, și anemicilor, mărindu-le pofta de mâncare. Depozit. Farmacia Dr. Ratianu Cuza Vodă 48.

Adunarea generală

a Creditului Urban din Iași

Foarte multă lume a participat eri la adunarea generală dela Creditul Urban.

La ora 10 și jumătate, adunarea se deschide. La masa consiliului, iau loc d-nii C. Meissner președinte, N. Gheorghiadi, director general, Osvald Racoviță, C. Toma, N. Cananău, rector Bratu și Eraclide. Dintre societari d. general Pârvulescu, secretar d. Sion.

Aparițiia conducătorilor e viu aplaudată. După câteva cuvinte rostite de d. Meissner, se intră în ordinea de zi.

D. Gheorghiadi citește darea de seamă a consiliului de administrație.

Intre altele, directorul general spune:

„Cu toată munca depusă și prevederile diferitelor legi, chestiunea principală a înlesnirei vieții economice n'a căpătat încă cel puțin un început de soluționare.

Apelează la societari de ași îndeplini obligațiile; și în acest fel instituția va prospera.

Se ratifică gestiunea și bilanțul și se votează noul budget, care se cifrează la venituri cu 9,456,000 lei și la cheltueli cu 9,340,620 lei.

Se realeg în consiliu d-nii Mihai Sadoveanu, Eraclide și Einhorn.

*

Ordinea de zi este isprăvită. Dar se ia în discuție un memoriu depus de un grup de bucovineni care cere sistarea executărilor, reducerea ratelor și reducerea scrisurilor la cursul zilei și convocarea unei noi adunări generale.

D. Burdenică, avocat, din partea bucovinenilor, motivează aceste propuneri pe care le consideră ca esențiale pentru propășirea instituției, și unirea sufletească între Iași și Bucovina.

D. Gheorghiadi răspunde, în primul rând analizând partea statutară și juridică, dovedind că aceste chestiuni sunt de resortul statului și inacceptabile acuma.

Apoi d. Gheorghiadi, cu o adâncă emoție evocă o pagină din viața Iașului. Acum 30 ani Creditul Urban a intrat în posesia caselor marilor ieșeni Vasile Pogor, Vasile Sculy, Scarlat Pastia, Pavlof și alții, care au înțeles că e în interesul instituției și n'au cerut sistarea urmăririlor.

Și într'o caldă perorație, d. Gheorghiadi termină, zicând:

„Noi am făcut tot posibilul și îl facem pentru a veni în ajutorul Bucovinei. Nu urmărim execuții silite, ci vă rugăm a face sforțări, și a vă achita de obligațiunile noastre, pentru că astfel luptați pentru propășirea instituției și pentru binele vostru".

Calda cuvântare a directorului general a fost sgomotos aplaudată.

DAN

Inmormîntarea studentei Martha Marcopol

Eri după amiază a avut loc la cimitirul „Eternitatea" înmormântarea Martei Marcopol, studentă la Academia de Artă Dramatică din localitate.

Defuncta era sora cu d-ra Atena Marcopol, distinsa artistă dela Teatrul Național.

Element remarcabil al clasei de declamații conduse de d. prof. M. Codreanu, i se prevedea o frumoasă carieră artistică.

Marta Marcopol era o fire veselă și comunicativă; își creiase pretutindeni simpatii.

In urma unei complicații de meningită, Marta Marcopol și-a dat obștescul sfârșit în floarea tinereții.

A fost prea timpuriu răpită din mijlocul nostru.

Dumnezeu s'o odihnească în pace.

DIABETICI!
Tresfarin-București vă oferă: Pâinea, prăjituri, delicatese, compoturi, ciocolată, etc. Consultați pe medicul Dv. — *Reprezentanța și vânzarea exclusivă pentru întreaga Moldova*
LA SAMOIL
Iași, Strada Lăpușneanu No. 11

AUR AUR
200 gr. 300
113 CUMPĂRĂ NUMAI Str. I. C. BRĂTIANU 113

Pentru domnii eleganți
Cămăși, cravate, mănuși, batiste, cordoane
Ultimele noutăți produse străine cu prețuri convenabile la **Favorit**

ULTIMA ORĂ

Frămîntările din partidul liberal

în jurul scandalului din gara Sinaia

Dl. Grigore Duca a cerut înscrierea în organizaţia de Iaşi.- Guvernul în situaţie dificilă

Bucureşti 6.—Se ştie că în urma scandalului provocat de câţiva studenţi în gara Sinaia, s'au produs grave fricţiuni în sânul partidului liberal, accentuîndu-se încordarea dintre grupul d-lui Dinu Brăteanu şi acela al primului ministru.

D. Tătărescu, după ce a avut întrevederi cu d-nii Inculeţ şi N. N. Săveanu, preşedintele Camerei, a vizitat pe şeful partidului, punându-l în curent cu măsurile luate de guvern.

Cazul d-lui G. Duca

In semn de protest împotriva celor petrecute la Sinaia, d. Gr. Duca, deputat de Lăpuşna, (fratele lui I. G. Duca) şi-a înaintat demisia din organizaţia liberală de Lăpuşna, condusă de d. Inculeţ, rămânând însă mai departe membru al partidului.

D. deputat Gr. Duca, a cerut d-lui V. Iamandi să aprobe înscrierea d-sale în organizaţia liberală de Iaşi.

Ate complicaţii

In cercurile politice din Capitală se vorbeşte şi de demisiile d-lor Fotino şi P. Polizu-Micşuneşti! Până în prezent, însă, ele nu s'au produs.

Deoarece şi tineretul liberal a luat atitudine în această chestiune iar pe de altă parte se studiază redeschiderea procesului asasinării lui I. G. Duca, se pare că guvernul trece prin momente destul de critice.

Congresul studenţesc a luat sfîrşit

Tg. Mureş 6. — Congresul studenţesc şi-a încheiat eri lucrările. La sfârşit s'a votat o moţiune, în care se cere printre altele, ridicarea stării de asediu şi a cenzurei, precum şi înfiinţarea unei politehnice agricole la Craiova.

Studenţii au defilat apoi prin faţa d-lui gen. Cantacuzino-Grăniceru, îndreptându-se spre gară. Imbarcarea s'a făcut în două trenuri. Unul a plecat în direcţia Petru-Rareş şi celălalt spre Războieni.

La plecare nu s'au înregistrat incidente.

Cazul celor trei cadavre

dintr'un automobil, în drum spre Iaşi

In legătură cu cele trei cadavre găsite într'o maşină pe şoseaua Chişinău-Iaşi, cercetările au stabilit următoarele:

Studenţii evrei din Iaşi neavând cadavre pentru disecţie, şi le procură dela morga din Chişinău.

Astfel săptămâna trecută, studenţii George Frühling, Gram şi Strulovici au plecat la Chişinău şi au cumpărat trei cadavre, având şi autorizaţie din partea medicului legist.

N'au îndeplinit însă o formalitate a primărie şi deaceea au fost opriţi pe drum şi returnaţi la Chişinău, unde au fost interogaţi.

In legătură cu această afacere, poliţia locală a efectuat Sâmbătă după amiază descinderi la locuinţele studenţilor în cauză. Nu s'a găsit însă nimic compromiţător.

Poşete fine, mănuşi de piele
GANT ROYAL
Asortiment bogat cu preţuri convenabile
„LA GHEM"
STR. ŞTEFAN CEL MARE 2 (lângă Fraţii Hirschensohn)

Misiunea comitetului de 13

Problema abisiniană - Situaţia din Europa centrală

Londra 6. — Agenţia „Havas" crede a şti că şedinţa de Miercuri a comisiei de 13 va fi punctul de plecare al unor discuţiuni ample, ce se vor prelungi până Sâmbătă 11 curent.

Guvernul francez a cerut celui englez ca imediat după terminarea lucrărilor comitetului de 13, să se convoace întrunirea puterilor locarniene.

Deasemenea guvernul francez a cerut ca ambele şedinţe să aibă loc la Bruxelles.

Comitetul de 13 va examina problema italo-abisiniană; iar la întrunirea puterilor locarniene se va lua în discuţie chestiunea introducerei serviciului militar obligator în Austria şi ce armate ar fi posibil să se mai creeze în statele din Europa centrală.

Guvernul englez nu s'a pronunţat încă.

*

Paris 6.— In legătură cu propunerea guvernului francez, de a se întruni la Bruxelles, Miercuri 8 Aprilie, întrunirea puterilor locarniene, au sosit la Paris acceptaţiuni de a asista la desbateri, din partea Italiei, Belgiei şi Olandei.

Germania pregăteşte anexarea Austriei

Aşa explică Viena, sporirea efectivelor militare

Viena 6.— Procedându-se la întocmirea tablourilor de recrutare, s'a fixat efectivul armatei austriace la 150 mii oameni. Prin tratate, Austria avea drept la 30 mii soldaţi.

Se afirmă din cercuri autorizate că guvernul federal e gata să dea asigurări Micei Înţelegeri că introducerea serviciului militar obligator în Austria are un caracter strict defensiv. Această măsură a fost luată numai spre a preîntâmpina o lovitură din partea Germaniei, care intenţionează să anexeze, pur şi simplu Austria.

In acest scop, au şi fost introduăe clandestin în Austria, mari cantităţi de arme. Compunerea specială a noului Reichstag, justifică această temere.

Şi Ungaria ?

Budapesta 6.— Intreaga presă ungară comentează pe larg chestiunea introducerei serviciului militar în Austria.

Ziarele arată că, faţă de gestul Austriei, Ungaria va trebui să ceară în curând egalitate de tratament, în ce priveşte organizarea militară.

Succesul unei ieşence la Paris

Doamna Mariana inginer Istrati, — născută Mitru, — profesoară de limba franceză, a obţinut, zilele din urmă, cu un strălucit succes, doctoratul în specialitatea sa la Paris. I s'a acordat cel mai înalt calificativ pe care-l decerne Sorbona şi anume: „Très honorable".

Lucrarea sa de doctorat este un studiu amănunţit şi original, întemeiat pe un bogat material documentar pentru întâia oară cercetat, asupra lui Cherbuliez.

Neîntrecuţii profesori Baldensperger şi Pommier au felicitat călduros pe noul doctor.

Ad odăm şi noi felicitări sincere.

Revizuirea supuşilor străini

Bucureşti 6.—D. Sergiu Dimitriu a dispus ca la 1 Iulie, să înceapă în toată ţara revizuirea supuşilor străini.

Comisiuni speciale vor funcţiona în diferite centre ale ţării, sub controlul direct al ministerului de interne.

Inarmările Germaniei

Berlin 6.— Guvernul a dat o ordonanţă, potrivit căreia, toate fabricile germane, cari lucrează pentru apărarea naţională, vor lucra fără nici o întrerupere chiar Duminică şi zilele de sărbători, având câte 4 echipe de lucrători.

Atac simulat asupra Bucureştilor

Bucureşti 6 — Astă seară, va avea loc în Capitală, în porţiunea cuprinsă între Dâmboviţa şi Calea Rahovei, o demonstraţie de atac cu gazele şi apărare anti-aeriană.

Atacul se va produce la ora 12, când se vor stinge toate luminile şi se va opri circulaţia.

ORA 12

Consfătuirile d-lui Dinu Brătianu

Bucureşti 6. — D-l Dinu Brăteanu a avut azi dimineaţă o consfătuire cu d-nii N. Săveanu şi dr. Costinescu.

S'a discutat situaţia din partid şi activitatea în timpul vacanţei.

Şeful partidului liberal, pleacă astă seară în străinătate.

*

— Dl. I. Mihalache a plecat la Dobreşti, unde va rămâne până după sărbători.

D. dr. Lupu va petrece Paştele la Arsura (jud. Fălciu).

Inapoerea Mareşalului Averescu

Bucureşti 6.— D. mareşal Averescu a părăsit oraşul Milano, îndreptându-se spre ţară.

D-sa va sosi mâine la Turnu-Severin, unde îşi va petrece sărbătorile.

Victoriile Italiene în Abisinia

Paris 6.—Agenţia „Rador" transmite din Asmara, ştirea că trupele italiene au ocupat definitiv oraşul Quoram, situat în regiunea muntoasă.

Se consideră că drumul spre Addis-Abeba este deschis armatelor italiene. Partida pentru Negus este socotită ca perdută.

S'a sinucis o studentă

Chişinău. 6 — O impresionantă dramă s'a petrecut aseară în plin centrul oraşului nostru:

Studenta Valeria Hudici, de la universitatea din Iaşi, domiciliată în str. Alexandru cel Bun 89, s'a sinucis cu un foc de revolver.

Moartea i-a fost fulgerătoare. Se pare că motivul actului disperat e o dragoste nefericită.

Autorităţile au început ancheta.

Incendiu în Prahova

Ploeşti 6.—In com. Cornurile a isbucnit un incendiu, distrugând 23 de gospodării.

Focul a fost localizat de pompierii din Ploeşti.

Situaţia politică

văzută de d. Octavian Goga

Bucureşti 6.—După congresul dela Craiova, d. Octavian Goga a făcut declaraţii gazetarilor.

Intre altele, d-sa a spus:

— „In prezent se petrece la noi, un proces ce va duce la transformarea situaţiei politice. Partidele politice se vor diviza în două grupări; partidele naţionaliste şi cele de nuanţă internaţională.

Faţă de Rusia, suntem pentru un acord de neagresiune, dar nu de asistenţă mutuală".

Eri la Camera de Muncă

Au fost îmbrăcaţi de Paşti

60 de copilaşi săraci

Imbrăcarea celor 60 de copii de meseriaşi şomeri, de către Uniunea generală a meseriaşilor de sub preşedintia d-lui N. O. Mărgărint, s'a desfăşurat eri la Camera de Muncă într'o atmosferă impresionantă.

Cei 60 de copilaşi (băeţi şi fete) au fost îmbrăcaţi cu hăinuţe sau rochiţe noui, cu ghetuţe, ciorapi şi băscuţe.

Bucuria acestor copilaşi care s'au văzut deodată îmbracaţi de Paşti aidoma copiilor de oameni avuţi, e de nedescris. Pe faţa lor şi a părinţilor care îi însoţeau se putea citi fericirea.

Dl. M. Mărgărint a împărţit copilaşilor bomboane, rostind apoi un discurs prin care a mulţumit comitetului Uniunei, pentru munca ce a depus-o în scopul ajutorării copiilor săraci, promiţând pe viitor o activitate mai intensă în acest scop.

A mai vorbit d. Arthur Ruş.

In afara părinţilor şi a comitetului Uniunei, au mai participat la solemnitate d. senator Alf. Herovanu preşed. Uniunei funcţionarilor particulari, V. Arseni şi Em. Zaiţz, conducătorii Casei Asigurărilor Sociale, d. I. Georgescu vice preşed. Camerei de Muncă, d. Forşt, d. Eug. Şabinschi, S. Abramovici etc.

După solemnitate, copilaşii au fost fotografiaţi cu comitetul. DES.

Informaţiuni

x Reducerea de 50 la sută pe c. f. r. spre toate direcţiile, intră în vigoare din ziua de 9 Aprilie şi ţine până la 17 Aprilie.

x D. ministru Victor Iamandi a sosit eri dimineaţa în localitate, iar Mercuri seara se înapoiază la Bucureşti.

Serbătorile, d-sa nu le va petrece la Iaşi. Va reveni în schimb imediat după închiderea Parlamentului, spre a reîncepe campania de întruniri, atît în oraş cât şi în judeţ, la care se va explica activitatea guvernului.

x Legea pentru înfiinţarea Soc. Apelor n'a fost încă promulgată.

D. primar O. Racoviţă, care amânase convocarea consiliului pentru discuţia bugetului, întârziind la Bucureşti, s'a reîntors eri în localitate.

Tot eri după amiază, d-sa a fost la Primărie, unde a lucrat cu d-nii: Pascu Stanciu şi Gh. Popovici directorul serviciului contabilităţii.

x Alaltăeri, D-l controlor şef D'Albon a făcut la Bucium instalarea d-lui Zaharia Ivanov, un distins funcţionar fiscal şi care a fost numit controlor financiar la circ. Bucium, în locul D-lui controlor Ilie Nedelcu, care după cum se ştie a fost suspendat din serviciu, fiind pus sub anchetă la Cabinetul de instrucţie.

x DR. BRENER specialist mamoş, boli de femei. Cons. 2—3 d. a. Str. Banu.

200 lei gr. AUR
cumpără numai
LEON G.
Str. Brătianu Nr. 82
vis-a-vis de str. Mărzescu

x Cei care se interesează de bunul mers al Orfelinatului evreesc din str. Mărzescu, sunt invitaţi a lua parte la masa tradiţională de Paşte care va avea loc azi şi mâine la orele 7 seara, în saloanele orfelinatului.

x Proprietarul librăriei „Cartea Românească", d. V. Lăzărescu, a solicitat concordat preventiv.

Activul e de 2,055 508 lei, iar pasivul de 2,844.765 lei.

Proprietarul oferă creditorilor achitarea creanţelor în proporţii de 40 la sută, în timp de 5 ani, fără dobândă.

Tribunalul a fixat termen la 20 Aprilie.

x EXCURSIONIŞTI IN RUSIA.—Eri a trecut prin punctul Tighina, spre Rusia, un număr de 48 excursionişti. Prin aceştia se aflau: Pincipesa Maria Cantacuzino, prof. Petruş şi Manu, d. Toni, preşedintele învăţătorilor din ţară etc.

Costul unei călători în Rusia, este de 16 mii lei.

Ştiri poliţieneşti

Furturi îndrăzneţe

Astă noapte indivizi necunoscuţi au comis furturi îndrăzneţe la locuinţele d-lor Saim Rosenbaum şi Leon Marcus din str. V. Lupu 82 şi Leon Gandelştein din str. Ştefan cel Mare 13.

Local devastat. — A fost înaintat poliţiei individul Petre Ticu din str. Toma Cozma, care a devastat localul d-lui M. Tucker din aceiaş stradă.

Se cercetează.

Incendiu în Prahova

Ploeşti 6.—In com. Cornurile a isbucnit un incendiu, distrugând 23 de gospodării.

Focul a fost localizat de pompierii din Ploeşti.

Solemnitatea

dela Laboratorul de bacteriologie veterinară.

Eri a avut loc la laboratorul de bacteorologie veterinară din oraşul nostru, solemnitatea aşezării pietrei comemorative pentru ctitorii noului palat al institutiei. Au participat d-nii insp. g-ral dr. V. Ioan ca delegat al ministerului, av. Alex. Velciu directorul prefecturei de judeţ, medicii veterinari din Moldova, etc.

Au vorbit d-nii V. Ioan şi Alex. Velciu, enumerând ctitorii palatului care sînt: dr. Manolescu Strunga, Ionescu-Brăila directorul g-ral al ministerului agriculturei şi dr. Eremia Iliescu, insp. g-ral veterinar din Iaşi.

Cinematograful

In alta parte a ziarului redăm ordinea filmelor care rulează la cinematografele din localitate.

In ultimul moment însă a intervenit o schimbare şi anume: la „TRIANON" se reprezintă „Mica Dorrit" cu Anny Ondra şi „In ţara minune" cu comicii Stan şi Bran.

Iar la „ROXY" au rămas aceleaşi admirabile filme de săptămâna trecută, adică „Iţi cânt romanţa" cu Nino Martini şi „Patrula morţii" cu V. Laglen.

Aceste filme rulează numai 3 zile.

PIERDUT Buletinul Biroului Populaţiei Iaşi No. 37467 din 3 Febr. 1928 pe numele de Heyhal Wadimir Anton din strada Ciurchi 65.

Cine-l va găsi şi va uza de el, şi-l va depune autorităţilor în drept, va suferi consecinţele legei. Acest buletin se declară nul.

DOCTOR
ADRIAN ŞTEFĂNESCU
MEDIC DE SPITAL
Boli interne şi nervoase
Consult. 4—6 p. m.
Str. I. C. Duca Nr. 16
(fostă Muzelor)

Raze, Unde-Scurte
Diathermie
DOCTOR
Gr. A. Dimitriu
Asistent universitar
Specialist în Boli de PIELE
SIFILIS, VENERICE
Str. Lăpuşneanu No. 3:
Cons. 2—4 şi 6—8 p. m

Crema de Lăcrămioare
nevătămătoare, curăţă albeşte şi catifelează pielea
Dep. Farmacia Dr. Beceanu

DOCTOR
SOLO SCHREIFEL
Specialist în
Boli de piele
Venerice, syfilis
Diagnostic precoce al syfilisului prin examenul ultramicroscopic
Diathermie
Raze Ultra Violete
consultaţii şi tratamente
7—10 dim. şi 2—9 seara
Str. Anastasie Panu 70
(vis-a-vis de Palatul Administrativ)

Informaţii

x Vinurile de la Fraţii Pogor sunt neîntrecute în calitate şi foarte eftine, fiind din viile proprii.

x La Şcoala de Menaj str. Toma Cozma No. 1 se primesc comenzi de cozonaci, paşcă şi orice fel de preparate pentru Sf. Paşti.

x CULORI ŞI LACURI pentru ouă calităţi garantate cumpăraţi „LA ELEFANT" str. Cuza Vodă 62.

x Pentru „Monitorul Oficial" orice fel de publicaţii se primesc la ad-ţia ziarului.

x Pentru Sft. sărbători ale Paştelui, aprovizionaţi-vă cu bunătăţi comestibile şi băuturi fine, de la Fr. Pogor, care sunt cei mai bine asortaţi, şi vând foarte eftin.

ATENŢIUNE!
Renumitele vinuri alese, alb şi roş cu preţ de desfacere găsiţi numai la Bodega
Iancu Solomon
Str. Cucu No. 42
Mare asortiment de murături şi harbuji
DE PEISEH

Dr. S. Streiff
fost asistent al Clinicelor urinare din Viena şi Berlin
Specialist în Boli şi Operaţii Genito-urinare
(Rinichi, Beşică, Prostată, Genitale)
Cistoscopie, Uretroscopie
Cons. 3—8 p. m.
Iaşi, Str. A. Panu 7
(lângă Şcoala Steaua)

Dr. L. JACOBY
Medic de Spital
SPECIALIZAT LA PARIS
BOLI DE COPII ŞI SUGARI
RAZE ULTRAVIOLETE
Iaşi, Ştefan cel Mare, 29
Telefon 639
Cons. 2—7 p. m.

Dr. GANCEVICI
consultă
BOLI DE PIEPT
str. Lăpuşneanu No. 19
între orele 1—4 p. m

DOCTOR
S. Goldstein
Strada Academiei No. 1
(vis-a-vis de Hotel Traian)
Boli de Femei
Venerice — Sifilis
Diatermie
Tratamente cu
Unde ultra-scurte
pentru Metrite, Salpingo-ovarite, Blenoragie cronică, Prostatită, Impotenţă, Fiebită, Reumatism, Artrite cronice. Cons. 10—12, 3—7

Vinurile Vladimir Zaporoscenko
cu preţurile reduse de podgorii
Vin alb 10, 11, 12 lei litru
Vin roş gabernet 12, 14 „ „
Depozit exclusiv str-la Golfei (vis-a-vis de turnul Golfei)

ANUL XXXII No. 8706

ABONAMENTE

Lei 350 pe un an
180 6 luni
90 3
1000 Instituții publice

ATELIERELE TIPOGRAFICE
IAȘI. — STR. LĂPUȘNEANU 37

Telefoane { Redacția 391 / Administrația 394 / Serviciul de noapte 367

1 LEU

OPINIA

Ziar popular cotidian

MERCURI 8 APRILIE 1936

Premii Gratuite
SERIA 65-a
Bon No. 34
LA RĂCELI DAU

DEMNITATEA PARTIDULUI LIBERAL

Se zice că guvernul ar trece prin momente critice. Şi ar fi explicabil.

Cazul din gara Sinaia nu-i un lucru care poate fi trecut uşor cu vederea.

Că autoritatea competentă n'a luat măsuri preventive de pază,—n'ar fi prea grav, şi în orce caz e o indolenţă obişnuită la noi,

Dar faptul că autoritatea a voit să ascundă realitatea, iar faptaşii s'au bucurat mai departe de avantaje şi chiar protecţie oficială,—devine grav. Şi cu atât mai grav cu cât se află la cârmă partidul liberal care l-a avut şef şi prim—ministru pe I. G. Duca.

In afara chestiunii de cuviinţă socială şi de ordine publică' se pune problema demnităţii partidului liberal.

Un mare organizm politic, cu un trecut istoric şi cu un rol pregnant în în viaţa noastră publică, nu poate suferi agresiuni morale ca aceasta de care vorbim. Şi când din lăuntrul guvernului liberal se ataşează elemente care şovăesc în obligaţiunea de a apăra demnitatea partidului, — e normal să se producă încordări şi trământări care să pue în primejdie soarta guvernului.

E într'adevăr, un moment critic pentru cabinetul Tătărescu.

Dacă totuşi guvernul va trece primejdia, fără a-şi schimba fundamental metodele în interior, ci se va complace şi deacum înainte în moliciune şi în complicităţi suspecte cu anumite elemente de dreapta, — atunci demnitatea partidului liberal va fi grav ştirbită. Iar consecinţele de viitor vor fi dureroase pentru acest partid cât şi pentru ţară.

X.

Perioadă economică de tranziţie

Inviorarea activităţii industriale în ţara noastră

Insă producătorii primi nu profită - Iar mizeria şi scumpetea se menţin anormal

In ultimul timp s'a observat o apreciabilă înviorare industrială în ţara noastră.

Rar o industrie care nu şi-a încheiat anul acesta bilanţul cu un câştig însemnat; rar o industrie care să nu fi prosperat şi înflorit, în ciuda „vremurilor aflurisite de criză" prin care trecem".

Dacă e aşa — şi aşa este oar — am avea un puternic motiv de a ne declara satisfăcuţi când industriile merg bine într'o ţară... Dar iată că ne vedem siliţi să întrerupem raza la început chiar, fiindcă n'avem prilejul să afirmăm — precum ar fi fost logic — că producătorii dela ţară, lucrătorii dela oraşe şi statul însuşi au tras foloase cepe urma acestei stări îmbucurătoare de lucruri.

Ce-i iatră mai mult în buzunar producătorului de sfeclă, dacă fabricanţii de zahăr realizează câştiguri fabuloase? Ce profită producătorul floarei soarelui dacă untdelemnul se vinde cu 32 de lei kilogramul? Sunt anul acesta mai puţin şomeri la oraşe? Trăieşte mai uşor ţăranul, dacă pâinea costă zece lei kilogramul? Constată dregătorii că statul face încasări strasnice; pot dânşii să încheie bugetul cu un excedent în loc de deficit?

Spre dezolarea noastră, toate răspunsurile la întrebările de mai sus, sunt negative. Cu toate afacerile apreciabile, cu toată activitatea febrilă, cu toată creşterea numărului de fabrici şi uzine—viaţa economică generală nu s'a resimţit, şi nu poate fi încă vorba despre normalizarea ei.

Mizeria e tot aşa de mare, suferinţele celor mulţi sunt tot atât de apăsătoare şi coace peste pupăză, *scumpetea devine tot mai insuportabilă*, fără ca posibilităţile de câştig ale grosului populaţiei să se fi mărit proporţional aşa precum s'ar cuvine (Mult mai logic ar fi fost ca viaţa să se ieftenească!)

Să admitem teza unei *perioade de tranziţie* şi să nădăjduim că în curând vor profita şi statul şi populaţia de pe urma dezvoltării pe care a luat-o industria noastră.

Am pledat într'una pentru renunţarea la serviciile industriilor de dincolo de hotare; am susţinut mereu că am putea trăi ca'n rai şi fără concursul străinilor. Şi ar fi tare dureros să trebuiască să recunoaştem într'un târziu că am păcătuit...

I. L. BASARABEANU

Propunerile germane

D. von Ribbentrop, împreună cu directorul ministerial von Dieckhof (în dreapta), în momentul sosirii cu avionul la Londra, când a adus cunoscutele propuneri ale Germaniei. Chiar în săptămâna aceasta se vor întruni statele locarniene, iar Franţa va răspunde la propunerile Reichului.

Militarizarea Austriei

Aviaţia militară austriacă face exerciţii, la Kagran, lângă Viena

Pentru a-şi justifica călcarea tratatului de la St. Germain (prin reintroducerea serviciului militar obligator), guvernul austriac declară că e silit să ia măsuri militare pentru a se apăra de o eventuală invazie germană.

Justificarea nu-i concludentă, cum foarte clar a arătat d. Iuliu Maniu.

Cu armata de 150.000 oameni pe care şi-o alcătueşte Austria, n'ar putea rezista unei agresiuni germane. Ci mai curând ar rezista prin sprijinul Europei; pe baza intangibilităţii tratatelor.

Insă adevăratul motiv al actului Austriei este *manevra italiană împotriva Micei Antante. Italia (acoperită mereu de prietenia Franţei) vrea să-şi impue dominaţia în Europa centrală şi sud-orientală.* In acest scop s'a încheiat recentul acord italo-austro-ungar. Urmează acum remilitarizarea Austriei, şi probabil Ungaria va da aceiaş pildă.

Pe o intervenţie eficace a Societăţii Naţiunilor, nu se poate compta (cum nu s'a contat în chestia abisiniană şi în cea Renană).

Situaţia va deveni tot mai îngrijorătoare. Şi nu va trebui să ne mirăm dacă, la un moment dat, faţă de învierea imperialismului italo-austro-ungar, *Mica Antantă va fi silită să declare că preferă Anschlussul!*

Vechea „Arhivă", a soc. ştiinţifice, literare din Iaşi

Societatea şi moravurile de altă dată din capitala Moldovei

de RUDOLF SUŢU

Răsfoiesc vechea „Arhivă", în anul când preşedintele societăţii ştiinţifice şi literare din Iaşi era Grigorie Cobâlcescu, secretarul ei general Grigorie Buţureanu, casier Corneliu Codrescu iar directorii „Arhivei": Dr. Eugen Rizu şi H. Tiktin, — cu toţi dispăruţi astăzi.

Pe atunci erau două secţiuni: cea ştiinţifică sub preşedenţia d-rului Rizu şi cea literară sub preşedinţia lui A. D. Xenopol, cu membri: M. Vlădescu, dr. C. Botez, dr. S. Konya, dr. N. Leon, dr. Hertzenberg, P. Novleanu, A. B Brandia, Al. Gr. Suţu, A. A. Bădăreu, N. Beldiceanu, Vas. Burlă, Teodor Codrescu, Eduard Gruber, d. C. Meissner, d. Ion Gâvănescul, Petru Răşcanu, I. Tanoviceanu, A. Vizanti.

Spre a răspunde unei mari necesităţi, s'a constituit — în 1889 — „Societatea ştiinţifică şi literară din Iaşi". Membrii acestei societăţi s'au grupat pe lângă facultăţile de ştiinţi, litere şi medicină, cari le-a dat un concurs puternic la cultura ştiinţelor, de deşteptarea gustului ştiinţific şi la răspândirea luminilor în ţara noastră.

A apărut atunci revista *„Arhiva"*, ca un organ ştiinţific al lor şi care să prezinte două categorii de lucrări: membrii şi note cu cercetările făcute de membrii societăţii şi analize, dări de samă de lucrări apărute în alte publicaţii din ţară şi din străinătate. „Arhiva" a început a publica articole serioase, datorite colaboratorilor mari pe care i-a avut atunci. De pildă, Grigorie Cobâlcescu a tratat despre „Observaţiuni asupra depozitelor neocomiane" din basinul Dâmboviciooare; H. Tiktin despre „călăuza ortografică"; *A. D. Xenopol despre „Societatea şi moravurile în timpul fanarioţilor"*, cu inserţiuni că şi atunci trona luxul în haine bogate, în juvaeruri scumpe, în trăsuri elegante aduse din Viena, în cai rumoşi etc.

Cheltuieli mari se făceau atunci pentru postavuri fine, stofe străine şi blănuri, pentrucă, aşa era obiceiul ca, fiecare familie să'şi reînoiască îmbrăcămintea la Paşti, la Crăciun şi la Înălţare. Unii boieri aveau închise în haine valori până la 150.000 franci, iar femeile purtau pe cap o stofă neagră sau roşie ca focul, strălucitoare de diamanturi, cu care este împodobit felul acesta de turban sau de bonetă. Mărgăritare de cea mai frumoasă albeaţă împodobesc gâtul şi braţele lor, care sunt acoperite cu reţele de gaz garnite cu sechini sau jumătăţi de galbeni. Pe acelaş veşmânt erau până la trei mii de galbeni. Alte haine femeeşti erau făcute din ştofe cusute cu aur şi argint, cu margeni de blănuri preţioase.

In mâni ele ţineau un fel de mătănii de diamanturi, de mărgăritare, de mărgean, care le slujeau să'şi ţie cumpătul şi să'şi păstreze agerimea degetelor, ale căror unghii sunt colorate cu carmin. Una din petrecerile cele mai obişnuite pe atunci, era plimbarea în trăsuri, la deal şi la vale pe străzile oraşelor şi mai ales a capitalelor. *Un călător care a trecut prin Iaşi în*

Continuarea în pagina 2-a

Repartiţia cancerului

în regnul vegetal şi animal

Până în timpurile moderne, rămăsese credinţa că cancerul este o maladie specifică rasei umane, în special celei civilizate, în timp ce rasele sălbatece şi primitive ar fi scutite de acest flagel. Dar în urma cercetărilor făcute, s'a constatat cum că, cancerul nu cruţă nici un rang social, nici o rasă şi *nici un regn*; şi ca bântue cu aceiaşi furie în clasa tuturor animalelor şi se întâlneşte în acelaş timp şi la un mare număr de plante şi arbori cultivaţi sau sălbateci.

Cancerul în regnul vegetal

Ştiinţa modernă arată că cancerul este destul de larg răspândit la vegetale. Un număr destul de mare de patologişti afirmă că tumorile blânde şi maligne întâlnite la plante şi arbori, nu diferă de tumorile dela animale şi că prezintă acelaş aspect histologic.

Neoformaţiile care rezultă din evoluţia anormală a unui mugure şi excrescenţele nucei de gal sunt considerate de unii cercetători a fi analoage cu cancerul animal. La Expoziţia din Dresda din 1921, o mare staţiune a fost rezervată cancerului plantelor. S'au expus un mare număr de specii de cancere provenite dela diferite feluri de arbori, în special acelora fructiferi cultivate. Dar aceste tumori se întâlnesc şi la arborii sălbateci. Ewn Smidt, patologist ataşat laboratoriului de Patologie vegetală din Statele Unite, susţine în lucrările sale şi demonstrează că *există un cancer al plantelor* după cum există un cancer al animalelor. Cercetările sale continuă de vre-o 30 ani şi el a rămas la aceiaşi părere.

E. Smidt susţine între altele că nuca de gal (escrescenţa pe faţa inferioară a frunzelor de stejar), are analogii cu tumorile maligne dela om, şi că studiul tumorilor vegetale va putea întrucâtva lumina patologia cancerului dela animale, deci şi dela om.

Cancerul plantelor este foarte întins în unele districte unde decimează livezile de persici, migdali şi pruni. In Arizona, livezi întregi de persici au fost complect distruse de acest fel de cancer. Merii şi gutuii sunt de asemeni atinşi de cancer. Un fapt demn de remarcat e că el se iveşte mai mult în livezile irigate şi îngrăşate cu produsele de excreţie dela om şi animale.

Viţa de vie atinsă de cancer trăeşte 4-5 ani. Smeura şi murele suferă deasemenea de cancer.

Tutunul, tomatele, bumbacul, hameiul, trifoiul sunt afectate de cancer.

Trandafirii şi alte flori deasemenea sunt atinse.

Păduri mai ales cele cultivate, ca pădurile de castani, de sălci, de plopi, sunt foarte des atinse şi distruse de această boală.

S'a observat şi s'a pretins că cancerul plantelor se desvoltă pe acelea cari cresc pe alcuri excesiv îngrăşate, cu dejecţiuni şi cu produse e canalelor de scurgere cari sunt foarte bogate în azot.

Cancerul plantelor infectios şi transmisiunea se face de la o plantă la altă foarte dese ori prin înţepăturile unor insecte, cum sunt viespele, furnicele şi chiar păsările. Cancerul plantelor

Continuarea în pag. 2-a

Din toată lumea

Scumpetea

In Iaşul nostru piaţa alimentară e scumpă foc. Verdeţurile şi carnea de miel (alimente de sezon) sânt mai scumpe ca la Bucureşti.

Iar acum, în preajma Paştelor, speculanţii au crezut nemerit să mai urce preţurile.

Intr'adevăr, problema supravegherii şi echilibrării preţurilor, nu-i uşoară. Insă este una din principalele obligaţiuni ale conducătorilor primăriei. De aceia se cuvine a se pune toată râvna şi a se face sacrificii pentru control amănunţit în pieţe şi pentru înfrânarea speculei.

Macar de Paşti, ieşanul sărac să ştie şi să simtă că este ocrotit, într'o societate ordonată, supravegheată şi bine condusă.

Păcălelile

Obiceiul păcălelilor de 1 Aprilie îl au aproape toate ţările din Europa.

Cea mai celebră „păcăleală de Aprilie" datează încă din anul 1846.

In ziua de 31 Martie din acel an, ziarul englez „Evening Star" anunţa publicului că a doua zi se va deschide în sala din Islington, cea mai măreaţă expoziţie de măgari.

Amatorii dădură buzna şi aşteptară...

In cele din urmă oamenii şi-au dat seama că ei formau... spectacolul şi publicul totodată!..

... Şi nemulţumită, lumea s'a dus să manifesteze în faţa redacţiei ziarului mistificator!

Legi personale

In lumea politică încă se discută felul cu totul neaşteptat cum a fost închis parlamentul.

Motivele acestei procedări bruşte, sânt mai multe. Unul dintre ele, e următorul:

Apăruse din senin, pe birourile corpurilor legiuitoare, vrafuri de legi din iniţiativa parlamentară. Aproape fiecare parlamentar venise cu legea lui personală, ca să-şi promoveze vre-un interes.

Această năvală de legi a scăpat de sub controlul guvernului, — şi astfel s'a volatilegea contra jocurilor de noroc.

Pentru a evita şi alte surprize, guvernul s'a grăbit să închidă parlamentul înainte de termen.

Muzeu original

La Viena există un muzeu original în care se pot vedea între altele: broaşe, ăţişoare, medalioane, etc, toate împletite cu artă din părul căzut al femeilor. Muzeul posedă deasemeni dantele complicate, tablouri, portrete şi chiar peisagii, brodate din păr.

Se remarcă o jerbă de flori, compusă din 5685 părticele care la rândul lor se compun din 100.000 firişoare de păr.

Fericire tîrzie

In oraşul Ottava (Canada) o domnişoară cu numele de Ellen Wednegg în vârstă de 100 ani, s'a măritat cu un bărbat de 88 de ani.

Domnişoara Ellen Wiednegg a declarat că se căsătoreşte „din dragoste".

Numai graţie indiscreţiei unui ziarist s'a putut afla că mireasa era centenară, deoarece ea se dăduse pretutindeni mai tânără cu un sfert de veac...

Ca de obicei!...

Automatele

In zilele care au precedat plebiscitul din Germania, industria aparatelor automate a făcut afaceri foarte bune. In aceste zile, toate magazinele fiind obligate să ţie închis, comercianţii dornici de câştig şi-au instalat automate în preajma magazinelor.

Numai la Berlin s'a vândut într'o singură zi 10 mii de automate—care au adus comercianţilor un câştig de peste 10 milioane mărci (circa 400 milioane lei).

Automatele au funcţionat neîntrerupt servind clienţilor ţigarete, chibrituri, sandwichuri, diferite băuturi, aperitive, etc.

Aglomeraţia din faţa aparatelor era aşa de mare, încât s'au produs şi câte-va incidente.

CETIŢI IN PAG. IV-a ULTIMA ORA

Iată două obiecte indispensabile frumuseții feminine. Dar condiția, ca ele să asigure perfecția, constă în semnătura

Ravel

Act de mulțumire

Primim cu autorizația de a da publicității, măgulitoarea scrisoare de mai jos, datorită cunoscutei profesoare și scriitoare Eugenia de Reuss Ianculescu:

București, 11 | I. 936

Onor. Laboratorului „Tonoglobine"
Str. Episcopul Radu No. 15, Loco

Domnule,

Mă simt moralicește obligată să vă aduc pe această cale mulțumirile mele pline de recunoștință pentru efectul binefăcător resimțit după întrebuințarea vitalului ton „Tonoglobine Irradié". Am fost bolnavă de zahăr și uree în sânge. Aproape pierdusem vederea. Ajunsesem într'o nespusă sfâre de slăbiciune. Grație marei îngrijiri a med. curant, am scăpat de bolile enumărate, dar... mai e un dar! Chinuită de diferite fobii, cu memoria scăzută, continuu obosită, fără putința lucrului intelectual, din ce în ce mai anemiată, pierdusem cu totul nădejdea revenirii trecutelor puteri intelectuale.

Mulțumită însă vinului „Tonoglobine Irradié" iată-mă crescând cu ușurința din trecut, fără fobii și oboseli, cu noi puteri și încredere în viitor. Dacă romanul ce-l scriu acum: „Psalmi Vieții", — care dormea între cartoane, e acum pe sfârșite, această regenerare a vieții mele intelectuale și psihice o datorez numai compoziției vinului Tonoglobine, pe care îl recomand celor obosiți și anemiați!

Mulțumiri și salutări
Eugenia de Reuss Ianculescu
Președintă a „Ligii pentru drepturile și datoriile femeii"
Membră a diferite societăți italiene, fostă profesoară, consilieră județeană.

Dr. L. JACOBY
Medic de Spital
SPECIALIZAT LA PARIS
BOLI DE COPII ȘI SUGARI
RAZE ULTRAVIOLETE
Iași, Ștefan cel Mare, 29
Telefon 639
Cons. 2--7 p. m.

Vaccinarea copiilor împotriva difteriei

se face în condițiuni bune

Vaccinarea copiilor contra difteriei, continuă.

D. dr. Cădere, medicul șef al municipiului, ne spune că mamele își aduc copiii la dispensare, conștiente că nu există nici o primejdie și înseamnă salvarea copiilor lor.

Iar bonboanele — adaogă medicul șef, — împrietenesc repede pe copii cu medicii.

D.

— La cumpărarea covoarelor orientale —
de orice mărime, adresați-vă direct primei surse
TEBRIZ
EXPOZIȚIE PERMANENTĂ
Strada Lascar Catargi No. 43
Cumpărând la prima sursă realizați 50 la sută reducere față de ambulanți. Rugăm a ne vizita spre convingere

Serbarea sădirii pomilor

la Tg. Frumos

Vineri 3 Aprilie, a avut loc în Tg. Frumos, serbarea sădirei pomilor — la care au luat parte corpul didactic cu elevii dela școlile primare și dela gimnaziul din localitate, autoritățile comunale etc.

După ce s'a oficiat un scurt serviciu religios, părintele N. Dârângă, directorul gimnaziului, a vorbit despre folosele pomilor, iar d. C. Pavela a demonstrat cum se plantează un pom.

Elevii școalei primare de băeți au cântat diferite cântece ocazionale. *Coresp.*

ATENȚIUNE!
Renumitele vinuri alese, alb și roș cu preț de desfacere găsiți numai la Bodega
Iancu Solomon
Str. Cucu No. 42
Mare asortiment de murături și harbuji
DE PEISEH

x Deținătorii de obligațiuni **Împrumutul de Înzestrare a Țării 4½ %, din 1934** pot controla dacă aceste titluri au ieșit la sorți sau cu premii la tragerile până astăzi inclusiv 1 Februarie 1936, adresându-se colecturei Campus și Bassa din Iași str. Lăpușneanu 16.

Informațiunile se dau în mod gratuit.

x **Siropul iodotanic Dr. Ratianu** aprobat de Consiliul Sanitar Superior, se recomandă cu mare succes copiilor limfatici, anemici, scrofuloși și rachitici pentru purificarea și regenerarea sângelui, înlocuind Untura de Pește. Nu produce jodism. Depozit Farmacia Dr. Ratianu, str. Cuza-Vodă 48.

AZI la ROXY 2 filme mari premiere în Iași
Iți cânt Romanța
Al doilea film
Patrula Morții
Mikv Maus și Pathe Nathan completează programul

Ceeace încă nu știm!

Izvorul de putere al mecanismului complicat sufletesc, instinctul imoetuos al vieții, eul nostru intim, inteligența, înălțate la un înalt grad de cultură umană, fac pe om să fie într'adevăr om.

Natura contribue desigur într'o largă măsură la fericirea omului. Civilizația și știința pe de altă parte realizează pe fiece zi câte ceva nou, pentru a face viața omului mai acceptabilă, mai frumoasă, și chiar mai fericită.

Din acest punct de vedere „Gastro D." poate fi considerat deept unul din factorii de căpetenie ai fericirii omenești, pentrucă redă omului tot ceeace e mai prețios: îi redă sănătatea!

Atât în străinătate cât și în țară, renumele lui „Gastro D." se impune tot mai mult și devine tot mai popular. Oameni care au suferit 10—15 ani de afecțiuni grave de stomac, ficat, rinichi și alte maladii, s'au vindecat complect, recăpătându-și forțele și devenind din nou capabili să muncească.

„Gastro D." se găsește de vânzare la Repr. G-rală Farmacia „Thoiss" București, Calea Victoriei 124. În provincie expediem contra ramburs de Lei 130.

Vechea „Arhivă", a soc. științifice literare din Iași

(Continuare din pag. I-a)

1822 spune că: în timp de uscăciune, norotul se preface în praf, care stârnit de vânt sau de copitele cailor, se ridică în nori nestrăbătuți. În zile de sărbătoare și Duminicile, femeile se plimbă ore întregi în trăsurile lor deschise, până ce praful acopere atât sulimanul celor date pe obraz, cât și pe acele ce din întâmplare mai păstrează fața lor firească, cu un colorit nu prea admenitor.

Boerii își mai treceau vremea și cu vizitele, cucoanele primind musafirii, întinse pe divanuri, iar boerii stând turcește, cu picioarele îndoite sub ei. Balurile luaseră un mare avânt la Iași, mai cu samă de la întrarea Rușilor în țările noastre cu obiceiuri noi.

Începuse să dispară hora noastră, brâurile uriașe nu se mai vedeau conduse de câte un vornic sau postelnic, în care boeri și jupânese se prindeau în dans până chiar și pe străzi. Dacă se mai jucau dansurile noastre naționale, aceasta se făcea mai mult pentru a se mulțumi curiozitatea oaspeților ruși.

Iar la mesele ce se dădeau adeseori prin casele marilor boeri, cu toții mâncau împreună, cuconesele și boerii. O mulțime de slugi aparau pe musafiri de muște; după fiecare fel de bucate, se vărsa apă de trandafiri pe mâinile musafirilor și pe la colțurile sălei de mâncare ardeau tămâieri mirodenii.

Așa era pe atunci țara noastră, cu ispravnici care cârmuiau ținuturile, cu aga, capul polițiilor, cu spatarii care întrețin miliția de arnăuți și cu divanul.

Tot astfel a publicat în „Arhiva" și Ion Tanoviceanu, fostul profesor dela facultatea de Drept, *un zapis curios*, cu tipuri și obiceiuri din secolul trecut. zapis care se ocupă de Maria soția paharnicului Constantin Paladi (o familie veche ieșană). Maria era nepoată de Ban, adecă cel mai mare boer al țării.

La documente, Al. Gr. Sutu dă o traducere a „Cronicii lui Kiparisa", din grecește, după originalul publicat în E. Legrand și unde se povestesc întâmplările din Moldova, către anul 1716, în a treia domnie a lui Mihai Racovitză Voevod.

D. Neculai Iorga publică articolul „Iubirea în literatura modernă".

I. Tanoviceanu, a găsit la Paris, la buchiniștii de pe cheiurile Senei, o geografie cu titlul *Le parfait géographe*, care despre țările românești scria astfel:

Întrebare: — Unde își are reședința prințul Moldovei? *Răspuns*: — În *Iassy*, *Iassum*, oraș pe râul Prut. *Într*: — Care este capitala Moldovei? *Răsp*: — Bucherest, oraș mare, unde'și are reședința Voevodul cu o garnizoană de turci.

Arhiva este una din vechile reviste ieșene, care a făcut cinste Iașului nostru. Ea continuă să apară și astăzi.

RUDOLF SUȚU

Excursie în Banat și Maramureș

Secția turistică a „Meșeceului", organizează pentru luna Iulie o excursie pentru ruta Iași-București-Craiova-Timișoara-Arad-Sibiu-Brașov-Iași.

De asemeni organizează o excursie pentru luna August, cu itinerarul: Iași-Ghimeș-Brașov-Sighișoara-Tg. Mureș-Cluj-Oradea-Sătmar Bistrița-Cimpu-Lung-Iași.

Excursiile sunt puse la punct de un grup de profesori uniuersitari, vor dura o lună și vor atinge tot ce e demn de văzut în jurul acestor rute.

Excursioniștii vor face popasuri odihnitoare în principalele stațiuni balneo-climatice de pe itinerar.

Costul participării la o excursie e aproximativ 1500 lei, în care intră: trenul, casa și masa.

Informații detailate la dl. Prof. Filip Manoliu Str. Toma Cozma No. 2, între orele 16-18.

Pentru Bălți, înscrierile se fac la Școala normală; iar pentru Soroca la Liceul de băeți.

Nu prin
LOVITURI DE CIOCAN
întăriți
încălțămintea

CU PRIN TALPA DE CALITATE SUPERIOARĂ
PALMA OKMA

CIZMARI!
Recomandând clientelei Dv. talpa Palma Okma, evitați în viitor orice reclamațiuni, aducând prin aceasta un real serviciu atât clienților, cât și Dv.

Cronica Sporturilor

Textila a dispus de Sporting

cu 3-0

Duminica s'a disputat la parcul sportiv, ultimul match pe care l'a jucat Textila în localitate, în cadrul diviziei. Impresia lăsată este din cele mai bune.

Odată jocul început, Textila a dominat până la sfârșit. Rareori au avut ieșenii ocazia, să vadă echipa d-lui Bacalu, în așa bună dispoziție de joc.

Heghedus în plină vervă, creiază situații și marchează de două ori. Nu trece multă o lovitură de colț este transformată cu capul de Teodoru I. Suntem la jumătatea primei reprize și ieșenii conduc cu 3—0. Oaspeții nu se arată periculoși. Linia de mijloc —Gherasim, Pavlovschi și Teodoru II—, opresc rarele incursiuni ale basarabenilor.

În repriza doua, nu există decât o singură echipă pe teren: TEXTILA. Cotruță, mobilul fundaș al ieșenilor, și-a mutat sediul pe linia de centru. Muncitorii presează mereu. Se mențin chiar în careul oaspeților; dar puțin insistenți, nu marchează. Sportingul deabea face față, atacurilor ieșene. Textilienii, net superiori au dispus categoric de reprezentanții Chișinăului. D. Erlich a penalizat la timp, conducând cu multă competință. SEMM.

Din lumea ceferiștilor

Festival cultural

la atelierele c.f.r. Nicolina

În sala frumos pavoazată, a societății culturale „S. A. I." de sub conducerea d-lui ing. L. Norz președintele activ, a avut loc o reușită ședătoare, la care au dat concurs toți funcționarii superiori ai atelierelor precum și d. prof. E. Nosec, dela Academia de muzică, în calitate de conducător al secției muzicale, — vădindu-se prin aceasta munca fără preget dusă zi de zi pentru ridicarea nivelului cultural și moral al lucrătorilor ceferiști.

Orchestra și corul au executat frumoasa „Dunărea Albastră", apoi „Garofița" potpouri național de Dinicu, „Voevodul Țiganilor" de J. Strauss, „Sârba popilor" de Dima, „Ilenuco fa" de C. I. Baciu etc., obținând un succes bine meritat.

Au urmat recitări, demonstrații sportive, etc.

Ca încheere, s'a reprezentat ilarianta comedie într'un act „Recomandație" jucată cu destul antren și îngrijire, de câteva elemente ale „S. A. I." care au cules ropote de aplauze.

Fondul realizat de pe urma acestor ședători va fi folosit pentru ajutorarea lucrătorilor săraci, cât și pentru completarea bibliotecei. *L. Ciurea*

x Casa de asigurări sociale Iași face cunoscut că funcționarii particulari înscriși pentru băi, se vor prezenta la supra vizită medicală, astăzi Marți 7 Aprilie a. c. între orele 3 jum.—7.

x D. dr. Ghelerter, sosește Duminică, prima zi de Paști, în localitate, unde va rămâne trei zile. Se va interesa în acest timp de noile construcții ce urmează a se face pentru mărirea spitalului.

Ocazie unică
5 ZILE AU MAI RAMAS DIN
Luna Eftină
CU PREȚURI DE SACRIFICIU
la magazinul de încălțăminte
„QUADRAT"
Iași Str. Ștefan cel Mare No. 15

Pantofi camă din chevreux și antilopă, formele cele mai noi preț foarte redus dela lei 195

Pantofi bărbătești din box superior în negru și maron stil comandă dela lei 245 per.

Pantofi tennis cu talpă cauciuc	dela lei	60 per.	Pantofi de satin pentru dame	lei	175 per.
Pantofi de casă eleganți de piele toate cul.		70 „	Pantofi sport din box și hunting.	„	245 „
Pantofi cauciuc marca Quadrat		80 „	Pantofi de damă chevreux și antilopă	„	275 „
Pantofi de lac și box pentru copii	Lei	95 „	Pantofi bărbătești preț de sacrificiu	„	245 „
Pantofi p. școlari și școlărițe	„	145 „	Pantofi bărbătești cu talpă creppe	„	325 „

Primim drept plată bonuri Renta Consolidării Tranșa B., Renta Înzestrării tranșa A. și bonuri de impozite.

Profitați de această unică ocazie

Repartiția cancerului

(Continuarea din pagina I-a)

se mai desvoltă uneori pe cicatricele rezultate din răniri anterioare. Când c. pl. se ridică printr'un procedeu operator, de ce e mai multe ori reapare—recidivează, cu alte cuvinte în aceleași condiții ca la om—se distruge planta Jensen—a descris tumoarea sfeclei—pe care a reușit s'o transplanteze de la cea roșie la cea albă, dar n'a determinat paraziul care a cauzat neoplasmul.

Măselinul este și el expus în special unor tumori cari diferă în mărime dela mazăre până la o alună. Aceste însă sunt consecința unor bacterii.

În regiunile alpine—unele emilere sunt infectate de aceste cancere, care se găsesc pe tulpină.

E. Smitdt, în câteva conferințe ținute la Strassbourg, a expus fotografii admirabile de tumori produse la diferite plante, precum și secțiuni microscopice care se aseamănă cu cancerul dela animale.

Cauza formării nucilor de gal, este veninul unor viespi —care stimulează energia latentă a celulelor și care se multiplică enorm. Totuși—se deosebește de celelalte tumori vegetale, pentrucă nu se poate grefa în serie—nu-s infecțioase.

Cancerul în regnul animal

Cercetările asupra Cancerului în seria animala au adus la constatarea că el se găsește la toate animalele vertebrate și nevertebrate, cu o frecvență f. mare.

Bashford susține că tumorile la animalele sălbatice sunt în același număr ca la acele domestice. La animale ca și la om, Cancerul atacă pe acele mai în vârstă. Dar rar ajung la maximul liziologic al existenței lor, cu alte cuvinte puține dintre animale ajung la perioada favorabilă producerii cancerului.

Toate speciile din regnul animal plătesc tributul greu acestui flagel.

Proporția dela insecte este foarte mare. Aproape 98 la sută din ele fac cancer. S'a studiat un cancer la musca de oțet. Drosofila melaniforma cancer mai frecvent la musculițele de sex femenin. Excepțional la musca barbat. Apare o tumoră care crește și se generalizează ca și la om și nici un țesut nu este scutit. Mușchele trăesc normal 45 zile. Cele bolnave 48 ore, S'a dovedit—că aceste cancere sânt cauzate de un virus—care filtrează prin cele mai mici filtre. Cercetările noi arată—că și la om—cauza e un virus.

CANCER LA REPTILE. Până în prezent s'au găsit tumori la broască, broască țestoasă, guștер, salamandră, șarpele python, boa.

La un șarpe python care trăise 15 ani într'o grădină zoologică—s'a găsit un cancer medular. Un febrion al stomahului, s'a găsit la altul. Un cancer s'a găsit în rinichii unor broaște, iar la altele s'a găsit și în ovar.

La o salamandră s'a găsit un cancer pe ceafă.

MOLUȘTE W. Wiliams a observat cazuri de cancer și la scoici; iar Kyler a găsit o mare tumoare canceroasă la o stridie.

Cancer la Pești. Cercetările din ultimul timp au demonstrat în mod indiscutabil că peștii sunt bântuiți de cancer, care constitue un adevărat dezastru printre cresătoriile de Pești, luând uneori chiar un mers epidemic.

Toți peștii sunt susceptibili cancerului—dar mai susceptibili sunt peștii cultivați în piscine și care plătesc un tribut mai greu, în special păstrăvii.

Cancerul la pește începe deobicei cu glanda thiroidă—care mai întâi devine gușă, pe urmă se transformă în cancer, și se generalizează în tot trupul.

Raportul lui Gaylord și Glowes de-a Institutul Național din New-York este din cele mai alarmante, relativ la cancerul salmonului (Icrele acestui pește sânt f. apreciate pe piețele europene). Ei arătau că o afecțiune canceroasă de un oare care tip s'a răspândit f. mult printre somonii cultivați în anumite ape. Aceste constatări au avut ca rezultat că lumea din Anglia speriată de pericolul unei contaminări posibile prin consumarea peștelui, nu vreia să mai mânânce peștele american — și consumația lui a scăzut.

A trebuit să intervină autoritatea lui Bashford în materie de cancer și să afirme:

(Continuarea în pag. III-a

x CULORI ŞI LACURI pentru două calităţi garantate cumpăraţi „LA ELEFANT“ str. Cuza Vodă 62.

Dificultăţi la alcătuirea bugetului municipal

Societatea apelor scade veniturile primăriei

Incurcături la desemnarea Consiliului de Ad-ţie al Societăţii-Deosebiri de vederi între d-nii Racoviţă şi V. Iamandi

Parlamentul întârzind votarea noului lege de Organizare administrativă, precum şi legea de aşezare a Camerelor de industrie şi comerţ,—instituţiunile locale depinzând de ministerele respective, s'au găsit în situaţia de a nu-şi putea alcătui la timp bugetele pentru exerciţiul începu la 1 Aprilie.

In oraşul nostru, la aceste instituţiuni, (Primăria şi Camera de Comerţ), întârzierea alcătuirii bugetelor are şi alte.. aspecte.

La Primărie

.. situaţia este încă neclară cu alcătuirea Societăţii pentru apa potabilă. Operaţiunile de „scoatere“ a fondului apei din bugetul general, au am încurcat socotelile d-lui Osvald Racovitză. E greu să faci un buget de „sacrificiu“ după ce ai mai fost determinat să... sacrifici un venit sigur din buget: venitul dela apă !..

Dealtfel d. Racovitză mai are în prezent alte griji şi preocupări. D-sa se interesează de transformările dela Strand; este prins de proectul marei expoziţii de la Copou; de dificultăţile pentru a putea constitui consiliul Societăţii apei... La acest capitol d-sa, care vrea să fie biruitor, se loveşte mereu de dificultăţi.

Ni s'a vorbit de un recent conflict cu d. ministru Victor Iamandi. Un conflict menit să modifice combinaţiile care au circulat în ce priveşte alcătuirea Consiliului viitoarei societăţi.

Timpul va limpezi însă... apele !.. Dealtfel, din câte ne s'au arătat d. Racovitză va avea de furcă cu clubul şi după punerea în aplicare a reformei administrative, care este categorică în privinţa împărţirii demnităţilor.

Se vor produce dar noui prefacer. Totuşi, schema de buget a Municipiului Iaşi pe 1936—1937, este alcătuită şi Consiliul va fi chemat curând să se pronunţe..

La Camera de Comerţ

.. lucrurile nu stau mai bine. Prin legiferarea Consiliului economic superior Camerele de Comerţ aprobă o radicală prefacere. Regulamentul special neiiind încă cunoscut forurilor în drept, instituţia ieşană nu şi-a putut alcătui budgetul.

Dar, ca şi la Cameră,—d. prof. I. Botez are... alte sumărări.

Sbilt

Consfătuirea medicilor primari din regiunea Moldovei

Expunerea d-lui dr. Th. Bulău — Situaţia medicală a corpului 4 armată

La Inspectoratul sanitar, a avut loc Duminică o consfătuire a d-lui dr. Th. Bulău, cu toţi medicii primari din oraşe şi judeţe din întreaga regiune. Au participat d-nii dr. Cădere-Iaşi, general Pârvulescu, Petrescu-Neamţ, Pastia-Bacău, Enescu-Roman, Diacu-Tutova, Cârlan Tecuci, Teodoru-Fălciu, Teodoru-Vaslui, Şipotescu şi Snatz-Botoşani.

Medicii au avut şi o plăcută surpriză, primind vizita d-lui dr. *Gordon*, profesor american, însoţit de d-nii profesori Bălteanu şi Alexa.

Distinsul oaspe s'a întreţinut cu medicii despre scarlatină şi combaterea ei.

D. dr. Bulău, după ce citeşte instrucţiile ministerului sănătăţii, face o documentată expunere asupra evoluţiei epidemiei de tifos exantematic în ţară şi enumeră propunerile ce le-a făcut la consfătuirea inspectorilor, care a avut loc la ministerul sănătăţii. Cere medicilor, de a veghia ca să se ia toate măsurile medicale la ivirea primului caz; deparazitarea şi desinfectarea să se facă cu grabă, — medicii vor avea în această privinţă concursul ministerului, iar d-sa va fi mereu alături de medici.

D. dr. Bulău este ascultat cu o vie atenţiune,—medicii notându-şi noile instrucţiuni.

D. general Pârvulescu, medic şef al corpului 4 de armată, afirmă că în acest corp nu se află niciun bolnav de tifos exantematic, mulţumita măsurilor luate.

La apelul d-lui dr. Bulău, răspunde d. general Pârvulescu, promiţând tot concursul său.

Urmează o discuţiune la care iau parte toţi medicii prezenţi, în frunte cu d. dr. Cădere. Hotărârile se iau în cea mai perfectă armonie, — d. dr. Bulău fiind omagiat de toţi. D. dr. Cădere a ridicat o chestie interesantă, în altă ordine de idei, despre care vom vorbi mâine.

Toţi cei prezenţi au luat masa în comun la Corso, la care au participat şi d-nele dr. Bulău şi dr. Şipotescu. Masa a fost animată de discuţii ştiinţifice.

DAN

Demonstraţia Tineretului Naţ-Ţărănist

din Tg. Copou

Duminică 5 Aprilie orele 4, a avut loc la sediul partidului din Tg. Copou o populată adunare a tineretului naţional-ţărănist din această regiune. Sectorul este compus în bună parte din meseriaş şi muncitori.

Adunarea a fost prezidată de dl. Colonel Vieru. Din partea conducerei partidului au luat parte d-nii Senator Alfons Herovanu şi Prof. Petrovanu şeful sectorului Copou. Conducerea centrală a tineretului a fost reprezentată prin d-nii Paul Beceanu şi Vlad Marievici.

Au luat cuvântul d-nii Priboi şeful tineretului local, A. Cosma, M. Apetrei şi Simina meseriaşi; Avocat Tăraboi, Dragot Botez, Inginer Seucovici, Vlad Marievici, Paul Beceanu, Alfons Herovanu şi Profesor Petrovanu. Adunarea a luat sfârşit, manifestând pentru dl. Prof. Nec. Costăchescu.

Pentru sezonul de primăvară
Nasturi, bucle, agrafe, ultimele noutăţi extrem de eftin vinde
Mag. LA MARCU
STR. CUZA VODĂ 3
(vis-a-vis de Farmacia Jelea)

Acum

Până la 15 Aprilie, taxa de instalaţie a fost suprimată, iar plata abonamentului se va primi în RATE LUNARE

- Plătind deci, abonamentul pe o lună, aveţi imediat telefon la domiciliu, la magazinul sau la biroul Dv.
- Profitând de acest avantagiu, veţi înviora afacerile Dvs., vă veţi mări confortul şi veţi accelera comunicaţia.
- Pentru toate interesele Dv. aveţi nevoie de telefon. Profitaţi de avantajiile acordate acum

Abonaţi-vă la telefon!

Şedinţa dela Clubul averescan

O examinare a situaţiei interne şi ex erne

Organizaţia locală a Partidului Poporului, a ţinut Sâmbătă seara obişnuita şedinţă în localul clubului din str. Lăpuşneanu.

Primul a luat cuvântul *d. C. Căpriţă*, care a criticat activitatea guvernului liberal dela cârma ţării. Deasemenea a combătut pe naţional-ţărăniştii.

D-sa încheie declarând că a venit momentul ca partidul averescan să înceapă o campanie de răsturnare a guvernului.

La apoi cuvântul *d. av. P. Pogonat*, şeful organizaţiei locale, care face o largă expunere asupra situaţiei.

„In ceiace priveşte situaţia politică internă a României — spune d. Pogonat — nu-i deloc bună. Inchiderea Parlamentului pe neaşteptate, este un act de laşitate şi un abuz din partea guvernului. Această decizie însă, se datoreşte poate şi situaţiei externe. N'ar fi exclus ca să ne aşteptăm cu vre-un ordin de mobilizare“. In continuare d. Pogonat atacă pe naţ.-ţăr, şi-i acuză de incorectitudine.

„Am convingerea—mai spune d-sa—că numai d. mareşal Averescu ar putea salva ţara. Unii spun că d. mareşal este ca o manta de ploaie în situaţia politică.

Ei bine, eu cred că nu există o vreme mai rea ca cea actuală“ — a încheiat d. P. Pogonat.

D. Maior Costandache, se ocupă deasemenea de politica externă a României şi spune că d. Titulescu nu este ministrul nostru de externe, ci al Franţei.

D-sa crede că în curând, d. Titulescu va dispare depe firmamentul politicei noastre externe.

Mai vorbesc d-nii: *av. N. Petrea*, Leibovici, Carol Hart etc. după care şedinţa a luat sfârşit, anunţându-se cea viitoare pentru prima Sâmbătă de după vacanţa Paştelui.

V. G.

Societatea de asigurare „Phoenix“

din România, ne trimite spre pnblicare următorul comunicat:

Faţă de uvenimentele întâmplate în situaţia societăţii „Phoenix“ din Viena, ministerul industriei şi comerţului prin oficiul de control al asigurărilor, din acest minister, având în vedere şi cererea Direcţiunei pentru România a numitei societăţi, a dispus verificarea situaţiei afacerilor din ţara noastră.

Din această verificare făcută pe baza situaţiunilor actuale prezentate de către societate, s'a constatat că obligamentul societăţei în România, reprezentate prin rezervele matematice, au acoperirea în valori plasate în felurile admise de oficiu, pe baza legei pentru constituirea şi funcţionarea întreprinderilor private de asigurări.

Toate aceste valori se află în ţară şi în conformitate cu dispoziţiunile legei mai sus menţionate sunt destinate exclusiv pentru acoperirea drepturilor asiguraţilor din România.

Cancerul la animale

cancerul dela peşte nu este transmisibil la orce—chiar dacă peştele ar fi mâncat crud. Lumea a râsullat şi mai ales pescarii.

In ceace priveşte contagiunea peştilor, de cancer, s'a observat faptul următor, că dealungul apelor cari alimentează aceste piscine cancerul se propagă dela piscinele din susul apei la acele situate în josul lor.

CANCER LA PĂSĂRI — atât la acele domestice cât şi la cele sălbatice, se întâlneşte des. Peyton Rous a descoperit un sarcom infecţios, care e fervent la găini — şi e datorit unui virus filtrabil şi faptul existenţei acestui virus invizibil este foarte important în etiologia cancerului.

La gâscă s'au găsit deasemenea tumori canceroase, — iar la păsările sălbatice, astfel de tumori au fost studiate la vulturi şi la păsările sălbatice din grădini zoologice.

Cancerul la animale domestice

Dintre animalele domestice — la câine — cancerul s'a găsit în proporţie mai mare ca la celelalte animale.

O statistică a lui Strieker arată că din 1312 cazuri de cancer găsite la diverse animale domestice —studiate de el — s'au găsit că 738 erau la câini.

Aceste cancere încep la stomah, piele, anus şi ficat.

D-l Profesor dr. I. Gheordhiu citează în lucrările d-sale numeroase cazuri de cancer observate la câini. Un caz tipic de sarcom, a observat la un câine de rasă, ce aparţinea unei doamne din înalta societate ieşană. Câinele prezenta la coastă o tumoară, ce ajungea rapid de mărimea unei portocale. Deşi operat — cancerul recidivează, se generalizează şi câinele moare. După 2 ani, doamna face un cancer al ficatului — deşi benign — sfârşitul i-a fost fatal. La examenul acestei tumori — D-sa constată aceiaş structură microscopică — cu cancerul câinelui. Oare a fost o contagiune? Şi în ce mod? Nu se ştie.

Pisicile sunt şi ele atinse de cancer — în proporţii de 7 la sută. Sediul frecvent este glanda mamară, ficatul şi pulmonul.

Cancer la Porc: Contrar de ceace ne-am fi aşteptat — dela un animal eminamente murdar — cancerul este destul de rar.

Din 4000 de porci tăiaţi la Abatorul din Bufalo 4 au fost găsiţi, canceroşi deşi cancerul e rar la porci—totuşi trebue să ţinem seama de faptul că sunt animale sacrificate în tinereţea lor—epoca unde cancerul e f. redus la toate animalele.

Cancer la capre şi oi se întâlneşte rar — caşi la porc. Cauza pare a fi aceeaş. Dupa Halif, din 6.800 de oi atinse de alte boli, 6 au fost canceroase. Sediul de predilecţie e ficatul, globul ocular, pulmonul.

Cancerul la bovidee e mai frecvent ca la oi. Incepe deobicei cu ficatul şi stomahul. Deşi mamelele la aceste animale sânt maltratate într'o largă măsură — fapt surprinzător—sediul cancerului aici e f. rar.

Cancerul la equidee. Calul, catârul, şi magarul sunt şi ei atinşi de cancer.

După statistica dată de Clinica Şcoalei Veterinare din Berlin, reesă că din 215,037 de cai bolnavi, numai 103 au fost găsiţi cu cancer. Un procent de 0.46 la sută.

Caii ungureşti sunt mai expuşi, iar animalele castrate par mai sensibile.

Cancer la animale sălbatice. Frecvent la Cămilă, urs, leopard, tigru, leu, maimuţă, epure, guzgan, şoarece etc.

Dintre aceste animale, cele care prezintă un coeficient mai mare, o constitue şoarecii, guzganii, cobaii şi epurii. La aceştia s'au observat adevărate epidemii mai ales la cei din creşcătorii, şi la şoarecii albi.

In rezumat.—Se poate spune că există cancer la toate animalele începând cu cele mai superioare şi până la cele mai inferioare, după cum cancer există şi la regnul vegetal pe o largă scară. De aici se poate vedea că barierele depăşite de cancer sunt mult mai largi decât ale tuberculozei, căci cancerul nu respectă nici o clasă, nici un regn.

Tumorile, atât cele maligne cât şi cele blânde, apar în toate organismele pluricelulare. Faptul că nu ştim încă dacă tumorile dela animale pot să infecteze animalele mai inferioare, cum sunt fiinţele parazite, iar aceste la rândul lor pe om,—se impune o grijă deosebită în extirparea acestora.

Doctorand *Clepper S. Oskar*
Iaşi

x DR. BRENER specialist mamos, boli de femei. Cons. 2—8 d. a. Str. Banu.

x D. general dr. Pârvulescu medicul şef al corpului 4 armată, a dispus ca atâta timp cât există primejdia tifosului exantematic, atât gradaţii cât şi soldaţii, cari se înapoează din concedii, să facă o carantină de 15 zile, chiar în cazărmi.

x Părintele N. Dărângă, parohul bisericii: „Cuv. Paraschiva“ din Tg. Frumos, a primit înştiinţarea că Epitropia Casei Sf. Spiridon din Iaşi, a numit la biserica la care serveşte, ca diacon pe tânărul *Simion Duca* pe ziua de 1 Aprilie în locul părintelui D. Bejan scos la pensie.

Mica Publicitate

DE INCHIRIAT două apartamente a câte 3 camere, o bucătărie în str. Labirint No. 3; un apartament compus din 2 camere, bucătărie în strada Lăpuşneanu, în curtea Hotelului Binder. A se adresa d-lui Avocat Leo Löbel Iaşi, str. Sf. Athanase No. 24.

DE INCHIRIAT 11 odăi mobilate sau nemobilate. A se adresa la ziar sub Gh.

DE INCHIRIAT 3 sau 4 camere, teracotă, baie complectă, bucătărie; 2 camere cu bucătărie, una cameră izolată în str. Ştefan cel Mare 2; 2 magazii de zid; 2 camere izolate în strada Gându 6, adresa Fraţii Hirschensohn, str. Ştefan cel Mare 2.

DE INCHIRIAT în str. Vasile Conta 13 apartament compus din 4 camere, bucătărie, baie complect instalată—precum şi apartament compus din 3 camere luminoase în subsol şi acces la o pivniţă mare boltită. A se adresa propr. C. Steig, str. Trei Erarhi 9.

DE INCHIRIAT două camere cu antret şi bucătărie, apă, canal, camară rece şi camară pentru lemne cu lumină electrică în strada Trei Erarhi No. 2.

DE VANZARE mobilă de sală de aşteptare, de birou, lampi şi diverse obiecte. A se adresa la ziar sub P.

DE INCHIRIAT 2 camere, antret, bucătărie, pivniţă, lumină electrică, apă, canal, în str. Carol No. 41. Se pot vizita între orele 9 dim.—8 seara. A se adresa la D-na Dr. Ol. Ciudin Niculcea între orele 2—5 p. m.

DE INCHIRIAT în strada Ghica Vodă 13, apartamente de 2 şi 3 odăi, cu bucătării şi alenanse. A se adresa la proprietar în curte. Preţ convenabil.

SE VAND două apartamente în centrul oraşului, libere imediat, compuse din câte 3 odăi. A se adresa la ziar sub Gh.

PATEFON se vinde ocazional cu preţ avantajos, stare perfectă, necântat, împreună cu 20 plăci noi şi moderne. A se adresa str. Mallu No. 5 între 4—7 p. m.

COMBATE GRIPA TESTA SCADE ARSITA

ULTIMA ORĂ

Agitație extraordinară în partidul liberal

Protestul grupului „Păreri Libere".-Excluderea d-lui Titeanu din grup. - Subsecretarul de stat la interne, părăsește guvernul ?

București 7 — Față de ultimele evenimente interne, grupul liberal „Păreri libere" a convocat pentru aseară o adunare extraordinară, la locuința d-lui Costel Tătăranu

Au luat parte d-nii Aurelian Bentoiu, subsecretar la justiție, Valer Roman, subsecretar la muncă, Georgel Gheorghiu, secretar general la industrie, deputații Alexandrini, Plesia, Aznavorian, Alimănișteanu, Sescioreanu, Lezeanu, I. G. Vântu, C. Bursan, vice președinte al Camerei Ralincescu, Traian Pârvu, Gârboviceanu, Al. Neagu, Zamfirescu, etc.

După discuții, care au durat până la orele 1 noaptea, s'a votat următoarea moțiun:

Profanatorii de morminte

In numele ideilor naționaliste, câțiva indivizi cu înclinări de necrofori, având se pare chiar cărți de studenți în buzunar, dar suflete șterse de orice emoție morală, au pângărit cu inconștiență simbolicul mormânt al acelui care s'a jertfit pentru neam.

Noi știam că tineretul reprezintă o valoare morală; dar dacă la capătul acestu tineret, vom întâlni profanatori de morminte, ne întoarcem cu imensă scârbă, pe care ni-o inspiră necroforii lacomi de cadavre.

Naționalismul este expresia politică a virtuților unui popor. Și n'am aflat, de nicicodată, că neamul românesc a practicat cândva cultul profanării de morminte.

De când e lumea, mormintele au fost respectate.

Decădere omenească

Obiceiuri barbare însă au început să pătrundă în ultima vreme în mișcările politice dela noi.

Ce s'a întâmplat la Sinaia, e semnul ultimei decăderi și a ultimei ticăloșii omenești.

O țară întreagă e alături de noi și a tresărit cu scârbă ca și noi.

Chestia comunicatului oficial

Iată dece nu ne putem lămuri încă cu comunicatul oficial și mai ales cu cenzurarea relatării faptelor petrecute la Sinaia.

Suntem cuprinși de o legitimă indignare, care nu ne-o putem stăpâni.

Insensibilitate morală

Interpretarea publicată asupra celor petrecute la Sinaia, este expresia ori a unei lașități, ori a unei inadmisibile insensibilități morale, dovedind astfel ori inconștiență, ori incapacitate.

Se impun sancțiuni

Oricare din aceste concluziuni se va dovedi adevărată, cerem d-lui președinte al consiliului să aplice sancțiunile care se impun.

Excluderea d-lui Titeanu

Grupul „Păreri Libere" constatând că d. Eugen Titeanu, prin acțiunea și atitudinea d-sale, a ieșit din linia etică și politică, urmată de membrii săi, a hotărât excluderea sa din grup.

*

Astă noapte, târziu, după aflarea comunicatului „Părerilor Libere", cercurile politice afirmau că această acțiune nu va rămâne fără consecințe.

Aceste consecințe ar urma să se producă chiar în cursul zilei de azi.

D. Titeanu demisionează din guvern ?

Ziarele „Universul" și „Zorile" apărute astăzi dimineață în Capitală, anunță că un grav conflict s'a produs între d-nii Inculeț și Titeanu.

Ziarul „Universul" afirmă că demisia d-lui Titeanu din guvern e iminentă.

Consiliu de Miniștri

Astăzi sau mâine va avea loc un important Consiliu de miniștri, în care se va examina și acțiunea tineretului liberal.

Senzațională circulară a d-lui Dinu Brătianu

către șefii de organizații

Ieri, înainte de a pleca în străinătate, D. Dinu Brătianu, a trimis o circulară șefilor de organizații liberale, în care le cere să intensifice propaganda, ținând întruniri în timpul vacanței.

Circulara are și o parte politică, din care extragem:

„Actele grave din gara Sinaia, dela 2 Aprilie, precum și altele din diferite regiuni ale țării, săvârșite de către elemente teroriste care-și ascund crimele sub masca unui naționalism de paradă, dovedesc că, în această direcție, prevederile cele mai pesimiste erau și sunt cu prisosință întemeiate.

Această stare de spirit, tot mai îngrijorătoare, ce turbură și paralizează liniștea și propășirea țării, nu poate lăsa, vreme mai îndelungată, nepăsător partidul nostru.

Partid de ordine, democratic și naționalist prin tradiție, el are și de astă dată nu numai dreptul, dar și datoria să se împotrivească din timp, politicei de violență și rătăcirilor criminale cari pot amenința pe viitor înseși așezările Statului și, încrezător ea întotdeauna în bunul simț și cumințenia maselor românești, să pășească cu hotărâre la lămurirea opiniei publice, denunțând fățărnicia și înfruntând primejdia.

De aceea, domnule președinte, vă rog să binevoiți a lua toate măsurile ca organizația ce conduceți să întreprindă fără întârziere o acțiune cât mai susținută și energică, comunicându-mi totdeodată în această ordine de idei situațiunea din județul dv. și dispozițiunile ce ați luat".

Țărăniștii vor continua după sărbători

campania de întruniri

București 7 — Conducerea centrală a partidului național țărănesc a hotărât să continue după sărbători, campania de întruniri, începută Duminică în Capitală.

In acelaș timp, conducerea centrală a dat un comunicat prin care anunță că în cursul lunei Aprilie se vor convoca congresele județene ale organizațiilor național-țărăniste.

Amânarea acestor congrese este posibilă numai în cazuri excepționale și cu prealabila aprobare a conducerii provinciale și centrale.

D. Madgearu se adresează Regelui

D. Virgil Madgearu, fost ministru, care a luat cuvântul la întrunirea de Duminică, din sala Marna, neînțelegând să i se cenzureze nimic privitor la discutarea întâmplărilor de la Sinaia—a adresat o lungă telegrama M. S. Regelui Carol II, protestând că i s'a rezumat discursul.

D. Virgil Madgearu a subliniat în telegramă pasagiile cenzurate.

Fruntași politici în vacanță

Fruntașii politici își petrec astfel vacanța:

D. Dinu Brătianu, însoțit de d-nii dr. Costinescu și Dorel Demetrescu, pe coasta Dalmației; d. Mihalache la Dobrești, d. dr. Lupu la Arsura, d-nii Tătărescu și Inculeț în jud. Lăpușna; d-nii Gr. Filipescu, Armand Călinescu și N. N. Săveanu la Paris, d. George Brăteanu la Arăteștii jud. Argeș.

D. Iuliu Maniu a părăsit ieri Capitala, plecând la Bădăcin.

Problemele externe

Comisia de afaceri străine va fi convocată după sărbători, când d. Titulescu se va întoarce în țară.

D. Titulescu va face un expozeu asupra situației internaționale, fixând situația României în actuala conjunctură externă.

Acțiunea d-lui Averescu în Italia

D. Mareșal Averescu, plecat ieri din Milano a comunicat că se oprește pentru zece zile la Neapoli unde va avea importante întrevederi politice.

Austria și protestul Micei Antante

Viena 7— Cercurile oficiale afirmă că guvernul nu va ține seama de nota de protest a statelor Micei Înțelegeri.

Guvernul austriac susține că a procedat după o matură chibzuință, ținând seama de necesitățile națiunei.

Manifestări tîrzii de iarnă

București 7.— Iarna a revenit în unele părți.

Astfel ieri a nins la Brașov, Predeal, Bacău și pe munții Vrancei.

Pomii fructiferi au fost surprinși de îngheț.

ORA 12

D. Tătărescu în audiență la Rege

București 7.--D. prim-ministru Gh. Tătărescu a fost primit în audiență de M. S. Regele, azi dimineață la ora 11. In momentul închiderei ediției, audiența continuă.

Cercurile opoziționiste acordă o deosebită semnificație acestei audiențe.

*

— D. Grig. Iunian, a renunțat să mai plece în străinătate, în urma evenimentelor politice din ultimul timp.

O manifestație a opoziției-unite

la închiderea Parlamentului

București 7—Se afirmă din cercuri autorizate că la 15 Aprilie, când se va citi Mesajul Regal de închidere a Corpurilor Legiuitoare, opoziția unită va opune rezistență guvernului.

Molima din închisori

Alte cazuri de tifos exantematic la Galata

Am semnalat acum câteva zile, că la închisoarea Galați s'au declarat 3 cazuri de tifos exantematic, bolnavii fiind internați la spitalul Izolarea.

Ieri parchetul a fost încunoștințat că s'au declarat alte cazuri de tifos.

S'au mai îmbolnăvit deținuții Ernest Zimfir, Gh. Tanase și C. Tutan.

S'au luat noi măsuri sanitare.

S'au făcut avansări la P. T. T.

Se cunoaște acțiunea dusă de funcționarii P. T. T. pentru a obține avansări, lucru ce nu s'a mai făcut de vreo 15 ani.

Asociația slujbașilor poștali din Iași de sub președinția d-lui V. Foca, precum și organizația impiegaților ieșeni de sub conducerea d-lui George Grecu, au făcut la timp nenumărate demersuri la centru. Intervențiile s'au bucurat de succes.

Eri după amiază, slujbașii dela poșta locală au fost înștiințați telegrafic că avansările s'au făcut.

Știri polițienești

La poliția locală s'a prezentat d-na Elena Chirilă din str. Oancea 57, reclamând că astă-noapte, câți-va indivizi necunoscuți s'au introdus în locuința ei furând o importantă sumă de bani și obiecte prețioase.

— La biroul judiciar este cercetat numitul Saul Rosengalt din str. Cucu 31. Acesta a sustras d-lui Leon Halpern din str. Anastasie Panu 19 suma de 40,000 lei, în localul no'e din str. Lăpușneanu.

x Durerea de bătături exersează și te indispune. Remediul îl găsiți în preparatul „ANTICALUS" soluție și pomadă care alină durerile și desființează bătăturile. Depozit Farmacia Dr. Ratianu str. Cuza Vodă 48.

Duel politic

Budapesta 7. — Primul ministru ungar generalul Goemboes a provocat la duel pe fruntașul opoziționist Tibor Ekhart.

Duelul este urmarea unui conflict petrecut în comisia de afaceri străine a Camerei.

Un avion aterizează forțat lângă Sculeni

Un avion pilotat de d. cpt. Ionescu din Flotila I Aviație Iași, venind de la Galați, a rătăcit drumul din cauza ceții. Avionul a aterizat forțat în apropierea satului Sculeni. Aterizarea s'a făcut în bune condițiuni.

Dimineața d. cpt. Ionescu a plecat spre Iași unde a sosit în mod normal.

Atac banditesc la Bucium

Trei indivizi mascați au încercat astă-noapte să jefuiască vila d-lui prof. Mihai Constantinescu din Bucium. Acesta deșteptându-se a dat alarma; banditii au tras câteva focuri de armă asupra lui fără a-l nimeri, după care au dispărut.

Cercetările au stabilit că tâlharii erau conduși de individul Ion Rusu care a fost arestat. Complicii lui au izbutit să dispară. Banditul a declarat că voia să-și jefuiască pe fostul stăpân, deoarece bănuia că are bani în casă.

S'au luat măsuri pentru prinderea complicilor acestuia.

VIFOR

200 lei gr. AUR
cumpără numai LEON G.
Str. Brătianu Nr. 82
vis-a-vis de str. Mârzescu

Profitați
DE REDUCERILE APLICATE
la mai multe din produsele noastre
în vederea Sărbătorilor de Paști
Nu vorbe--ci fapte
Deci, faceți cumpărăturile necesare la Depozitul
„TRINACO"
-- IAȘI --
Str. Ștefan cel Mare 11

Informații

x *Premiul național de literatură.*—M. R. Regele a aprobat ca premiul național de literatură al Fundației de Literatură și Artă „Regele Carol II", în valoare de 100.000 lei, să fie acordat anul acesta d-lui I. Pillat pentru poezie și, cu titlu postum lui Gib. Mihăescu, pentru proză.

x LA SPIRIDONIE.—Mâine Miercuri la ora 11 dim. se inaugurează la Epitropia Sft. Spiridon noua secție a Spitalelor și Statisticei, care cuprinde și un birou de anchete sociale și studii.

Acest serviciu atât de necesar, a luat ființă prin stăruința d-lui Gh. Băileanu. Ceiace e de remarcat, este faptul că prin aceasta, Epitropia Sft. Spiridon n'a angajat nicio cheltuială.

x Fruntașii liberali au ținut ieri seara o consfătuire la locuința d-lui deputat Ion Zipa.

A luat parte și d. ministru Victor Iamandi.

Astăzi d. Iamandi vizitează câteva comune în județ, și diseară se reîntoarce la București.

x *Caricaturistul Godell* și-a deschis astă-zi...baia, în localul „Kommer" din strada Lăpușneanu.

Doamna Marie Colonel N. Cernătescu face cunoscut familiei, prietenilor și cunoscuților că Mercuri 8 Aprilie 1936 ora 10^{30} dim. se va oficia la Cimitirul Eternitatea, parastasul de un an de la încetarea din viață a mult iubitului și neprețuitului ei soț

Colonel Nicolae Cernătescu

Pentru domnii eleganți
Cămăși, cravate, mănuși, batiste, cordoane
Ultimele noutăți produse străine cu prețuri convenabile la **Favorit**

Aviz Automobiliștilor
La Magazinul
„AutoTechnica"
din Piața Unirei (vis-a-vis de Traina)
a sosit un mare transport de cauciucuri, care s'a pus în vânzare cu prețurile cele mai reduse și **IN RATE**

Informații

x INVITAȚIE.—Frații Măgărdician, cei cu cafeaua bună, proprietarii magazinului „Muntele Ararat" din strada I. C. Brătianu No. 147, invită publicul ieșan să-i viziteze pentru a-și procura cafea bună și specialități de coloniale și delicatese pentru Sf. Sărbători.

x Astăzi Marți 7 Aprilie ora 2,30 amează la concertul de prânz, violinistul Jean Marcu va executa la Radio-București, ca un omagiu adus sosirei primăverei, romanța *„Dor de Primăvara"* lucrare datorită compozitorului nostru dl. *avoc. Basile Lupu.*

Epitropia Spitalului israelit-Iaș

Se aduce la cunoștință D-lor studenți în medicină că între 5—10 Maiu a. c. va avea loc la acest spital concursul pentru 6 (șase) locuri de interni.

Programul concursului și un extras din regulament sunt afișate în cancelaria spitalului.

p. Președinte, Iosef Iacob

Epitropia Bisericei Barnovschi

Licitația publică

A treia zi de Paști (14 Aprilie) ora 4 d. a. se va ține licitație publică, pentru închirierea a 4 apartamente din curtea Bisericei Sf. Lazăr.

Imobilul din Str. Palat 48, poate fi utilizate și pentru comerț. Prețul licitației fixat pentru 4 apartamente, va fi de la 6000 lei în sus, și 1 apartament dela 5000 lei.

Camerile se pot vizita oricând și orice alte informații, la cancelaria Epitropiei Bisericei Barnovschi, între orele 12—4 în fiecare zi.

DOCENT DOCTOR
GH. PLACINȚIANU
Chirurg primar
Ginecologie și obstetrică operatorie
Cons. 3—5 p. m.
Aleia Alexandri 5
(Dr. Negel)

CINEMA SIDOLI
Numai 3 zile
ASTAZI
Primul film vorbit și cântat idiș
Cutreerînd Palestina
cântat de cel mai mare cantor al lumii
Ioseph Rosenblatt
Al doilea film
Brilianta operetă cu 4 vedete
WONDERBAR
AL. JOLSON — DOLORES DEL RIO — DICK POWELL și RICARDO CORTEZ
Numai 3 zile

Dr. Tzaicu
Chirurgie, Gynecologie
Operează dimineața
Cons. între orele 3—5 zilnic la Sanatoriul Iași, Carol 20

ANUL XXXII No. 8701

ABONAMENTE

Lei 350 pe un an
180 „ 6 luni
90 „ 3 „
1000 Instituții publice

ATELIERELE TIPOGRAFICE
IAȘI. — STR. LĂPUȘNEANU 37

Telefoane { Redacția 391 / Administrația 394 / Serviciul de noapte 367

1 LEU

OPINIA

Ziar popular cotidian

JOI 9 APRILIE 1936

Premii Gratuite
SERIA 65-a
Bon No. 35

In zodia războiului

Din nou sântem în zodia războiului.

Bătrânul continent al Europei a devenit din nou inflamabil.

Ducele Benito Mussolini a dat cel dintâi semnalul. A pornit în Etiopia să cucerească mijloace de existență mai bună pentru italieni. Societatea națiunilor a făcut puținței sgomot, amenințând cu sancțiuni, îndrăzneala Italiei fasciste. Mussolini știa însă că la Geneva se țin discursuri frumoase... și atât. Deaceia și'a continuat și-și continuă cu stăruință marșul spre Addis-Abeba.

Neputința Genevei, a împlântenat curajul lui Adolf Hitler.

Mussolini merge în Abisinia s'o civilizeze!...

Adolf Hitler ocupă Renania la 7 Martie acest an, călcând Pactul dela Locarno.

La 25 Mai 1935, se încheiase între Franța și Rusia sovietică un pact—de amiciție, se înțelege. Acest pact vine în anul acesta spre ratificare în fața parlamentului francez. Hitler dă semne de enervare. Începe mașinația diplomatică. Pactul Franco-Sovietic, spune Hitler, înseamnă o provocare directă a Germaniei. Franța prin Rusia și Cehoslovacia — (Mica antantă legată tot de Franța), se apropie și la Răsărit de granița Germaniei.

Franța neliniștită de înervarea lui Hitler, propune ca pactul franco-sovietic să fie dus în judecata Curții de Justiție internațională dela Haga. Hitler refuză, sub motiv că această Curte nu are competință să judece și actele internaționale cu caracter politic. Pretext.

Curtea are această competință. Art. 14 din Pactul Societății Națiunilor spune categoric: al. 2. *Curtea va da avize consultative asupra oricărui diferend*; iar art. 36 al. 2 din Statutul Curții de justiție: *Curtea poate tranșa un diferend juridic primind interpretarea unui tratat.*

De aici rezultă, după cum afirmă atât de judicios Henri Pichot, într'un articol din *L'oevre*-24 Martie a. c., că ocuparea Renaniei de către armatele germane este *un scop în sine*, ratificarea Pactului Franco-Sovietic nefiind decât un pretext, pentrucă se întreabă acelaș publicist: Dacă Franța ar denunța Pactul Franco-Sovietic, Hitler și-ar retrage armatele din Renania?!

Nu. Cu siguranță că nu.

Prin urmare, în potențial, conflictul Franco-German există. Conflictul acesta are însă toți sorții de generalizare.

Austria călcând tratatul dela Saint Germain, introduce serviciul militar obligatoriu.

Hitler nu-și va retrage armatele din Renania. Va realiza (acum se pare că e vremea), *Anschluss-ul*. Prin legătura cu Austria, Hitler ajunge la granițele Ungariei.

Ungaria la rândul ei, va adera la politica lui Hitler. Politica Führerului merge doar la revizuirea tratatelor. Acestea toate, pe cale diplomatică.

Când va declanșa dictatorul Germaniei războiul?

Este probabil în căutarea momentului potrivit și acela nu-i exclus să vină repede.

Japonia în năzuințele sale imperialiste, s'ar putea să aprindă foc mare în extremul orient. Focul acesta ar întoarce Rusia sovietică cu fața și cu toate grijele ei într'acolo. Atunci Germania ar da foc Europei.

. . . . . .

Ce facem noi?

Ne certăm țigănește în interior. Suntem miopi. Nu vedem peste graniță. Fondurile adunate pentru aviație s'au risipit în bună parte, nu se știe cum. Parlamentul a votat legea de extinderea timbrului de aviație și la biletele de tramvai!...

În legăturile noastre diplomatice, se dau ceaiuri și banchete!... Se țin discursuri cu solo, tenor sau bas.

Așa așteptăm noi clipa în care, cu supremă sforțare, va trebui să ne apărăm Țara!

GH. CHRIȚESCU

Poliție călare

In Bulgaria, există poliție călare care patrulează în timpul nopții pe străzile orașelor. Această poliție călare este utilizată și ziua de câteori se naște vre-o ocazie ca: întruniri publice, manifestații studențești, etc. N'ar fi rău ca în aceste vremuri, să avem și noi o asemenea poliție; dar și un guvern care s'o întrebuințeze cum trebue...

REVOLTA PARTIDULUI LIBERAL

... împotriva guvernului!

Greșeli vechi și persistente, care trebuesc ispășite

Cazul de la Sinaia e pe cale să dezlănțue o criză politică.

E adevărat că, — în ce privește unele atitudini suspecte ale guvernului — nu-i un lucru nou. Dar e picătura care face să deborde paharul plin. Și e o picătură din cele mai... greșoase!

Partidul liberal s'a revoltat și a început să reacționeze.

Grupul „Păreri libere" cere energic sancțiuni. Și ca o primă indicație, a exclus pe d. Titeanu din grup,

Însă mai importantă este circulara d-lui Dinu Brătianu.

Foarte semnificativ și categoric se exprimă șeful partidului liberal:

„Actele grave din gara Sinaia dela 2 Aprilie, precum și altele din diferite regiuni ale țării, săvârșite de către elemente eroriste care-și ascund crimele sub masca unui naționalism de paradă, dovedesc că în această direcție, prevederile cele mai pesimiste erau și sunt cu prisosință întemeiate. Această stare de spirit... nu poate lăsa, vreme mai îndelungată, nepăsător partidul nostru".

Prin urmare, partidul a început să reacționeze. Împotriva cui? Se înțelege că *împotriva guvernului.*

Guvernul a stat până acum nepăsător și a legitimat „prevederile cele mai pesimiste".

Partidul cere guvernului o schimbare fundamentală, de metodă. Dar mai cere și sancțiuni.

In chestia sancțiunilor, cazul e delicat; pentrucă vinovăția atinge mai multe persoane legate strâns... chiar de primul-ministru!

Deci, revolta partidului și cererea de a se aplica sancțiuni ar fi motiv de criză politică.

O atare criză ar fi onorabilă pentru prestigiul partidului liberal.

X.

Din toată lumea

Episodul-Sinaia

Oficiosul guvernamental „Viitorul" anunță că un grup de studenți din București s'au dus special la Sinaia și au depus o jerbă pe locul unde a fost asasinat I. G. Duca.

Cum se face că d. Titeanu n'a dispus arestarea acestor studenți ploși și civilizați?

*

Dar apropos de d. Titeanu.

Un fruntaș liberal, aflând că subsecretarul de stat dela interne a fost exclus din grupul „Păreri libere",—a exclamat:

— „Bine i-a făcut! Dar nu-i vinovat numai Titeanu".

Foarte just. Dar nu se văd sancțiunile.

Regele-grădinar

Regele Eduard VIII al Angliei va petrece sărbătorile de Paște, la castelul său din Windsor. Suveranul Mareei-Britanii dorește ca vacanța să și-o petreacă în mijlocul naturii.

Se știe că monarhul Angliei este un pasionat grădinar. Cei mai reputați specialiști au recunoscut arta cu care regele Eduard a făcut planurile splendidelor grădini din Fort-Belvedere. Suveranul a moștenit acest gust, dela bunicul său Eduard VII, care a desemnat planurile grădinilor din Sandringham.

— „Dacă n'ar fi trebuit să mă urc pe tron — a declarat într'o zi Eduard VIII—, aș fi vrut să fiu grădinar"!

Maimuțele

In grădina zoologică din Londra, cimpanzeii sunt atât de imblânziți, încât fac zilnic plimbări pe aleele parcului și intră astfel în contact cu publicul din grădină.

Când zăresc pe cineva fumând, maimuțe e amatoare de tutun se opresc locului, arată cu degetul spre țigara aprinsă și intind mâna cu speranța de a primi o țigaretă; uneori dorința li se împlinește și atunci cimpanzeii uimesc pe spectator prin dibăcia cu care fumează.

Invenție științifică

Renumitul medic vienez, dr. L. Stein, a realizat de curând un aparat prin care sunetele se aud și în același timp *se văd.*

Dacă, spre ex., cineva vorbește în fața acestui aparat, în acel moment vibrațiunile acustice se transformă în vibrații optice și se proiectează pe un ecranul pus în fața aparatului.

Dacă cineva spune: „Ce mai faci?" în fața acestui aparat, atunci apar pe ecran diferite umbre rezultate din transformarea undelor sonore în unde luminoase. Un surd, obișnuit cu aceste imagini grafice, înțelege cuvintele și astfel se poate spune că *aude cu ochii.*

Educație regească

In educația modernă pe care o primește regele Petru II al Yugo-Slaviei, cinematograful ocupă un loc foarte important.

O tânără englezoaică, Miss Margery Lockett a fost însărcinată cu alegerea filmelor care urmează a fi văzute de micul Suveran.

Cum tânărul monarh se interesează foarte mult de sporturi și vrea să excelez în toate exercițiile fizice, miss Lockett îi prezintă zilnic filme sportive.

In deosebi, regelui Petru îi place tenisul, fotbalul și concursurile atletice.

Cum s'ar putea stăvili tifosul exantematic

Epidemia de tifos exantematic devine tot mai amenințătoare.

Am putea spune că tifosul exantematic e endemic în Basarabia. Citesc în „Lumea" și în „Opinia" declarațiile D-lui Dr. Bulău asupra măsurilor luate de Ministerul Sănătății, de comisiunea de boli infecțioase și de Academia de Medicină, măsuri ce se rezum într'o vorbă *deparazitare.*

Nu e deajuns. Boala va progresa și cazurile se vor înmulți. Mă surprinde că o țară ca a noastră cu atâtea servicii, cu'n Minister al sănătății, cu o Academie de Medicină și cu'n Institut de seruri și vaccinuri, nu e în stare să ia măsură pe care cu atâta succes a pus'o în practică Franța în Tunisia. Și acolo la „Sidi Nacew" a isbucnit o grozavă epidemie de tifos exantematic. S'a procedat imediat la vaccinarea populației după procedeul Nicolle și Laigret. După 6 săptămâni, epidemia era stânsă. Nu pot trece cu vederea constatarea făcută că nu s'a ivit nici un caz printre acei ce au depășit 6 zile dela inoculare.

Vaccinarea indivizilor purtători de paraziți se impune, după cum se impune și vaccinarea întregului personal sanitar. Trăim în epoca contrastelor. S'au făcut mii de inoculări — faimoasele încercări experimentale—torturându-se copiii de școală cu ipoteticul preparat ce trebuia să-i vaccineze contra scarlatinei, iar pentru tifosul exantematic, pentru care există un vaccin specific cu rezultate minunate, nu se iau măsuri similare.

Savanții noștri, cât și cei în drept, îi rog să citească comunicarea făcută la Academia de Științe din Paris, în ședința din 10 Februarie 1936 pentru a se convinge; nu de alta, dar deoarece aceia ce semnează aceste rânduri fiind ieșan și neavând nici macar atribuțiunea de Inspector general sanitar, se prea poate să nu fie crezut pe cuvânt.

Dr. N. L. Cosmovici

Reînvierea creditului

„Prima Societate de Economie din Iași"

își reîncepe activitatea

Vechea instituție ieșană și-a limpezit situația și a obținut reescont la Banca Națională

Duminică după amează, în ziua de Florii, Prima Societate de Economie și-a ținut *Adunarea Generală Ordinară* pentru exercițiul 1935 și *cea Extra-Ordinară* pentru modificarea statutelor.

Biroul Adunării a fost compus din D-nii *Osvald Racoviță*, Primarul Iașilor, Președinte; I. V. Popescu vicepreședinte și C. Ionescu cu V. Gulimas secretari.

Preotul Gheorghe Niculea, Președintele Societății într'o amplă expunere, face o dare de seamă asupra mersului Societății din anul 1932 decând conduce, și până azi arătând realizările făcute, până când s'a ajuns la situația Societății deacum.

Cu această ocazie, Părintele Niculea arată că cu toate greutățile financiare prin care Societatea a trecut, în urma sforțărilor depuse de Consiliul de Administrație s'a putut realiza o situație îmbucurătoare ce a fost verificată de Banca Națională și Consiliul Superior Bancar.

In adevăr după această verificare minuțioasă, s'a constatat că Societatea are astăzi *un activ real de peste 32.000.000 lei* ce garantează complect atât capitalul Societarilor de *20.000.000 lei* cât și acel al Deponenților de 7.000.000 lei ce mai au de primit.

Ca urmare a activității depuse de Consiliu și a bunei administrații ce se face constatările făcute și de Banca Națională, *Prima Societate de Economie a obținut de la Institutul nostru de emisiuna un credit pentru reesconi.*

Pentru obținerea acestui credit care era cel mai important lucru ca Societatea să-și reînceapă activitatea, conducătorii ei au avut sprijinul Parlamentarilor ieșeni și în special al D-lor Ministru V. Iamandi și Primarul Oswald Racoviță.

Societarii aduc elogii Preotului Niculea Președintele Societății și colaboratorilor Dnii V. Tanase Inspector școlar și Ernest Merlescu membrii în Consiliu, pentru munca depusă și realizările făcute, în urma cărora astăzi *Societatea se poate iarăși afirma ca o Instituție importantă de credit.*

Continuarea în pag. 2-a

PRELUNGIREA 15 ZILE EFTINE

La Magazinul **„CARNAVAL"** vis-a-vis de Socec

A sosit un mare transport de POȘETE, MANUȘI „Gant Royal"
Vindem cu prețuri de fabrică. — Consultați prețurile din vitrine.

Cuceririle italiene în Abisinia

Armatele italiene continuă înaintarea în Abisinia, ocupînd regiuni tot mai mari. Din loc în loc, italieni așează pietre de hotar (cum se vede în clișeu), care vor să arate că cuceririle sînt făcute pentru totdeauna.

Geneza și destinul corporatismului

Contemporan

O comunicare a d-lui M. Manoilescu, la Paris

de *Victor Munteanu*

Sub titlu de mai sus, d. profesor *Mihail Manoilescu* a făcut de curând o comunicare interesantă la „Academie des sciences morales et politiques" din Paris, în prezența unui numeros auditoriu.

De remarcat că este pentru întâia oară când se vorbește dela tribuna acestei înalte instituții, despre Corporatism.

După o frumoasă și spirituală introducere în subiectul conferinței, conferențiarul constată că există astăzi un fenomen corporativ, ale cărui manifestări se regăsesc chiar în țările în care denumirea de „corporație" nu este explicit întrebuințată.

Ca noțiune generală, corporatismul este sistemul de organizare economică, socială și politică, ce urmărește realizarea țelurilor supreme ale națiunei, prin integrarea juridică a categoriilor funcționale ale acesteia.

Țelul Corporației nu este egoist, ci funcțional și național.

Integrarea exclusiv sindicală, influențată de spiritul de clasă a secolului al 19-lea, nu este decât primul pas către corporație.

Numai Corporația este aceia care asociază pentru aceiași ramură de activitate, sindicatul patronal și sindicatul lucrătorilor, și constitue un instrument de interes național.

Conferențiarul constată printr'o largă expunere, existența unui fenomen corporativ contemporan; și cercetând Geneza lui, conchide că *este în acelaș timp și ideologică și economico-socială.*

Renașterea Corporatismului se datorește schimbărilor esențiale care s'au produs în economia mondială și care impun fiecărui stat, grija funcțiunilor economice. Corporatismul va fi formula organizatoare pentru țările în care subsistența colectivă constitue o problemă de stat.

In secolul nostru, (după cum arată conferențiarul în lucrările sale *„Secolul Corporatismului* și *„Teoria protecționismului și a schimbului internațional"*, lucrări prezentate și ilustrei Academii „des sciences morales et politiques"), subsistența națiunei a devenit o preocupare de stat, o problemă de stat, iar Concepția Corporatistă și Corporativă aparțin unei mari reacțiuni spirituale anti-individualiste a epocei noastre. Destinul Corporatismului este în funcție de succesul acestei reacțiuni.

Se înțelege că nu putem da într'un articol de gazetă cât un palid rezumat al acestei importante comunicări făcută de d. profesor Manoilescu la „Institutul de France", conferință ținută într'un spirit pur științific și cu un talent și succes remarcabil.

VICTOR MUNTEANU

Cristal

marea reducere de preţuri la toate articolele

Lămpi electrice cromate „LUMINATOR"

Olărie „King" şi „Eterna" incasabilă

CINEMA SIDOLI

ASTAZI

Primul film vorbit şi cântat idiş

Cutreerînd Palestina

cântat de cel mai mare cantor al lumii

Ioseph Rosenblatt

Al doilea film

Brilianta operetă cu 4 vedete

WONDERBAR

AL. JOLSON — DOLORES DEL RIO — DICK POWELL şi RICARDO CORTEZ

CINEMA PHOENIX

ASTAZI

2 formidabile succese

Lawrence Tibet şi Lupe Velez

în marele succes muzical

FLOAREA din CUBA

Al doilea film

Iubirea lor

cu CHARLES BOYER şi KATHERINE HEPBURN

Raze, Unde-Scurte
Diathermie
DOCTOR
Gr. A. Dimitriu
Asistent universitar
Specialist în Boli de PIELE SIFILIS, VENERICE
Str. Lăpuşneanu No. 32
Cons. 2—4 şi 6—8 p. m.

Crema Mony este cea mai fină cremă pentru înfrumuseţarea feţei

Crema Mony este secretul Doamnelor frumoase.

Crema Mony este preparată din substanţe inalterabile şi nevătămătoare.

Crema Mony întinereşte pielea, dându-i un aspect proaspăt şi catifelat.

Crema Mony se întrebuinţează cu mare succes contra pistruilor, petelor de ficat, sarcini, bubuliţe, coşuri, erupţiuni şi crăpături ale pielei şi a buzelor provenite din vânt sau orice cauze asigură în scurt timp efectul dorit.

Depozit general:
Farmacia Curţei Regale FRAŢII Dr. KONYA

In rate lunare se vând
Renumitele Patefoane „His Master's Voice"
LA MAGAZINUL DE MUZICA
„Phoenix" Lăpuşneanu 44

Eftin găsiţi numai la magazinul **GHEMUL ROŞ** *Str. Cuza Vodă 58*

Lingerie Adesgo Milanese
Ciorapii Adesgo 45, 48, 51, 54, 57 Special, 100
Mănuşi „Gant Royal" cal. I
Poşete de piele ultimele modele

Cravate pentru Domni marca „Berna",
Ciorapi bărbăteşti Dandy, Baslobar etc.
Garnituri de pat Kelimuri
Feţe de masă şi şervete colorate pentru ceai

Pălăriile
cu marca mondială
Peschel şi Fischer
sunt cele mai bune

BANCA
EM. MARCOVICI
IAŞI
Str. Ştefan cel Mare 15
cumpără şi vinde orice titluri şi acţiuni la cursul Bursei din Bucureşti.
Stăm la dispoziţia Onor. publicului cu orice informaţiuni de Bursă în mod cu totul gratuit.

Elegant - fin - rezistent
este numai renumitul Ciorap
TRINACO 62
Îl recomandăm dând deplină garanţie
La fel toate produsele noastre la cari am redus preţurile
în vederea Sărbătorilor de Paşti
Faceţi deci cumpărăturile necesare numai la Depozitul
„TRINACO"
-- IAŞI --
Str. Stefan cel Mare 11

LICEUL MILITAR IAŞ
Serv. Cazarmării
PUBLICAŢIUNE

Se aduce la cunoştinţa celor interesaţi că în ziua de 30 Aprilie 1936, ora 10 dim. se va ţine în localul Liceului Militar Iaşi, situat în Iaşi, Carol No. 47, a 2-a licitaţie publică pentru darea în întreprindere a construirei unei săli de gimnastică, a cărei valoare se ridică la suma de circa lei 1.900.000.

Licitaţia se va ţine în conformitate cu art. 88-110 din L. C. P. reg. O. C. L. şi normele publicate în Mon. t. Oficial Nr. 127 din 4 Iunie 1931.

Toate persoanele cari vor lua parte la licitaţie vor depune pe lângă ofertele şi o garanţie de 5% din valoarea lucrărei pentru care licitează, în numerar sau efecte de Stat şi numai în recipisa ad-ţiei financiare sau Casei de Depuneri şi Consemnaţiuni.

Dosarul special compus din plan, deviz, caetul de sarcine, condiţiunile generale şi speciale tehnice şi de ordine şi ad-ţie etc. se pot vedea de doritori, în fiecare zi de lucru dela 9—12 şi 15—18 în localul Liceului Militar Iaşi, Strada Carol No. 47.

Comand. Liceului Militar Iaşi
Colonel, *Stănescu Ioan*
Ad-tor Cazarmar
Locot. Pomârleanu D.
No. 8527 din 31 Martie 1936

AVIZ

Subsemnata Elena Tăutu proprietara moşiei Ciocârleşti jud. Vaslui aduc la cunoştinţă celor interesaţi că pentru orice vânzare de cereale sau orice chestiuni relative la moşia mea, urmează a mi se adresa mie personal, întrucât n'am instituit nici un procurator în această privinţă.

Elena Tăutu

DOCTOR
S. Goldstein
Strada Academiei No. 1
(vis-a-vis de Hotel Traian)
Boli de Femei Venerice — Sifilis Diatermie
Tratamente cu
Unde ultra-scurte
pentru Metrite, Salpingo-ovarite, Blenoragie cronică, Prostatită, Impotenţă, Flebită, Reumatism' Artrite cronice. Cons. 10—12, 3—7

Dela Societatea „Amicii Poloniei" Iaşi

Alegerea noului comitet şi programul de activitate

Marţi 31 Martie a. c. a avut loc în sala laboratorului de Geologie a Facultăţii de Ştiinţi, adunarea generală a societăţii „Amicii Poloniei" din Iaşi sub preşedenţia d-lui profesor universitar I. Atanasiu Preşedintele Societăţii.

După darea de seamă lăcută de Dsa asupra activităţii Comitetului în anul 1935 Comitetul şi-a depus mandatul, alegându-se un nou comitet în următoarea compunere.

D-l Ilie Bărbulescu, Profesor universitar — preşedinte.

D-nii: Prof. univ. Ştefan Berechet şi Inginer Ioseph Wecinski-vice preşedinţi.

Dl. Obreja-Iaşi profesor secundar-secretar general.

D-na M. Gandore Asistentă universitară-casier şi

Dl. N. Macarovici Şef de lucrări la Universitate-Bibliotecar.

Membrii în Comitet: Domnii profesori universitari: Ion Atanasiu, O. Tafrali, N. Şerban, M. David, I. Krzijanowkie industrias, I. Zabotzki prof., V. Chelaru Asistent universitar şi V. Foca Şef. serv. P. T. T., iar în Comisia de cenzori au fost aleşi: Dl. Mironescu Vladimir arhitect; d-ra N. Gionat asistentă universitară şi Dl. N. Isăcescu funcţionar superior.

S'a fixat apoi programul de activitate pe anul în curs, prin propaganda pentru perfectarea amiciţiei dintre România şi Polonia pe cale culturală; prin schimbul de studenţi în vederea specializării în diferite ramuri de activitate: ştiinţifică şi literară şi propagandă prin presa respectivă.

S'a proclamat ca Membrii de onoare: Excelenţa Sa Prof. univ. K. Chilinski dela Universitatea din Low, Preşedintele Ligii Polono-Române şi dl. Vaşoianu Ministru României în Polonia.

S'a comunicat despre toate acestea şi Excelenţei Sale D-lui M. Arciszewski Ministrul Poloniei la Bucureşti.

După ce Comitetul Societăţii „Amicii Poloniei" va primi răspunsul din partea Ligei Polone, se vor publica locurile oferite pentru studenţii români spre specializare în Polonia în vacanţa de vară.

DAN

„Prima Societate de Economie din Iaşi"

îşi reîncepe activitatea

(Continuarea din pag. I-a)

Cenzorii Societătii dnii Th. Stihi, Neculai Păun şi prof. Barbu, dau citire raportului din care reese o pricepută administraţie şi exactitate a lucrărilor.

Domnii Cpt. Serban, Lazăr Grecea, Hagiac etc. fac unele întrebări şi obiecţii cu privire la bilanţ şi contul de profit şi pierdere, la care Şeful Contabil al Societăţii d. Th. Gheorghiu dă răspunsurile cuvenite, în urma cărora Adunarea aprobă prin aclamaţii gestiunea exerciţiului 1935, dând descărcarea Consiliului de Administraţie. Mai iau cuvântul lăudând activitatea Consiliului şi urând spor la muncă dorind reînflorirea Societăţii d-nii deputat Ceicowchi, pr. Mihailescu, avocat Gr. Mihalcea şi pensionar C. A. Ionescu.

După epuizarea ordinei de zi a Adunării ordinare, se trece la Adunarea Extraordinară care este prezidată tot de d. O. Racoviţă. D-sa prin însufleţite cuvinte, arată importanţa acestei adunări care îşi are drept scop modificarea statutelor, fără de care modificare, Societatea nu poate a se folosi de creditul obţinut.

Făcând un apel la unirea tuturor Societarilor în acest scop, cere aprobarea statutelor după proiectul ce a fost verificat de Consiliul superior Bancar şi de Banca Naţională care prevede fixarea capitalului societăţii la minimum *20.000 000 lei.*

In unanimitate Adunarea generală aprobă modificarea statutelor după proiectul prezentat, rămânând ca în urmă statutele societăţii să fie ratificate de Consiliul de Miniştri.

Şedinţa se termină la ora 8 sara.

Iată, prin urmare, că prin muncă stăruitoare s'a putut limpezi situaţia Primei Societăţi de Economie, redevenind un însemnat institut de credit, de care Iaşul are astăzi atâta nevoe.

REP

Un logodnic trimis în judecată

pentru excrocherie

A fost trimis în judecată pentru excrocherie, tânărul Tobias Michel din Str. Muşat.

Acesta a fost reclamat de logodnica sa d-ra Lotty Iancovici din Str. C. Negri, că după ce i-a luat în diferite rânduri sumi de bani, ca aconto ssupra zestrei, refuză să mai contracteze căsătoria.

Deasemeni refuză să restituie banii primiţi.

Dosarul a fost înaintat Tribunalului.

Cum a decurs adunarea generală

a Societăţii studenţilor romîni în medicină

S'a publicat o dare de seamă eronată, despre Adunarea generală a Soc. studenţilor români în medicină.

Iată, în realitate, cum a decurs şedinţa adunării generale, prezidată de d. doctorand N. Gr. Lepioşchin, în calitate de preşedinte al Societăţii:

D. Lepioşchin a făcut o amănunţită dare de seamă asupra mersului Societăţii şi activităţii comitetului, —dare de seamă ce constitue una din cele mai frumoase pagini din istoria acestei Societăţi.

Au urmat rapoartele d-lor I. Cozma casier şi C. Baranetchi bibliotecar.

S'a cetit apoi raportul cenzorilor, iar adunare, în unanimitate, a votat descărcarea gestiunii.

In urmă, conform statutelor, comitetul şi-a depus mandatul, şi s'a procedat la alegerea unei comisiuni interimare în frunte cu d. C. Stănescu.

Trei zile mai târziu, s'a procedat, prin vot secret, într'o atmosferă demnă şi civilizată, la alegerea noului comitet, în formaţiunea pe care am arătat-o într'un număr anterior.

Noul comitet e alcătuit din elemente distinse, neînregimentate în niciun partid politic; —iar Societatea studenţilor români în medicină e scoasă de sub influenţa politicei.

x DR. BRENER specialist mamoş, boli de femei. Cons 2—3 d. a. Str. Banu.

Vizita I. P. S. S. Mitropolitului Nicodem

la Şcoala profesională de fete „Tereza General Milicescu

In Sâmbătă Floriilor (Sâmbăta lui Lazăr) I. P. S. S. Mitropolitul Nicodim, a fost invitat de către conducerea şcoalei profesionale de fete „Tereza General Milicescu", să ia parte la şezătoarea cu caracter religios, organizată pentru acea zi.

I. P. S. Mitropolit, este Preşedintele de onoare al acestei şcoli româneşti de pregătire profesională, care este sub ocrotirea unui demn grup de doamne din înalta societate ieşană, în frunte cu d-na Lucia Negruzzi, numărându-se în comit. d-nele: dr. Popa, Gane, Motăş, dr. Şumuleanu, d-na prof. Serghi, etc. etc. iar Direcţiunea având-o d-na Elena Tissescu.

Primirea I. P. S. S. Mitropolitului a făcut-o d-oamnele din Comitet şi corpul didactic al şcolii, iar corul a intonat „Intru mulţi ani stăpâne". După ce s'au făcut prezentările s'a început şezătoarea prin corul „Prea mărit este Domnul".

Au urmat apoi câteva recitări, coruri, s'a executat un grup de gimnastică ritmică cu eleve din cl. I şi II-a, precum şi gingaşul dans al îngeraşilor.

Serbarea s'a încheiat prin piesa morală „Minciuna" interpretată foarte corect de elevele: Donisă El. din cl. V-a Tăbăltoc Lucia cl. V, Mazilu N., cl. V-a, Dumbravă Elena şi Arhir din cl. I-a.

In prima parte a şezătorei a conferenţiat Părintele Profesor Bogdan, având ca subiect *„Taina învierei"*, unde în cuvinte duioase a vorbit despre Isus Hristos, cum a fost înmormântat şi cum a înviat, îndeplinindu-se astfel cea mai mare minune dumnezeiască.

Imediat după conferinţa, Părintelui Bogdan, a vorbit elevelor I. P. S. S. Mitropolitul Nicodim, despre învierea lui Lazăr şi despre frumuseţea prieteniei pe care a avut-o Mântuitorul, faţă de Lazăr.

I. P. S. Sa a vorbit pe înţelesul elevelor dându-le frumoase sfaturi şi îndemnându-le să trăiască în învăţăturile mari lăsate de Isus Hristos cari sunt baza creştinismului. Căci numai trăind în viaţa întru Isus, îl vom păstra în sufletele noastre şi viaţa în muncă va fi rodnică.

La plecare, I. P. S. S. Mitropolitul Nicodem a fost condus de eleve cântându-i „Iufru Multi ani Stăpâne". REP.

De la 15 Mai 1936

se face următoarea schimbare în mersul trenurilor

SOSIRI				PLECARI			
No. tren.	Felul	Distanţa	Orasos	No. tren.	Felul	Distanţa	Ora pl.
705/708	Acc.	Buc.-Chişinău	4.47	6026	Pers.	Iaşi-Cernăuţi	0.05
6025	Pers.	Cernăuţi-Iaşi	5.54	708/705	Acc.	Buc.-Chişinău	5.02
601	Acc.	Bucureşti- „	8.10	6028	Pers.	Iaşi-Paşcani	5.40
7006/7007	Pers.	Chişinău- „	8.31	6036	„	„ Hârlău	6.05
6035	„	Hârlău- „	8.34	6002	„	„ Bucureşti	6.10
7026/7027	„	Bălţi- „	9.47	7025/7028	„	„ Bălţi	6.35
6027	„	Paşcani- „	9.48	7094/7089	„	„ Botoşani	8.18
5093/5094	„	Botoşani- „	11.15	7008/7005	„	„ Chişinău	8.33
6007	„	Galaţi- „	13.08	6030	„	„ Paşcani	9.30
7030/7031	„	Bălţi- „	13.38	6032	„	„ Paşcani	14.07
7001/7004	„	Bac.-Iaşi-Kişinău	13.51	702/703	Acc.	Chişinău-Buc.	14.10
702/703	Acc.	Chişinău-Buc.	13.56	7004/7001	Pers.	Iaşi-Chişinău	14.17
7003/7002	Pers.	Chişinău-Bacău	18.26	7032/7029	„	„ Bălţi	14.20
6001	„	Bucureşti-Iaşi	18.44	6008	„	„ Galaţi	14.55
6029	„	Paşcani-Iaşi	18.49	7002/7003	„	Chişinău-Iaşi-Bacău	19 —
701/704	Acc.	Buc.-Chişinău	21.—	5096/5091	„	Iaşi-Botoşani	19.18
5095/5092	Pers.	Botoşani-Iaşi	21.—	7036/7033	„	„ Bălţi	20.26
7035/7034	„	Bălţi-Iaşi	22.22	704/701	Acc.	Buc.-Chişinău	21.14
706/707	Acc.	Chişinău-Buc.	22.52	602	„	Iaşi-Bucureşti	21.30
6031	Pers.	Paşcani-Iaşi	0.21	706/707	„	Chişinău-Buc.	23.10

Noi fumătorii preferăm NIVEA

eăci nu suntem satisfăcuți cu pastele de dinți dulcii, cari nu sunt altceva decât cosmetice. Avem nevoie de pasta de dinți NIVEA, puternic aromată și înviorătoare. Având o aromă agreabilă, ea înlătură gustul și mirosul neplăcut al gurii și ne oferă viorarea pe care o căutăm.

NIVEA
PASTA DE DINȚI

Toate articolele de galanterie și papetărie cumpărați eftin la mag.

„Cuibul Păsărilor"

Str. I. C. Brătianu 146 1

Pentru domnii eleganți
Cămăși, cravate, mănuși, batiste, cordoane
Ultimele noutăți produse străine cu prețuri convenabile la **Favorit**

Ultimele știri, concerte, muzică de dans, ascultați cel mai bine cu aparatele de radio PHILIPS. PHILIPS acordă mari înlesniri de plată, până la 15 rate lunare.

Depozit permanent și exclusiv
Radio Mercur
Iași, str. Lăpușneanu 28

Căsătorit fără să știe

Reclamația originală a unui ieșan

O acțiune originală a fost introdusă la Tribunalul local de către d. Gh. Bușilă, originar din Sculeni, actualmente cu domiciliul la Copou.

Petiționarul arată că prezentându-se la primăria Sculeni pentru a-și face actele de starea civilă, (întrucât urmează a se căsători zilele acestea) a constatat cu surprindere că acolo este trecut drept căsătorit, și pe deasupra că ar avea și 6 copii.

D. Bușilă cere să se constate că este o eroare, deoarece n'a fost căsătorit niciodată și nici nu are 6 copii.

In dovedirea acțiunei inculpatul a pus mai mulți martori.

Tribunalul a dat un termen de judecată.

REP.

Specula cu sifoanele

Se pregătește o nouă urcare a prețului

Am anunțat cartelarea fabricelor de sifoane din localitate, și scumpirea produsului cu un leu la sticlă.

Cartelul sifonarilor a fost întocmit după normele cartelului brutarilor și a altor soiuri de speculanți. Și anume: au fost închise o parte din fabrici, rămânând active numai două sau trei, cari urmează să alimenteze tot Iașul,— celelalte primind cotă din beneficiul realizat.

Sifonarii justifică necesitatea carteluului și a urcării prețului la sifon, prin sporirea prețului acidului carbonic.

Recunoaștem și noi că acest articol a fost scumpit, dar nu cu atâta ca să fie necesară urcarea sifonului cu 1 leu la sticlă.

Dar ceva mai mult.

Sântem în măsură să anunțăm, că de pe acum e vorba de o nouă urcare a prețului.

Ar fi cazul ca legea contra speculei să înceapă a-și justifica existența. Z. dess.

Rătăcirea religioasă din nordul Moldovei

Viața fantastică a „episcopului" stilist Glicherie

Cum s'a răspîndit rătăc rea stilistă - Înșelăciune și destrăbălard - Amestecul unei femei

Criza stilistă încă n'a trecut. Mii de credincioși fanatici s'au rupt din sânul Bisericei, îmbrățișând credința falsă a stilismului.

Rătăcirea aceasta este alimentată de niște călugări caterisiți, fugiți din chilioarele mănăstirilor noastre, mânați de dorul libertății și ahtiați de plăceri lumești...

La primul contact cu acest fel de viață, ei s'au lovit de un obstacol puternic, de care se împiedecă dealtfel orce om în zilele noastre: *mijloeul de a trăi.* Și în loc să se înhame la carul muncii cinstite și folositoare, ei trăesc pe spinarea mulțimei fanatice pe care o înșeală și o speculeză.

Dar acestor răscolitori de masse le trebuiau un conducător. El a fost găsit în persoana unui călugăr cu numele *Glicherie.*

Acesta organizează acțiunea stilistă în Moldova, Bucovina și Basarabia.

Și folosește orce fel de mijloace. Orgii în locașurile de închinăciune, mânăstire de maice tinere și... pline de viață, „vederi divine", împărtășiri cu sânge de al lui Hristos!..., apariții... „Maicei Precista" cu cari apoi se însoară proclamându-se „episcop"; împărtește... azimă la credincioși ca mijloc de curățenie sufletească; spovedanii în miez de noapte cu „mucenice" până la 16 ani! etc. și alte năzbâtii ce îi trec lui Glicherie prin cap.

Acum cică, „episcopul" Glicherie îi plecat la Erusalim să fie uns ca „mitropolit" al stiliștilor din România! Iar.. soția Prea Sfinției Sale, „Maica Precista Glicheria" va naște în toamnă pe Noul Mesia!..

Glicherie numără 55 de primăveri!.. Iar „episcopița" cam prea curând s'a ridicat până la acest rang... arhieresc: are numai 24 ani!..

*

Un cleric din județul Neamțu a făcut de curând c raită prin „eparhia" lui Glicherie. Și a culeș informațiuni pe care ni le-a împărtășit și nouă.

Vom povesti viața stiliștilor din Județele Baia și Neamțu, precum și destrăbălările la care se dedau ei provocați de călugării imorali ce tulbură mințile credincioșilor și le păcătoșesc sufletele.

Începem cu un scurt istoric asupra primei mișcări stiliste în Moldova.

*

Era cam prin anul 1925, imediat după schimbarea calendarului. Liniște în toată țara. Clerul bine pregătit, putuse convinge în mare parte norodul de necesitatea acestei modificări și că aceasta nu aduce nici o denaturare a obiceiurilor din bătrâni.

Iată însă că la orizont începuse a se ivi nori grei, prevestitori de furtună.

Se crezuse că chestiunea stilismului pentru biserica ortodoxă, nici nu se mai poate pune. Un foc însă mohnea sub greaua povară a misticismului poporului nostru.

Curios. Primele porniri de tăgăduire a schimbării calendarului, s'au ivit tocmai acolo unde domnea mai multă credință, mai multă teamă de Cei de Sus: în Județele Neamțu și Baia, printre călugări și călugărițe.

Câțiva călugări răzvrătiți s'au aruncat în mulțimea credincioșilor nedumeriți, speculând tot ce are poporul nostru mai sfânt: credința.

Printre acești înșelători se găsea și monahul Glicherie „episcopul" de azi al stiliștilor — Rasputinul României.

Cu deosebire de ceilalți, călugărul Glicherie era un fanatic dar și un om imoral.

După un an de pribegie, îl vedem în mijlocul unei mulțimi numeroase care-l deviniza.

Apoi cade în mrejele unei frumoase fiice a fostului brigadir silvic Gârleanu din jud. Neamț.

Maria Gârleanu și-a trăit din plin viața. Dornică de senzații, s'a acuat lângă călugărul Glicherie și mai târziu devine „Maica Precista Glicherie"!..

GRIGORE SPIRU

Mâine: Viața aventuroasă a Mariei Gârleanu.—Cum l-a cunoscut pe Glicherie—Apariția ei ca „Maica Precista"!..

Adunarea foastelor elevo ale liceului „Oltea Doamna"

Vineri 3 Aprilie a. c. a avut loc la liceul de fete „Oltea Doamna" adunarea generală a fostelor eleve.

S'a aprobat darea de seamă a activității fostului Comitet; s'au votat statutele Asociației, după care s'a dat descărcare gestiunei financiare.

In urmă s'a ales următoru comitet pentru anul în curs:

Președintă, D-na Margareta Roiu directoarea școlii; membre: D-na A. D'Albon, V. Constantinescu, d-ra S. Creangă, G. Sturza, d-na E. Parteni, Dr. M. Franche, A. Iamandi, L. Sadoveanu, d-ra El. Bogdan, d-na M. Cădere Codreanu, Em. Saulea-Bocec.

Cenzore: D-na N. Iamandi, Burada și d-ra Triandaf.

Cenzore supleante: D-ra Repciuc, d-na C. Georgescu și d-ra Vasiliu-Voina.

Adunarea generală a procamat ca *membre de onoare* ale Asociației pe D-nele: Meissner, Praja, Stroja și Neculau foste profesoare ale școalei.

x A fi frumoasă și atrăgătoare este problema ce rezolvă **Crema Miraculoasă.** Această cremă distruge petele și coșurile de pe obraz, albește și catifelează pielea dându-i un parfum delicios. Depozit Farmacia Dr. Ratianu strada Cuza Vodă 48.

O vizită la Vama Iași

a profesorului american dr. Gordon

Constatări măgulitoare, despre politeța moldovenească

De mai bine de o lună de zile, s'a stabilit în Iași un oaspete distins, prof. dr. John Gordon, dela Institutul Rockefeller din New-York. Doctorul Gordon este șeiul unei delegații de savanți, care au fost trimiși de Fundația Rockefeller — după îndelungi voiajuri informative, să facă cercetări asupra etiologiei scarlatinei.

După ce a vizitat 3 centre universitare, dr. Gordon s'a decis să-și stabilească punctul de reazem al cercetărilor la Institutul de igenă și sănătate publică din Iași, unde a găsit o atmosferă favorabilă lucrului.

Cercetările întreprinse necesitau aducerea a o serie de aparate de laborator și substanțe chimice, pentru care guvernul român, având în vedere utilitatea științifică, a aprobat scutirea de taxele vamale.

Cum primele transporturi de aparate au și sosit, d. dr. Gordon, asistat de d. dr. Alexa, s'a prezentat d-lui Caluga, șeful Vamei-Iași, spre a îndeplini formalitățile cerute de lege.

Spiritul civilizat, cu care a fost primit de d. Caluga ca și de toți funcționarii superiori ai Vămei-Iași, l-a făcut pe d. dr. Cordon să exclame:

— „Se cunoaște imediat o instituție care are un conducător".

Iar gentilețea cu care a fost întâmpinat și politețea funcționarilor, l-au făcut să remarce că Moldova e aproape o țară deosebită, — din acest punct de vedere,—de Muntenia cu București.

O frumoasă serbare

la școala „V. Mălinescu"

La Școala de meserii „V. Mălinescu" a avut loc Duminică o frumoasă serbare dată de elevii școalei, cu prilejul vacanței de Paști.

Au participat toți profesorii și maiștri școalei, precum și părinții elevilor.

D. ing. Neculai Vântu directorul școalei, a rostit un nimos cuvânt. A vorbit apoi d. Alex. Bonciu, maistru.

A urmat un reușit program artistic.

Au recitat poezii elevii C. Perjescu Lefter, Caluparu, Pavel, Gălcă, și Leonidav. Corul școalei de sub conducerea d-lui Trofin, a executat cântece naționale, în chip extrem de reușit.

S'a jucat apoi o piesă de teatru—„O făclie de Paști" de Caragiale, în care elevii Ungureanu, Botez, Zglibantz, I. Daneș, Leonidav, Gh. Blaga și P. Neștianu au dovedit reale însușiri.

Ținem să menționăm cu acest prilej activitatea folositoare a d-lui ing. Vântu directorul școalei, pentru prosperarea acestei instituțiuni.

DESS.

O fată de 18 ani

acționată pentru lepădare de copil

Parchetul a trimis în judecată pentru lepădare de copil, pe tânăra Maria Olaru de 18 ani, originară din Bălți.

Ea este acuzată că a lepădat un copil de 4 luni, în dreptul porții spitalului de Izolare.

Lă interogatoriu fața a declarat că copilul ar fi fructul unei dragoste cu un anume I. Boboc din serviciul Izolării.

Acesta i-ar fi promis că o va lua de soție, însă după ce a dat naștere copilului, a gonit-o din casă.

Dosarul a fost trimis spre judecare Tribunalului. REP.

Cerere de punere sub interdicție

Dl. N. V. Manasali din Bucium a introdus Tribunalului o cerere de punere sub interdicție a tatălui său Vasile Manasali proprietar din Bucium.

Reclamantul susține că tatăl său în etate de 70 de ani, nu mai poate să-și administreze singur averea, primejduind portofoliul familiei.

S'a dispus o anchetă.

Informații

x **INVITAȚIE.** Frații Măgârdician, cei cu cafeaua bună, proprietarii magazinului „Muntele Ararat" din str. I. C. Brătianu No 147, invită publicul ieșan să-i viziteze pentru a-și procura cafea bună și specialități de coloniale și delicatese pentru Sf. Sărbători.

x PENTRU OFIȚERII DE REZERVĂ.—D-l Dan Bădărău Președintele Uniunei Ofițerilor de rezervă secția Iași invită pe toți Domnii Ofițer de rezervă din cuprinsul orașului și județului Iași cari au făcut campania, să se întrunească astăzi Mercuri ora 6 30 seara la Primărie, Serviciul bunurilor, urmând a se face comunicări foarte importante.

x Evreii din lumea întreagă au comemorat centenarul nașterei lui *Mendel Mocher Sforim.*

O parte din operele marelui literat evreu, sunt traduse în limba română de Dr. Zelig. Carol Drimer și Sarina Casvan.

x Deținătorii de obligațiuni împrumutul de Inzestrare a Țării 4½ %, din 1934 pot controla dacă aceste titluri au eșit la sorți sau cu premii la tragerile până astăzi inclusiv 1 Februarie 1936, adresându-se colecturei Campus și Bassa din Iași str. Lăpușneanu 16.

Informațiunile se dau în mod gratuit.

x LACURI veritabile Singer pentru ouă de Paști numai la magazinul „TURDA".

x Orice sisteme de tocuri rezervoare se repară bine și eftin la **Librăria Națională** str. Lăpușneanu 28.

x **CULORI ȘI LACURI pentru ouă calități garantate cumpărați „LA ELEFANT" str. Cuza Vodă 62.**

DE INCHIRIAT 11 odăi mobilate sau nemobilate. A se adresa la ziar sub Gh.

SE VAND două apartamente în centrul orașului, libere imediat, compuse din câte 3 odăi. A se adresa la ziar sub Gh.

Dor ți să cumpărați foarte eftin?
Cumpărați numai la Magazinul
TURDA
IAȘI Str. Cuza-Vodă 71
Unde veți găsi stocurile cele mai mari de Porcelanuri, tacâmuri, lămpi electrice, Sticlărie fină, Olărie emailată străină. Ceramică și obiecte pentru cadouri. Profitați de prețurile noastre reduse.

AZI la ROXY 2 ultime mari premiere în Iași
Iți cânt Romanța
Al doilea film
Patrula Morții
Miky Maus și Pathe Nathan completează programul

ULTIMELE MODELE
în încălțăminte de sezon au sosit la
TEGRA
Str. Cuza Vodă 69 Calitate garantată

Mica Publicitate

DE INCHIRIAT 1) în Piața Cuza Vodă 3 (sub Continental) 2 prăvălii separate; 2) în str. Lăpușneanu 34 (sub Palace) 2 prăvălii separate din care una ocupată de drogheria „Leul" și alta fost ocupată de bodega „Canelus"; 3) Str. Berthelot 3, un apartament ocupat de dl. avocat I Spotheim. A se adresa d-lui avocat I. Serafimi, str. Alexandri 3.

DE INCHIRIAT 3 sau 4 camere, teracotă, bae complectă, bucătărie; 2 camere cu bucătărie, una cameră izolată în str. Ștefan cel Mare 2; 2 magazii de zid; 2 camere izolate în strada Gându 6, adresa Frații Hirschensohn, str. Ștefan cel Mare 2.

DE INCHIRIAT două camere cu antret și bucătărie, apă, canal, camară rece și camară pentru lemne cu lumină electrică în strada Trei Erarhi No. 2.

DE INCHIRIAT două apartamente a câte 3 camere, o bucătărie în str. Labirint No. 3; un apartament compus din 2 camere, bucătărie în strada Lăpușneanu, în curtea Hotelului Binder. A se adresa d-lu Avocat Leo Löbel Iași, str. Sf. Atanase No. 24.

DE INCHIRIAT 2 camere, antret, bucătărie, pivniță, lumină electrică, apă, canal, în str. Carol No. 41. Se pot vizita între orele 9 dim.—8 seara. A se adresa la D-na Dr. Ol. Ciudin Niculcea între orele 2—5 p. m.

DE INCHIRIAT în strada Ghica Vodă 13, apartamente de 2 și 3 odăi, cu bucătării și atenanse. A se adresa la proprietar în curte. Preț convenabil.

DE INCHIRIAT în str. Sf. Lazăr 20 un apartament la etaj; 3 camere, baie, bucătărie, odaie de servitori, parchet, teracotă, confort modern. La parter: 2 camere, bucătărie, a se adresa d-lui Ilie Mendelsohn, fabrica de oglinzi

PATEFON se vinde ocazional cu preț avantajos, stare perfectă, necântat, împreună cu 20 plăci noi și moderne. A se adresa str. Malu No. 5 între 4—7 p. m.

Episcopia Bisericei Barnovschi

Licitația publică

A treia zi de Paști (14 Aprilie) ora 4 d. a. se va ține licitație publică, pentru închirierea a 4 apartamente din curtea Bisericei Sf. Lazăr.

Imobilul din Str. Palat 48, poate fi utilizate și pentru comerț. Prețul licitației fixat pentru 4 apartamente, va fi de la 6000 lei în sus, și 1 apartament dela 5000 lei.

Camerele se pot vizita oricând și orice alte informații, la cancelaria Epitropiei Bisericei Barnovschi, între orele 12—4 în fiecare zi.

Ca valul trece ce e val, durerea însă cu Noval.

MAREA COLECTURĂ
„CREDINȚA"
din Iași Str. Lăpușneanu No. 20
vinde lozuri cu înlesniri de plată pentru cei ce nu au jucat la clasa I-a și care doresc să joace — începând cu cl. 2-a.
Astfel pentru ¼ loz se plătește:
La clasa II-a Lei 250
La clasa III-a Lei 250
La clasa IV-a Lei 300
participând cu aceleași drepturi ca și cei ce au jucat și la clasa I-a.
Grăbiți-vă Tragerea la 15 Aprilie

ULTIMA ORĂ

Agitaţia din partidul liberal

Se vor lua atribuţiile d-lui Eug. Titeanu

„Părerile libere" vor exclude şi pe ministrul Valer Pop
Dar se vorbeşte şi de probabilitatea unei crize de guvern

Bucureşti 8 — Frământările din partidul liberal, provocate pe departe de moţiunea „Părerilor Libere" şi pe dealta de circulara d-lui Dinu Brătianu, sunt departe de a lua sfârşit.

Hotărârea de excludere şi blamare a d-lui Eugen Titeanu, a fost luată cu asentimentul conducătorilor celorlalte grupări şi a factorilor importanţi din guvern.

Dealtfel, moţiunei „Părerilor Libere" îi vor urma şi altele.

Parlamentarii majoritari voblama şi ei acţiunea subsecretarului dela interne, cer rând neîntârziata lichidare a cazului Titeanu.

Se crede că în consiliul de miniştri de astăzi cazul va fi soluţionat.

In consiliu de astăzi va avea loc o discuţie mai largă, d. Tătărescu insistând asupra problemelor la ordinea zilei de care s'au ocupat fruntaşii partidului liberal.

In ce priveşte pe d. Titeanu, se confirmă, din cercurile guvernamentale, că d-sa va rămâne subsecretar la interne, *dar fără atribuţiile de până acum.*

Consiliu de miniştri

Consiliul de miniştri de astăzi, la care nu vor participa subsecretarii de stat, va fixa procedura de răspuns şefilor de partid în chestiunile externe şi a înzestrării armatei.

Se afirmă că nu este exclus ca mesajul de închidere a parlamentului care trebuia citit la 15 Aprilie, să fie numai publicat în „Monitorul Oficial".

In modul acesta guvernul ar scăpa de discuţie în parlament.

O acţiune şi împotriva d-lui Valer Pop

Agitaţia din partidul liberal se accentuiază, prin faptul că gruparea „Păreri libere" a hotărât să elimine şi pe d. Valer Pop pentru atitudinea favorabilă pe care ministrul de justiţie o are faţă de mişcarea de dreapta.

Faptul acesta a provocat o surpriză generală, cu atât mai mult cu cât excluderea a fost cerută chiar de d. Aurelian Bentoiu, subsecretar de stat la justiţie.

Atitudinea d-lui Dinu Brătianu

Inainte de a ieşi din ţară, între Timişoara şi Jimbolia d. Dinu Brătianu a făcut declaraţii ziariştilor.

Cu privire la situaţia guvernului liberal, d. Dinu Brătianu a spus că el va dura, cu atât mai mult cu cât nu vede care altul dintre partidele politice i-ar putea lua locul.

„Pentru a se menţine actualul guvern trebue să păstreze o politică de imparţialitate faţă de toate partidele din opoziţie, combatând curentele anarhice şi menţinând ordinea internă în ţară".

*

Dealtfel înainte de a părăsi Capitala, d. Dinu Brătianu a avut o întrevedere cu d. Tătărescu, şi între altele i-a cerut să rezolve cât mai urgent situaţia d-lui Titeanu în guvern.

Un ziar informat din cercurile liberale, anunţă că se va lua d-lui Titeanu conducerea Siguranţei generale.

Criză de regim ?

Sub acest titlu „Epoca", ziarul d-lui Grigore Filipescu, anunţă:

Toate cercurile noastre politice recunosc că situaţia guvernului este extrem de slăbită.

Părerea acestor cercuri este că după întoarcerea d-lui Titulescu în ţară, se va putea vorbi cu preciziune de schimbare de regim.

Mersul anchetei şi arestări

în jurul incidentelor dela Sinaia şi Tg. Mureş

Bucureşti 8.— In legătură cu incidentele dela Sinaia, autorităţile din Bucureşti şi Tg. Mureş, au operat ieri o serie de arestări.

Ministerul apărării naţionale a dat un comunicat prin care anunţă că în urma conferinţei cu miniştrii de interne şi justiţie, s'a hotărât continuarea acţiunii penale de către instanţele militare contra studenţilor vinovaţi de actele săvârşite în gara Sinaia; trimiterea în judecata instanţelor civile a studenţilor care au săvârşit infracţiuni în gara Ciumeni, cât şi la congres şi sesizarea ministerului instrucţiunii pentru luarea măsurilor necesare cerute de disciplina universitară.

*

La consiliul de război au fost ieri citaţi d-nii Furdui, preşedintele Uniunei Studenţilor Creştini şi Antoniu, preşedintele Centrului Studenţesc Bucureşti.

Ei au dezmintit acuzaţiile ce se aduc studenţilor, declarând că în gara Sinaia, s'au cântat imnuri, dar nu s'a petrecut ceva anormal.

D-nii Furdui şi Antoniu şi-au luat asupra lor întreaga răspundere.

Consiliul de război a citat pentru astăzi şi alţi studenţi.

*

In oficiosul naţ.-ţărănist „Dreptatea", d. Mihai Ralea destăinueşte că la congresul din Tg. Mureş, au fost condamnaţi la moarte d-nii col. Gabriel Marinescu, Pleşia, Armand Călinescu, Virgil Madgearu şi alţii.

D. Ralea se întreabă ce face guvernul?

„Dreptatea" mai relatează că la congres s'au ales mai multe echipe, cărora li s'a luat jurământ, pentru executarea celor hotărâte.

Alegerile eparhiale din Ialomiţa

a reuşit candidatul naţional-ţărănist

La Călăraşi au avut loc alegeri eparhiale pentru alegerea unui membru în adunarea eparhială din Constanţa.

Au candidat d-nii Tiberiu Chirilă, naţional-ţărănist, Aurelian Bentoiu, subsecretar de stat la justiţie din partea partidului liberal şi Miron Petrescu din partea vaidiştilor.

A reuşit d. Tiberiu Chirilă, naţional-ţărănist, cu 543 voturi.

Au mai întrunit d-nii Aurelian Bentoiu 500 voturi şi Miron Petrescu 224 voturi.

x Tribunalul Iaşi, secţia IV a achitat de orice penalitate pe d. Scarlat Calimachi, publicist, acuzat de contravenţie la legea liniştei publice şi delict de presă, în urma unui articol publicat în revista „Clopotul".

Cravate, Gulere şi Batiste
mărci reputate cumpăraţi eftin numai la magazinul
„LA GHEM"
STR. ŞTEFAN CEL MARE 2 (lângă Fraţii Hirschensohn)

A demisionat

preşedintele Spaniei

Madrid 8 — Cortezurile au adoptat ieri moţiunea frontului popular, cu o majoritate zdrobitoare de 238 voturi contra 5.

Consecinţa a fost imediata demisie a d-lui Alcala Zamora, preşedintele republicei spaniole.

In locul d-lui Zamora, a fost însărcinat ca interimar la preşedinţia republicei, d. Martines Mario.

Franţa a aprobat

protestul Micei Antante la Viena

Paris 8 — D-l N. Titulescu, ministrul de externe al României, a avut ieri o întrevedere cu d. Flandin.

Franţa a aprobat protestul colectiv al Micei Înţelegeri la Viena.

D. Titulescu va petrece sărbătorile de Paşti la Cap Martin.

Acţiunea naţ.-ţărănistă

pentru răsturnarea guvernului

Bucureşti 8 — Conducerea partidului naţional-ţărănesc a fixat următoarele teme de propagandă şi luptă pentru răsturnarea cabinetului Tătărescu:

1. Pericolul pactizării guvernului cu organizaţiile extremiste de dreapta.

2. Problema înarmării oştirei şi gravitatea situaţiei internaţionale.

Cercurile politice discută neparticiparea d-lui Maniu la întrunirea dela Marna.

Se afirmă că conducerea partidului naţ. ţărănesc i-a rugat pe d. Maniu ca în discursul, care trebuia să-l ţie, să nu se ocupe de anumite probleme. Şi d. Maniu n'a acceptat.

Informaţii

x In cercuriic comerciale se discută plecarea neaşteptată din localitate, a d-lui Leo Heitlinger, corespondentul consulatului cehoslovac, din Galaţi şi reprezentantul agenţiei de transporturi internaţionale „Ostrova".

D-sa primind nişte mărfuri de la o firmă germană şi distribuind-o pe piaţa ieşană, n'a putut trimite la timp banii, neţinând devize disponibile.

Astăzi firma germană obţinând transfer, d. Heitlinger n'a mai putut acoperi suma.

Se pare că d-sa încearcă, la Bucureşti, aranjarea chestiunei, cu reprezentanţa firmei germane.

x Tusa şi Răguşeala în bronşitele gripale dispar repede cu *Pastilele de Eucalipt Benzomentolate Dr. Ratianu* aprobate de Consiliul Sanitar Superior. Indicate în toate afecţiunile pulmonare, laringite, astmă, desinfectează plămânii, uşurează respiraţia. Depozit Farmacia Dr. Ratianu, Iaşi, Cuza Vodă 48.

De ce să suferiţi?.. Luaţi-DALIN

Un trimis special

al d-lui Dinu Brătianu la d. Victor Iamandi

Ministrul Iaşilor joacă un rol important în frământările din partidul liberal.— Intrevederea de astăzi Tătărescu-Iamandi.

Se pare că în legătură cu ultimile frământări din sânul partidului naţional-liberal şi al guvernului, d. ministru Victor Iamandi va fi chemat să joace un rol de primă linie.

Aflăm astfel că Luni noaptea a fost în localitate

DI. VICTOR IAMANDI
un curier special al d-lui Dinu Brătianu.

Acesta a avut rolul de a preda d-lui Iamandi o scrisoare confidenţială şi a transmite unele relatări verbale din partea şefului partidului liberal.

Plecarea precipitată la Bucureşti a d-lui ministru Iamandi, se poate pune în legătură cu mesajul d-lui Brătianu.

*

Am mai putut afla că d. ministru V. Iamandi va avea astăzi o consfătuire cu fruntaşii grupului H. la care se vor lua unele deciziuni cu privire la ultimele frământări rezultate depe urma actului produs în gara Sinaia.

Din câte se anunţă, d. Iamandi încă în cursul zilei de astăzi, va avea întrevedere cu primul ministru.

Manifestaţiunea liberală din Moldova

Dealtfel, toate organizaţiile guvernamentale moldoveneşti sunt pornite pe chestia atitudinii guvernului faţă de profanarea memoriei lui I. G. Duca.

Se anunţă astfel că d. N. Guranda, şeful org. liberale din Neamţ şi d. Răutu, şeful org. de Botoşani, au luat iniţiativa unei demonstraţiuni la care se va face procesul guvernului Tătărescu care prin diferitele manifestări din ultimul timp s'a îndepărtat de doctrina şi programul partidului din care emană.

La această manifestaţiune vor lua parte şi fruntaşi guvernamentali din Capitală. S'au produs adeziunile d-lor Fotino, Plessea, Alexandrini, Vântu şi Bentoiu.

Va participa şi d. ministru Iamandi.

Inscrierea d-lui Gr. Duca

Eri d. ministru Iamandi a primit din partea d-lui Grigore Duca o cerere de inscriere în organizaţia locală.

Cererea va fi rezolvată Marţi 21 curent, dată la care va fi convocată organizaţia permanentă a clubului local, întrucât d. ministru V. Iamandi se reîntoarce la Iaşi de Duminecă Tomii.

*

Remanierea ministerială ?

Nu este exclus ca faţă de turnura pe care o vor lua evenimentele, să se producă o remaniere în guvern.

D. ministru V. Iamandi va refuza însă categoric orice departament i se va oferi, d-sa ţinând să iasă din această guvernare, numai ca ministru fără portofoliu.

Şbill

Razia de astă-noapte

Astă-noapte s'a efectuat o puternică razie în cartierele mărginaşe ale Iaşului. Câteva echipe de poliţişti au colindat prin mahalale şi au operat numeroase arestări. Cei reţinuţi sânt triaţi la biroul judiciar.

INCENDIU.— Un incendiu s'a declarat la locuinţa d-nei Lucreţia Gălăţescu din str. Petru Rareş 2. Cu ajutorul pompierilor, focul a fost localizat.

CAZ SUSPECT.— Intr'un gang din Str. Gării au fost găsiţi îndivizii C. Marcu din str. Bădăreu 30 şi I. Rusu din cartierul Bogdan, purtând asupra lor pumnale. Ei au fost trimişi la poliţie.

FURT.— La chestura s'a prezentat azi dimineaţă d. N. Boureanu din Str. Sărărie, reclamând că astă-noapte, îndivizi necunoscuţi au comis un furt la locuinţa d-sale.

x Salariile ceferiştilor.— Deobiceiu ceferiştii primesc leafa la 20 ale fiecărei luni.

Anul acesta, Paştele căzând la 12, asociaţia ceferistă „Staţia" a intervenit la centru ca să se achite salariile înainte de Paşte. Direcţiunea centrală c. f. r. a aprobat să se plătească 30 la sută din salar ceferiştilor din Moldova, Basarabia şi Bucovina.

Astăzi încep plăţile.

x AJUTORAREA NEGUSTORILOR. — Asociaţia Comercianţilor şi Industriaşilor de sub preşedinţia d-lui senator N. Gheorghiadi, a împărţit acum în preajma sărbătorilor de Paşti, ajutoare în sumă de 84.000 lei.

Ajutoarele au fost distribuite de o comisiune specială, în mod discret, care a vizitat acasă pe negustorii scăpătaţi.

x *Vacanţa de Paşte.* — Autorităţile publice vor lua vacanţă începând de Joi la amiază, până Miercuri 15 Aprilie, ora 4 d. a.

x Vinuri găsiţi ori unde. Vinuri bune şi eftine numai LA PODGOREANUL strada Lăpuşneanu 6 In vederea sărbătorilor asortiment bogat cu mari reduceri de preţuri.

200 lei gr. AUR
cumpără numai LEON G.
Str. Brătianu Nr. 82
vis-a-vis de str. Mărzescu

Din Bârlad

Arestarea unor falşificatori de monede

Bârlad 8.—Au fost arestaţi indivizii Leon Bularda şi Vasile Bulgaru, din com. Şuletca, bănuiţi că au falşificat şi pus în circulaţie monede a 20 lei.

Cazul se cercetează de dl. judecător de instrucţie.

A trăi 103 ani

In târguşorul Pueşti, din buletinele de deces primite la prefectura de judeţ, se vede că la începutul acestei luni, a încetat din viaţă V-le Cucu, în etate de 103 ani.

Este tatăl cunoscutului compozitor muzical dl. Gh. Cucu.

Furt dintr'un vagon colectiv

Astă noapte, necunoscuţi făcători de rele, au spart un vagon colectiv de la trenul Galaţi, din gara locală, de unde au furat doi saci cu tutun şi alte mărfuri.

Se fac cercetări.

SANDU

ORA 12

INCENDIU

la Consiliul Legislativ

Bucureşti 8. — Un incendiu a isbucnit la Consiliul Legislativ, din str. Atena 25.

A fost distrusă complect o cameră în care se aflau colecţii de legi şi regulamente.

Miniştri excrocaţi de nişte tineri

Bucureşti 8.— Ieri au fost arestaţi tinerii M. Gheorghe şi Felicia Anghelescu, găsiţi pe sălile Ministerului de Industrie.

Ei posedau cărţi de studenţi. Şi în această calitate au excrocat 8 miniştri, 4 subsecretari de stat şi 12 directori generali.

S'a amânat şedinţa Consiliului de Miniştri

Bucureşti 8.—Şedinţa consiliului de miniştri, anunţată pentru azi dim. n'a mai putut avea loc, din cauză că s'a îmbolnăvit de oreilon un copil al d luii G. Tătărescu.

Primul ministru veghează la căpătâiul bolnavului.

Vinovăţiile în cazul dela Sinaia

Bucureşti 8.—Cercetările Consiliului de război, asupra incidentelor de la Sinaia, a stabilit că principalii vinovaţi ar fi doi studenţi macedoneni, anume Vile şi Zurula. Ancheta continuă.

Petrache Lupu în post

Cralova 8.— Odată cu revenirea primăverei, a început şi pelerinajul la Maglavit.

Se observă o mare afluenţă, cu prilejul săptămânei patimilor.

Petrache Lupu posteşte de 3 zile şi a declarat că nu va mânca nimic până în ziua de Paşti.

Cămăşi, cravate, mănuşi, ciorapi ultimele noutăţi vinde eftin mag. EDUARD

Azi Mercuri ultima zi
Iţi cânt Romanţa
De Paşti un program minunat SHIRLEY TEMPLE în ultimul ei film şi comicul SZOKE SZAKAL în
Amiral fără voie
a cărui public va râde cu lacrimi.

Dr. Tzaicu
Chirurgie, Gynecologie
Operează dimineaţă
Cons. între orele 3—5 zilnic la Sanatoriul Iaşi, Carol 20

MAGAZINUL DE INCĂLŢĂMINTE „UNIC" Str. Ştefan cel Mare 11 vă acordă 8 zile eftine
Profitaţi de ocazie

Inserţie

Scrisoare deschisă adresată Fabricei de Teracotă Bistriţa S. A.

Referindu-mă la ştiinţările apărute în ziarele locale, prin care declaraţi că mi-aţi dat cuvântul dreptul de reprezentare a Soc. dv. pentru motivul că aş fi vândut sobe de diferite proveniente drept sobe din fabricaţ unea dv., ţin să vă răspund următoarele:

Nici odată n'am avut reprezentanţa dv.,— ci am cumpărat sobe pe bani gata ca orice comerciant, astfel că în această privinţă anunţul dv. este neadevărat şi tendenţios, făcut desigur în scop de reclamă.

Desmint categoric că aş fi vândut sobe de altă fabricaţiune, drept fabricate de ale dv. Aceasta este o născocire a unui fost funcţionar, cu care sunt în proces şi care este astăzi *interesat* în prăvălia cu reprezentanţa dv., făcută în scopul de a-mi strica reputaţiunea faţă de clienţii mei. ceiace desigur nu va reuşi, deoarece clientela va pune în cumpănă cinstea mea deoparte şi interesul material vizibil al dv. şi a prepuşilor de altă parte.

Deasemeni nu a convenit deloc gur intereselor dv. faptul că eu am luat în iarna aceasta reprezentanţa renumitei fabrici de teracotă *„Trichter"* din Cernăuţi.

In repetate rânduri am protestat contra unor lucrări de sobe ce nu erau reuşite, după cum am avut şi mari neplăceri din partea clienţilor pentru întârzierea continuă cu care se făceau livrările, cu toate că marfa era plătită anticipat.

Acestea sunt motivele reale pentru care am rupt raporturile comerciale cu d-voastră.

Cât priveşte caracterul calomnios al anunţurilor dv., îmi rezerv dreptul de a mă adresa instanţelor legale—unde voi cere sancţionarea dv. precum şi daune.

Cu stimă,
Ing. Rameder Friedrich

*) Ziarul nu răspunde de cele cuprinse în această rubrică.

ANUL XXXII No. 8702

ABONAMENTE

Lei 350 . . . . pe un an
» 180 . . . . » 6 luni
» 90 . . . . » 3 »
» 1000 . . . . Instituții publice

ATELIERELE TIPOGRAFICE
IAȘI. — STR. LAPUȘNEANU 37

Telefoane { Redacția 391 / Administrația 394 / Serviciul de noapte 367

1 LEU

OPINIA

Ziar popular cotidian

VINERI 10 APRILIE 1936

Premii Gratuite

SERIA 65-a — **Bon No. 36**

Guvern și partid

Țara a avut prilejul să asculte, de atâtea ori, omagiile postume pe care conducătorii actualului guvern le-au adus memoriei fostului premier I. Gh. Duca.

Căci n'a fost eveniment mai însemnat, fie întrunire sau banchet, la care să nu se fi proslăvit memoria lui, înfierându-se principiile dreptei în numele căreia a fost asasinat fostul șef al partidului liberal.

Totuși guvernul, născut pe ruinele acestui fapt sinistru, deși avea o anumită obligație morală pentru demnitatea partidului liberal, s'a arătat slab și-a pactizat cu dreapta. Faptele sunt bine cunoscute (alegerile dela Soroca, Suceava, Mehedinți și—ca să fiu actual — ultimele evenimente din jurul Sinaia, pe care unii membri ai guvernului au voit să le ascundă).

Care e rațiunea acestei atitudini atât de inconsecvente ? Poate recunoștința inconștientă față de extrema dreaptă, prin mijlocirea căreia, în mod involuntar, actualul guvern a ajuns la cârma țării ?

Sau, poate, alte cauze, pentru justificarea stării de asediu și cenzurei ? In orice caz, foarte cert, guvernul, condus de calcule mărunte, pentru a contrabalansa o acțiune național-țărănistă, a încurajat mișcările de dreapta.

Dar aceste calcule de moment și cu interes trecător de partid (care fac joeul câtorva persoane, pot avea urmări grave în această țară liniștită și răbdătoare.

E de ajuns numai o scânteie mică, alimentată de un vânt trecător, pentru ca focul să crească !

Guvernul a știrbit demnitatea partidului liberal.

Și este explicabilă reacțiunea partidului, pornită chiar de d. Dinu Brătianu.

VALENTIN GR. CHELARU

Patimele Domnului

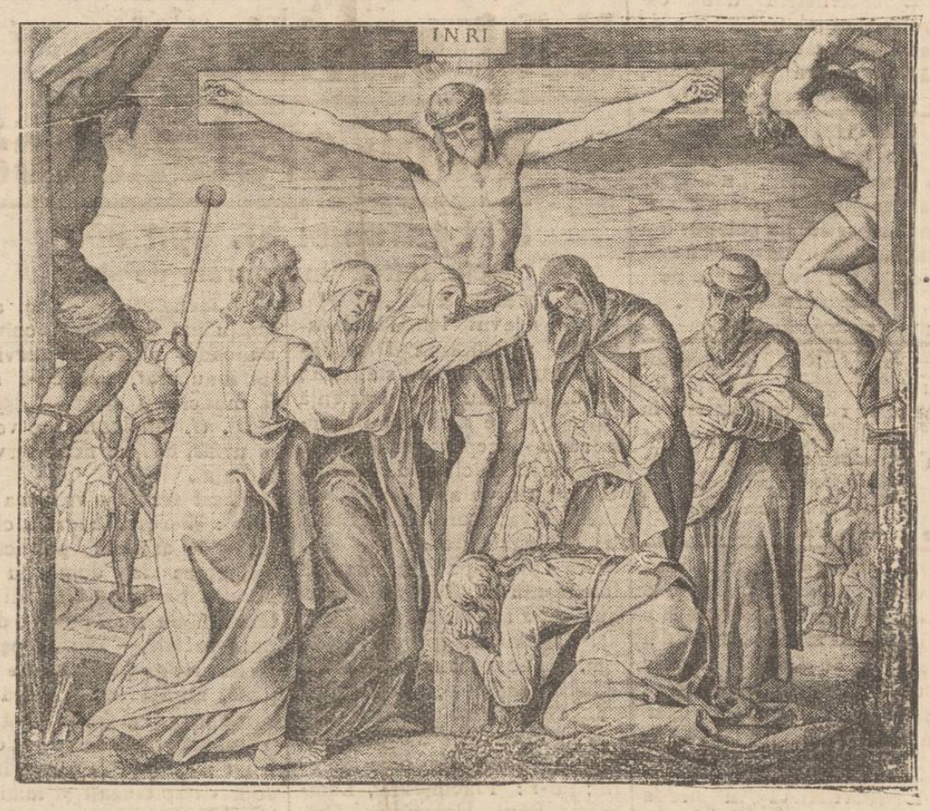

Răstignirea — Tablou de Schnorr von Carolsfeld

Ne aflăm în clipele cele mai solemne ale anului creștin. In săptămâna Patimilor, lumea creștină își îndreaptă pașii pe drumul Calvarului, însoțind pe Iisus până la picioarele Crucii. Jertfa sângeroasă, depe Golgota, încoronează lucrarea de învățătură și de mântuire adusă în omenire de însuș Fiul lui Dumnezeu. Operile mari și trainice nu pot fi înfăptuite fără sacrificiu, care merge până la neprecupețirea vieții.

Dacă savanții ar fi stat la îndoială în fața acestui tribut, știința n'ar fi progresat. Dacă oamenii de arme ar fi înțeles să fie niște simpli mercenari, nu s'ar fi păstrat integritatea teritoriului patriei nici nu s'ar fi statornicit pe vecie hotarele ei. Dacă apostolii și misionarii creștini n'ar fi fost pătrunși de duhul jertfirei de sine, biserica lui Hristos n'ar cuprinde azi aproape jumătate din populația pământului. Și tot așa în celelalte domenii, ale vieții și activității de toate zilele, nimic nu se poate face fără sacrificiu.

Acei cari suferă și pătimesc, pentru o cauză nobilă, au dreptul la recunoștința și dragostea noastră nețărmurită. Cu atât mai mult trebuie să se întâmple aceasta când este vorba de Mântuitorul Hristos.

El a suferit și și-a vărsat sângele pentru toți și pentru totdeauna, răscumpărându-ne păcatul și împăcându-ne cu Dumnezeu. Agonia sa depe Cruce este o *luptă* care se continuă mereu prin drumul ce-l face Evanghelia care înaintează, nu pe căi netede ci pe poteci spinoase.

Piedici mari se îngrămădesc în calea ei de oarece se izbește de nepăsarea unora, de batjocorirea altora și câteodată, de prigonirile cele mai crâncene. In Rusia, colectivismul marxist a înscris, în programul său, distrugerea religiunilor și în deosebi a Creștinismului. In Germania, se voiește metamorfozarea creștinismului într'o mistică rasistă colorată cu cultul păgân al lui Wotan. Iar în Spania, comuniștii prefac altarele bisericilor și monastirilor în cenușă și aruncă pe preoți și călugări în vâlvătaia flăcărilor...

*

Iisus deci pătimește, și acum, din cauza acelora care nu-L înțeleg și nu-L iubesc. E care, prin viața-i omenească cu suferințele și moartea cunoscută, s'a apropiat atât de mult de noi. Suferința este misteriul care unește pe oameni și-i face deopotrivă, adică egali. In fața majestății suferinței, toate barierile artificiale, ale vieții noastre dispar. In deosebi, în fața morții nu mai poate fi vorba de bogați sau săraci, de puternici sau umili. Nicio putere sau mărire omenească nu poate să facă excepție dela legea aceasta, care-i categorică și universală. Pe zidurile școlii tragice, care-i viața omenească, stă scris aceste cuvinte : *„A ști să suferi, aceasta-i toată știința"*.

Dar Iisus s'apropie și mai mult de noi, anume *prin dragostea Sa fără de margini*, în virtutea căreia a făcut totul ceace știm prea bine. Așa ne-a iubit Dumnezeu încât pe unicul său Fiu l'a dat preț de răscumpărare pentru toți. Măsura patimilor și a batjocoritorilor stă în cea mai strânsă legătură cu această dragoste necontestată. Fericitul Augustin, care este cel mai înalt și cel mai adevărat, au încetat toate sacrificiile mincinoase (falșe)".

Misteriul suferinței se contopește cu cel al dragostei și al răscumpărării. Din clipa în care refuzăm să trăim cu Dumnezeu și pentru Dumnezeu, împietăm și comitem un sacrilegiu care zădărnicește și alterează toată această operă. Se impune, prin urmare, să mergem pe calea cea dreaptă și să înlăturăm primejdia de mai sus.

Lamartine a avut perfectă dreptate când a spus că mormântul lui Iisus a însemnat prăbușirea (moartea) lumii vechi și leagănul celei noua.

Marele artist Michel-Angelo a zis : „In fiece zi, din viața voastră, aduceți-vă aminte de Patimile Domnului".

Învățați-vă, deci, ca să-L iubiți și să suferiți cu El. Trăind așa, viața vă va fi ușoară și mulțumitoare.

Aceasta-i singura ancoră, aruncată de Sus, aici jos, cu ajutorul căreia ne vom putea mântui.

Preotul Corneliu M. Grumăzescu profesor de liceu

In vremea pumnului !

Se știe că instituția de librărie „Cartea Românească" din Iași, a cerut concordat.

Această instituție culturală, foarte bine condusă de o persoană competentă, —se zbate în grele dificultăți bănești. Cauzele sînt multe; însă neîndoios că pricina de căpetenie este : *lipsa unei clientele suficiente pentru cumpărarea cărții.* Și aceasta, într'un „oraș cultural", plin de școli, culminînd cu o Universitate cu 5 Facultăți !

Nu se mai cetește cît trebue, și nu se învață cum trebue.

Incă din liceu și până la bătrânețe, oamenii noștri fac politică ; — o politică specifică vremii : cu uniforme, gărzi, injurii, ghioage și chiar revolvere. Asemenea ocupațiuni n'au nevoe de carte. Ba chiar cartea e o piedică.

Autoritățile care au răspunderea în Stat, disprețuesc deasemenea cartea. Nu se găsesc fonduri pentru cumpărare de cărți la bibliotecile publice (și nici b blioteci de acestea nu prea sunt) ; dar se găsesc mereu bani pentru subvenționarea unor anumite scandaluri zise politice.

O parte din tineret (în măsura în care nu-i acaparată de politică), se devotează sportului : pugilistica, mingea, etc.

Nu se mai găsește loc pentru carte. *Și se împește nația ; ba chiar se sălbătăcește* !

LR.

Din toată lumea

Jocurile de noroc

Deși votată cu unanimitate de Corpurile noastre legiuitoare, legea pentru interzicerea jocurilor de noroc n'a fost nici până astăzi supusă sancționării Suveranului, Și nici nu va fi.

Anumite persoane interesate lucrează din umbră, pentruca aplicarea acestei legi să întârzie mereu și în cele din urmă—să poată fi dată uitării.

Speculanții jocurilor de noroc vor continua nestingheriți să jefuiască naivii la ruletă, braziliană, etc.

Dinastia japoneză

In ziua de 3 Aprilie a fost comemorat în toată Japonia întemeetorul dinastie nipone, care a domnit acum 2597 de ani.

De atunci, în toți anii și la aceiaș dată, japonezii ies la câmp unde, în mijlocul naturii, până noaptea târziu, cântă și dansează în sunetele vechilor instrumente.

Această sărbătoare a japonezilor seamănă cu serbătorea noastră de 1 Mai.

Bucureștenisme

In urma repetatelor stăruințe ale ceferiștilor ieșeni, Direcțiunea generală c. f. r. a aprobat ca înaintea sărbătorilor de Paște să li se achite 30 la sută din salarul pe luna Aprilie.

In schimb, ceferiștii bucureșteni au obținut fără nici-o greutate, achitarea lefii întregi pe luna în curs.

Așa dar, slujbașii c. f. r. din Capitală vor petrece sărbătorile în veselie și belșug.

Pe când ai noștri !..

Inteligența animalelor

Inteligența animalelor a fost de multe ori obiectul de studiu al savanților. Recent s'a turnat în America un film în care apăreau ca actori numai animale.

Luând ca indice acest film, savanții au stabilit că cele mai inteligente animale sunt maimuțele, care pot fi foarte ușor dresate.

In schimb, porcii sunt cei mai proști...actori și totodată cele mai mărginite animale depe suprafața pământului !...

Ribbentrop și Eden

O dispută originală a avut loc într'un salon aristocratic din Londra, între d-nii Eden și von Ribbentrop.

Era vorba să se aleagă omul cel mai elegant. Discuția prelungindu-se, s'a decis în cele din urmă să se pue la vot.

Despuindu-se scrutinul, trimisul special al Reichului era în frunte cu o majoritate de voturi zdrobitoare, în timp ce ministrul britanic n'a obținut decât l o c u l al doilea, cu foarte puține voturi.

Hitler se poate mândri cu reprezentantul său, Prestigiul fizic al d-lui von Ribbentrop, a impresionat plăcut pe englezi.

Injecții contra minciunii

Un medic american Peter Kullington, a făcut o interesantă comunicare academiei de medicină din Washington. El a anunțat că a descoperit un ser contra minciunii.

Medicul a lansat o teorie originală. El susține că obiceiul oamenilor de a spune minciuni are o cauză organică fiind consecința secrețiunii prea abondente a unor glande. Combătând această hipersecrețiune, vom face ca oamenii să spuie numai adevărul.

Medicul american pretinde că a experimentat preparatu său și a obținut rezultate admirabile. Injecțiile făcute unor persoane au avut efectul dorit, în sensul că acele persoane n'au mai simțit necesitatea de a spune minciuni.

Dacă preparatul se va dovedi eficace, atunci probabil că nu va fi prea mult întrebuințat, întrucât adevărul e adeseaori periculos.

O comună cu 3 locuitori

Ultimul recensământ din Franța a constituit o surpriză. Până acum se credea că cele mai mici comune erau Levens și Feisol, din Alpi, care nu aveau decât patru locuitori.

Insă după noul recensământ, cel mai mic sat din Franța se află în provincia Haute-Marne. Acest sat se numește Morteau și nu adăpostește decât... trei suflete.

Morteau e desigur cel mai mic sat din lume.

Cetiți în pag. IV-a ULTIMA ORA

Recenzie

„Sub Vulturul Moldovei"

cartea d-lui N. Pancu

Am cetit noua carte a Domnului N. Pancu intitulată „Sub Vulturul Moldovei" nu numai cu mult interes și antren, dar mărturisesc sincer și cu destulă emoțiune și aceasta poate unde am retrăit în ea o lume, o concepție, o credință și aspirațiuni pe care le-am simțit și eu acum un sfert de veac.

Cartea Domnului N. Pancu, este o caldă închinare de duioase amintiri, ce l'a copleșit în primii ani ai carierei sale, în retrasul târgușor moldovenesc „Dămienești" din județul Roman, unde a fost numit ajutor de judecător, de Ministrul justiției mult regretatul Alexandru Bădăreu, supranumit „Vulturul Moldovei".

Ceea ce caracterizează această lucrare este, că în ea vibrează viața adevărată, de oarece personagiile au trăit în adevăr, și cartea se citește așa de ușor încât se poate spune : păcat că autorul a plecat prea curând din acest târgușor, uitat și de oameni și de Dumnezeu, căci altfel n'am fi încercat regretul că a trebuit să ajungem așa de repede la ultima pagină.

După ce domnul Pancu a avut puterea să poarte timp de 28 de ani așa de viu în sufletul său, amintirea clară a timpurilor de atunci, s'a decis să ne împărtășească abia acum, cu măestrie, cu humor, duios, evocator, sincer și emoționant, viața fără orizonturi și aspirații a populației acelui târgușor, contactul său cu lumea justițiabililor, camerele de consiliu și ședință, aprodul, locuința sa și a judecătorului, pockerul dela șeful poștei, petrecerea dela moșier, alegerea dela colegiul I Senat, jurământul „More ludaico", sosirea Rabinului, iarna și vara, precum și mutarea și plecarea autorului din localitate.

Lucrarea domnului Pancu este cu totul nouă, de oarece până acum nimeni nu a explorat lumea magistraturei, despre care s'ar putea scrie mult și foarte interesant ; de aceea ea împlinește un gol, și dacă la această împrejurare se mai adaogă că dânsa cuprinde tot ce se poate cere unei admirabile compoziții, fără îndoială că această lucrare apare ca profund viabilă și mereu nouă.

De aceea, cu mulțumirea de a fi văzut patrimoniul literaturei noastre, îmbogățit cu încă o lucrare de o reală valoare, mi-am luat îngăduința, ca un omagiu adus autorului, de a scrie aceste rînduri, neputând trece cu vederea că ea reprezintă și cea mai elocventă dovadă că chiar în timpurile grele în care trăim, stăpânite de crezul „Cel mai mare avantaj, cu minimum de efort",—se găsesc din fericire încă unii care perseverează pe calea dreaptă și frumoasă a unei munci rodnice și folositoare.

Miltiade Păcurariu
Magistrat

Clima lunei Martie 1936 și starea agricolă

Un bun început de an agricol

Când luna Martie este mai caldă ca normală, atunci agricultura se desvoltă în condițiuni excelente și în special grâul face un frumos progres asemeni și pomii roditori; chiar și oameni sunt în mai bune dispozițiuni, iar vitele găsesc de timpuriu hrana bună pe câmp.

Anul acesta, luna Martie a fost cu mult mai caldă ca normal, în perioada ultimilor 50 ani numai în șase ani a fost Martie tot așa de cald și anume în 1912, 1913, 1922, 1927, 1930 și 1934. Dar au fost ani în care mijlocia temperaturei n'a fost atât de ridicată, însă timpul a durat dulce și frumos; fără înghețuri și brume chiar de la începutul lui Martie cum a fost anul 1906 și 1916. In anul curent însă Martie a fost variabil și capricios, cu timp cald dar și înghețuri și brume, care însă n'au stricat mult.

Martie acest an cu mijlocia temperaturei de plus 6,05 este îndoit de cald ca valoarea sa normală, care este numai de 3 grade. Curenții calzi dominanți de la Sud și Sud Est, au adus valurile de aer cald din sud, încălzind mult temperatura, totuși n'am avut vânturi tari și tăria vântului a fost mai slabă ca normal.

Mersul temperaturei pe decade, în loc de o progresie rapidă, cum se face primăvara, a avut un mers aproape uniform de cald; astfel pe decade am avut, decada I cu mijlocia plus 6 grade; a doua plus 6,5 grade și a treia plus 7,1 grade pe când valorile nominale sunt 0,4 grade; 2,6 grade și grade a acestor decade.

Vântul dominant a fost de la Sud cu o frecvență de 30 la sută asupra celorlalte direcții, iar Sud Est numai cu 20 la sută.

Cerul a fost mai senin ca obicinuit. Iar soarele a strălucit 161,9 ore, durata sa normală fiind 106,5 ore. deci un esces de 19 la sută în durata sa de strălucire.

Ploaia însă a fost mai puțină ca normal, căci cele 22,6 litri pe metru patrat, ploae căzută în curs de trei zile, reprezintă numai 69 la sută din valoarea normală ce cade în Martie (43.7 litri pe metru patrat), astfel că solul nu are un surplus de umezeală ; din contra este un dificit, nu prea mare însă.

*

Starea agricolă se prezintă în condițiuni bună până acum; grânele de toamnă au progresat frumos și se prevede o bună recoltă, atunci când în Martie cu umeditate și o temperatură înaltă ; de alt fel am văzut și grâne samanate în Ianuarie, anul acesta, și au răsărit bine și se dezvoltă frumos. In general iarna fiind aproape fără înghețuri, se văd chiar și zarzavaturi cari n'au suferit de frig și pot să vegeteze.

Oarzele și ovesele sunt răsărite de timpuriu și în cursul lunei Martie unii săteni au samanat și popușoi.

Pomii roditori se desvoltă bine și au înfrunzirea și înflorirea mai timpurie ca normal, dar variațiunile de frig și cald îi oprește de a se desvolta prea accelerat, ceia ce le-ar expune florile și rodul la înghețuri.

In deosebi câmpul este frumos înverzit, iarba crește repede și vitele chiar cornutele mari încep să găsească hrană.

*

Prevederi de timp. — Sub influența multelor și profundelor cicloane ce predomină America de Nord, Atlanticul și Europa de Nord-Vest, se prevede un timp răcoros, in-

Continuarea în pag. 2-a

In vederea sărbătorilor de Paşti

procuraţi-vă excelentele vinuri naturale de la renumitul local

LA PODGOREANUL — STRADA LĂPUŞNEANU 4

care vinde direct consumatorilor produsele viilor proprii

GORGOS şi CALMANOVICI

începând dela Lei 12 vin alb şi Lei 10 vin roş. Rachiuri naturale din fructe. Deasemenea rugăm onorata clientelă de a ne vizita localul de consum de jos şi dela etaj, având un serviciu ireproşabil, cu preţuri extrem de reduse.

IN ZIUA DE 18 APRILIE **Sidy Thal** LA TEATRUL PHOENIX

In ziua de 18 Aprilie a. c. Un singur spectacol — cu Sidy Thal LA TEATRUL PHOENIX

Pământul fumează
Şomerii veseli
Ca-ge-ro
La noi în Podul-Iloaei
Soseşte Lot
Tita şi Ciulei
Va trece şi asta
Toată lumea vrea...
Copiii vor şi ei
Purim CAR-NA-VAL

Extraordinară revistă. Ansamblu măreţ. Bilete la Ca a Teatrului.

IN ZIUA DE 18 APRILIE **Sidy Thal** LA TEATRUL PHOENIX

Dacă, junghiu răceli, ia

Testa

Se predă imediat

din cauza plecărei

în centrul oraşului Cernăuţi

în condiţiuni avantajoase un magazin de coloniale şi specialităţi de calea eomplect aranjat cu mobilier modern, cu sau fără marfă cu o clientelă intensă bine formată. Oferte la ziar sub *avantajos*

Ocazie unică

3 ZILE AU MAI RAMAS DIN Luna Eftină

CU PREŢURI DE SACRIFICIU

la magazinul de încălţăminte

„QUADRAT"

Iaşi Str. Ştefan cel Mare No. 15

Pantofi damă din chevreux şi antilopă, formele cele mai noi preţ foarte redus dela lei 195

Pantofi bărbăteşti din box superior în negru şi maron stil comandă dela lei 245 per.

Pantofi tennis cu talpă cauciuc	dela lei	60 per.	Pantofi de satin pentru dame	lei	175 per.
Pantofi de casă eleganţi de piele toate cul.		70 „	Pantofi sport din box şi hunting	„	245 „
Pantofi cauciuc marca Quadrat		80 „	Pantofi de damă chevreux şi antilopă	„	275 „
Pantofi de lac şi box pentru copii	Lei	95 „	Pantofi bărbăteşti preţ de sacrificiu	„	245 „
Pantofi p. şcolari şi şcoliriţe	„	145 „	Pantofi bărbăteşti cu talpă creppe	„	325 „

Primim drept plată bonuri Renta Consolidăreî Tranşa B., Renta Inzestrării tranşa A. şi bonuri de impozite.

Profitaţi de această unică ocazie.

Mica Publicitate

DE INCHIRIAT 11 odăi mobilate sau nemobilate. A se adresa la ziar sub Gh.

DE INCHIRIAT două camere, eventual trei, sobe de teracotă, closet interior, bucătărie, cameră de servitori, baie. Str. Sf. Atanasie 11.

DE INCHIRIAT în str. Vasile Conta 13 apartament compus din 4 camere, bucătărie, baie complect instalată—precum şi apartament compus din 3 camere luminoase în subsol şi acces la o pivniţă mare boltită. A se adresa propr. C. Steid, str. Trei Erarhi 9.

DE INCHIRIAT 2 camere, antret, bucătărie, pivniţă, lumină electrică, apă, canal, în str. Carol No. 41. Se pot vizita între orele 9 dim.—8 seara. A se adresa la D-na Dr. Ol. Ciudin Niculcea între orele 2—5 p. m.

DE INCHIRIAT două apartamente a câte 3 camere, o bucătărie în str. Labirint No. 3; un apartament compus din 2 camere, bucătărie în strada Lăpuşneanu, în curtea Hotelului Binder. A se adresa d-lui Avocat Leo Löbel Iaşi, str. Sf. Atanase No. 24.

DE INCHIRIAT în strada Ghica Vodă 13, apartamente de 2 şi 3 odăi, cu bucătării şi atenanse. A se adresa la proprietar în curte. Preţ convenabil.

DE INCHIRIAT în str. Ghica Vodă 41 trei apartamente, separate sau împreună, compuse din câte 2 odăi cu bucătărie.

A se adresa d-lui C. Ştefănescu, str. Tătărăşi. 27.

CAUT CAMERA mobilată, curată şi luminoasă. Prefer cartier liniştit. Adresaţi Dr. J. Zimet. Poste Restante Iaşi 11.

SE VAND două apartamente în centrul oraşului, libere imediat, compuse din câte 3 odăi. A se adresa la ziar sub Gh.

Pentru sezonul de primăvară

Nasturi, bucle, agrafe, ultimele noutăţi extrem de eftin vinde

Mag. LA MARCU

STR. CUZA VODĂ 3

(vis-a-vis de Farmacia Jelca)

Pentru domnii eleganţi

Cămăşi, cravate, mănuşi, batiste, cordoane

Ultimele noutăţi produse străine cu preţuri convenabile la **Favorit**

Ne putem lipsi de stomac?

Există medici cari susţin că stomacul nu este indispensabil vieţii. La an male şi chiar la om în anumite operaţiuni, mai ales când e vorba de un cancer înaintat, stomacul a fost scos cu totul. Activitatea pancreasului şi intestinului transformă într'o măsură oarecare alimentele.

Totuşi, stomacul are rolul de a digera alimentele când aceste n'au fost bine amestecate în gură, etc.

Deaceia, când vă lipseşte stomacul sau când funcţionează prost, ceea ce echivalează cu lipsa lui, intestinul e expus la complicaţii deosebit de grave, dacă n'avem grijă să hrănim bolnavul prin cantităţi foarte mici de alimente alese cu mare îngrijire.

Noul preparat „Gastro D.", reprezentat de farmacia „Thoiss" din Bucureşti, Calea Victoriei 124 e universal cunoscut şi întrebuinţat, tocmai datorită efectelor sale terapeutice în tratamentul oricăror afecţiuni ale stomacului şi intestinelor, ca şi în turburările nervoase.

Noul serviciu de studii şi statistică

al Epitropiei Sf. Spiridon

Solemnitatea inaugurală de ieri

La aşezămintele „Sf. Spiridon" a avut loc ieri la amiază, inaugurarea Direcţiunii spitalelor şi a statisticii, cu un serviciu de asistenţă socială şi de studii. Solemnitatea a început cu o slujbă religioasă oficiată de preotul Gheorghiu dela biserica Sf. Paraschiva şi profesorul Şcoalei de Infirmiere.

Au participat la solemnitate d-nii: C. Rusovici, prim epitrop, av. N. Bădulescu şi dr. C. Vasiliu, epitropi; prof. Em. Diaconescu şi farm. I. Adace, senatori; prof. univ. dr. Gracosch, general dr. Pârvulescu, d-nr dr. Puşcaru, Gh. Băileanu director general; d-rii Plăcinţeanu, Lambescu, Paul, Dobrovici, Osipov, David, Grigri Iamandi, conf. Hurmuzache, av. Căjere, Nicu Stanciu, C. Drăghici, Alf. Cirillo Ichim, Zamfirescu etc.

După oficierea slujbei, preotul Gheorghiu prin cuvinte alese s'a ocupat de rolul epitropiei, evidenţiind că actualii epitropi sânt animaţi de de un spirit de dragoste şi dreptate.

D-l C. Rusovici, prim-epitrop, a arătat că iniţiinţarea biroului stat stic face parte, ca un început, dintr'o întreagă serie de inovaţii, întru ât se urmăreşte o raţionalizare şi o sistematizare în funcţionarea spitalelor „Sf. Spiridon".

In încheiere, d-sa a adus mulţumiri d-lui conf. univ. G. Băileanu, iniţiatorul serviciului inaugurat, urându-i spor la muncă.

Dl. *G. Băileanu* a vorbit la urmă, despre noul serviciu înfiinţat.

Acest serviciu va avea de scop: să rezolve orice chestiune de asistenţă publică, să ancheteze la domiciliu pe bolnavi pentru a-i stabili antecedentele şi a-i pune o diagnoză socială,— dar şi pentru a-i investiga posibilităţile de plată, atunci cînd intră în spital urgent şi gratuit; să urmărească tratamentul domiciliar; să facă legătura între bolnavii spitalizaţi şi familiile lor; să asiste femeile sărace la maternitate înlesnindu-le apoi plasarea la muncă; să facă legătura cu celelalte organe de stat particulare sau comunale; să procure aparatele medicale, ortopedice sau bandajele celor nevoiaşi asigurându-le convalescenţa; şi în sfârşit să urmărească la domiciliu, la cererea medicilor, cazurile ce prezintă un interes ştiinţific.

Dl. G. Băileanu a încheiat mulţumind călduros epitropilor pentru înalta încredere acordată.

Noul serviciu medico-social depe lângă aşezămintele „Sf. Spiridon" a şi început să funcţioneze. REX

Serbarea sădirii arborilor

la Mânăstirea Cetăţuia

Sâmbătă 28 Martie, a avut loc, din iniţiativa d-lui Ing. Insp. Gen. Gh. Petrescu, directorul Reg. Silvice, serbarea sădirii arborilor, la Mânăstirea Cetăţuia. Serviciul divin, a fost oficiat de Sf. S. Arhimandritul Cioltan, cu un sobor de patru preoţi. Răspunsurile au fost date de corul Seminarului „Veniamin Costachi". S'au ţinut cuvântări de către d-nii inspector C. Gâlcă, Arhimandrit Cioltan şi Davideanu, cari au arătat importanţa acestei serbări şi atenţia care trebuie să-i acordăm.

A urmat o mică agapă.

Au participat d-nii: Ing. Insp. V. Teofănescu, Ing. Marinescu, Gâlcă, Pallade, Gheorghiu, Stroliski etc. etc.

Liceul militar, a fost reprezentat prin d-nii căpitan Tomida şi Lt. Hulubei, care au comandat cei 42 elevi trimişi în delegaţie; la fel, Liceul Internat, a participat, subt conducerea d-lui Ped. Niculescu, cohorta de cercetaşi „M. Kogălniceanu" subt conducerea d-lui Livezeanu, Şc. Sup. Comercială de fete, cercetaşii şc. Normale „Vasile Lupu", Seminarul Pedagogic Universitar, Seminarul Veniamin, precum şi echipa de străjeri a Şcolii Normale, subt conducerea d-lui Cojocaru.

*

La reuşita deplină a acestei festivităţi, au contribuit în mare parte şi *P. C. Haidamac Calistru*, starеţul Mânăstirei Cetăţuia, şi d. Ing. Şef *V. Pallade*, cari, împreună, au făcut pregătirile necesare, supraveghind îndeaproape, totul, pentru ca serbarea să fie la înălţimea menirii sale.

Clima lunei Martie 1936 şi starea agricolă

(Continuarea din pag. I-a)

chis şi umed, cel puţin pentru prima jumătate a lui Aprilie. Şi este indeobşte constatat, că aproape totdeauna când Martie este mai cald ca normal, atunci Aprilie vine cu timp răcoros, ca o compensaţie în echilibrul climatic.

In aceste condiţiuni şi mai ales cu umeditate suficientă cum avem, se prevede un bun început de an agricol, anul acesta.

I. ŢIŢU
Meteorologist agricol

Elegant - fin - rezistent

este numai renumitul Ciorap

TRINACO 62

Il recomandăm dând deplină garanţie

La fel toate produsele noastre la cari am redus preţurile

în vederea Sărbătorilor de Paşti

Faceţi deci cumpărăturile necesare numai la Depozitul

„TRINACO"

— IAŞI —

Str. Ştefan cel Mare 11

Revendicările funcţionarilor particulari

Uniunea generală a funcţionarilor particulari a pornit o nouă acţiune pentru apărarea drepturilor.

Programul de revendicări al funcţionarilor, se rezumă la următoarele puncte:

Strângerea sub un singur steag a tuturor organizaţiilor funcţionăreşti; modificarea legii contractelor de muncă cu privire la garantarea unui minimum de existenţă; stabilitate în serviciu şi drepturi la concedii; aplicarea legii repaosului duminical şi a orarului de muncă. Pedepsirea celor ce, fiind însărcinaţi cu aplicarea legilor le sabotează; introducerea orarului de 8 ceasuri de lucru la magazine; legiferarea ajutorării şomerilor de către stat; modificarea legii asigurărilor sociale, prin garantarea autonomiei integrale a Caselor de asigurări; reducerea cheltuelilor de administraţie; sporirea ajutoarelor în caz de boală; libera alegere a medicului. Farmaciile să acorde asiguraţilor medicamente în mod necondiţionat, urgent şi fără nici o restricţiune; înfiinţarea unei Case de pensii pentru toţi funcţionarii particulari etc.

„Uniunea" face apel la toţi funcţionarii ieşeni ca să-şi încordeze puterile spre a duce până la capăt lupta pentru realizarea acestor revendicări.

I. ARMEANU

Industriaşi ieşeni

trimişi în judecată pentru furt

Cabinetul 4 de instrucţie a emis ordonanţă de trimitere în judecată pentru furt, împotriva industriaşilor David şi Şmil Acherman din Str. Sf. Lazăr.

Aceştia au fost acţionaţi de conducerea regimentului 7 Roşiori din localitate pentru faptul că în calitatea lor de proprietari ai moarei „Brânduşa", ar fi sustras cantităţi de orz trimise de numita unitate pentru măcinig.

Faptul a fost constatat de d. lcf. administrator Păstrăvanu, care a adus cazul la cunoştinţa comandantului regimentului.

Dosarul a fost înaintat Tribunalului spre judecare.

REP.

In jurul congresului dela Tg. Mureş

D-nii Coroam Petru student la drept an. III şi Broască Ion student la chimia industrială an. II, ne trimit o scrisoare în care afirmă că, la Tg. Mureş, au fost duşi într'o „cameră de tortură" în primăria oraşului şi bătuţi de către studenţi gardişti. Tot aşa au păţit alţi studenţi care nu împărtăşeau politica gardistă.

Înregistrăm plângerea, transmiţând o ce or în drept.

x **Dinţi albi** şi sănătoşi şi gură parfumată se obţine întrebuinţând *Pasta, Praful şi Apa de gură Odomenthol* care împiedică caria dentară, distruge microbii vătămători dând dinţilor splendoarea cuvenită. Depozit Farmacia Dr. Ratianu Cuza Vodă 48. Marca depusă.

x DR. BRENER specialist mamoş, boli de femei. Cons. 2—6 d. a. Str. Banu.

Ieşenii la bae

Expoziţia Godell

Originala expoziţie a lui Godell—„ieşenii la bal"—deschisă în sala Kommer din str. Lăpuşneanu, atrage un număr important de curioşi.

Godell a reuşit să imagineze o serie de ieşeni în ipostazele cele mai nostime.

Caricaturile d-lor I. Zipa, primar Racoviţă, P. Stanciu, Goldstein, Camil Gârcineanu, Sofronie, Laivant şi alte multe din cele expuse, amuză în mod deosebit vizitatorii expoziţiei.

In general o expoziţie Simpatică, ce merită a fi văzută de ieşeni. DS.

Organele sanitare veghează cu stricteţă

la combaterea tifosului exantematic în regiunea Iaşi

D. dr. Bulău, inspectorul regiunei sanitare, a inspectat eri închisoarea Galata, examinând măsurile luate pentru combaterea tifosului exantematic.

D-na dr. Costandachi, medic la circumscripţia Bucium, supraveghează cu stricteţe aplicarea măsurilor.

D. dr. Bulău a cerut cu insistenţă înfiinţarea unei staţiuni de deparazitare.

*

Inspectorul regiunei sanitare are o oarecare îngrijorare, în ce priveşte Târgul-Frumos, unde s'au înregistrat câteva cazuri. D-sa a cerut epitropiei Sf. Spiridon redeschiderea spitalului de acolo, de oarece infirmeria e plină. Epitropia a cerut ca ministerul sănătăţii, să acopere cheltuelile pentru tratarea bolnavilor. In acest sens d. dr. Bulău a intervenit la minister. Se aşteaptă răspunsul.

Din nou, azi d. dr. Bulău a plecat la Tg. Frumos, pentru a veghia la aplicarea măsurilor luate.

*

La Aroneanu, se semnalează 3 cazuri suspecte. S'au luat toate măsurile.

*

In regiunea sanitară se semnalează un caz la Fălciu şi unul la Tecuci.

*

Mulţumită muncei ce se depune, d. dr. Bulău ne spune, că are toată speranţa că laşul va fi ferit de o epidemie de tifos exantematic. DAN

In vederea Sfintelor Paşti

procuraţi-vă renumitele mezeluri, brânzeturi şi delicatese de la

VESTITUL FRITZ

care, ca şi până acuma, vă stă la dispoziţie cu cel mai conştiincios serviciu.

Deci nu uitaţi

De vreţi să fiţi bine serviţi, poftiţi cu toţii la **FRITZ**

Mag. de mezeluri

St. Podsudek

Strada Lăpuşneanu No. 18

(vis-a-vis de Farmacia Konya)

PALMA OKMA

TALPA IDEALĂ PENTRU ORICE REPARAŢIUNE A ÎNCĂLŢĂMINTEI

DURABILĂ • IMPERMEABILĂ • ELASTICĂ • EFTINĂ

Suferinzi de constipaţie!

Veţi scăpa de constipaţie şi de toate consecinţele ei neplăcute şi uneori foarte grave — nu prin purgative care irită sau prin laxative care dau obişnuinţă, ci prin depurativul cel mai blând dar cel mai activ:

CEAIUL CISBEY

REPREZENTANT PENTRU CEAIUL CISBEY IN ROMÂNIA BUCUREŞTI III STR. TOAMNEI Nº103

De vânzare la toate farmaciile şi droguriile din ţară.

Cereţi mostre gratuite.

Rătăcirea religioasă din nordul Moldovei

Maria Gârleanu „episcopiţa" stiliştilor

Din viaţa de şcolăriţe - Întâlnirea cu Glicherie Cheful de la Vânători

II

Maria Gârleanu „episcopiţa" stiliştilor, e fiica unui fost brigadier silvic din Tg. Neamţ.

Ca elevă în gimnaziul local, Maria a dat mult de lucru profesorilor ei, întrucât nu-i prea plăcea cartea.

In schimb, se pasiona după romanele de senzaţii şi mister. Citea în special cărţile fostului călugăr Damian Stănoiu, şi îi plăcea viaţa mânăstirească plină de patimi, văzută—în mod denaturat—de fostul călugăr.

Maria Gârleanu arunca priviri galeşe când vedea un călugăr...

Il studia cu deamănuntul şi nădăjduia să întâlnească... un Rasputin!

(Mai târziu l-a descoperit în persoana călugărului Glicherie).

In ghiozdanul ei cu cărţi de şcoală, Maricica păstra o adevărată colecţie de fotografii de călugări, clasaţi după mărimea bărbii...

Absolvind gimnaziul, după multe osteneli, Maria Gârleanu devine mai liberă.

Tocmai în acest timp, tatăl Mariei, este licenţiat din serviciu de brigadir silvic. Şi de acum viaţa devine grea.

Maria vrea să se călugărească, dar nu este lăsată de cei de acasă. Intr'o noapte a fugit la M-rea Varatec şi s'a făcut ucenică... A fost însă readusă la căminul părintesc.

Fata creştea voinică şi frumoasă.

Intru timp, tatăl Mariei intră în mişcarea stilistă unde îl întâlneşte pe Glicherie şi pe tovarăşii lui: Pancu, Eustaţiu şi Gamaliil.

Acţiunea stilistă a pornit dela Vânători Jud. Neamţ (chiar lângă Tg. Neamţ).

Călugărul Glicherie a devenit repede conducător. Tipicar al slujbelor religioase, datorită lungii practice din strana schiturilor şi mânăstirilor unde a slujit, Glicherie impresionează mulţimea.

Bun vorbitor, impresionează norodul, interpretează greşit învăţăturile lui Hristos, aduce injurii grave bisericii oficiale, episcopilor şi preoţilor, organizează adunări urmate de desfătări... Şi lumea se lasă înşelată.

Intr'o zi, Maria Gârleanu l'a cunoscut.

Tatăl ei l'a găzduit în ajunul unei adunări stiliste la Vânători, unde Glicherie trebuia să vorbească mulţimei.

A discutat cu el şi a observat că monahul o privea cam lung. Şi chiar i-a făcut un compliment stângaci...

— „Eşti frumoasă maică Marie"!.. — a îndrăznit „cuviosul"...

Tipuri de călugări stilişti

A doua zi Glicherie a vorbit la Vânători.

El a anunţat minunile ce le va face mai târziu, dacă lumea îi va aduce ofrande! Că se va naşte Noul Mesia şi că va fi un episcop şi apoi mitropolit. Şi dacă va muri Mitropolitul Erusalimului el, Glicherie, îi va lua locul!...

După adunare, s'a făcut socoteala câştigului. Şi slavă Domnului, mulţi bani se mai strânseseră. Apoi toate şi fel de fel de lucruri de preţ aduse ca ofrandă de către credincioşi.

Seara a fost mare tămbălău, cu vin, joc şi femei.

Un gând drăcesc îi venise lui Glicherie, după cheful de la Vânători.

Va face o minune cu Maria Gârleanu.

Şi după câtva timp, la o adunare stilistă, Glicherie a făcut să apară „Maica Precista" în persoana Mariei Gârleanu!...

Vom povesti amănuntele în numărul viitor.

GRIGORE SPIRU

Tainele bisericii ortodoxe

comentate de pr. N. Hodoroabă

Harnicul şi talentatul publicist pr. N. V. Hodoroabă, continuă neobosit acţiunea de culturalizare prin scris.

De curând a scos de sub tipar o nouă carte: „*Tainele Bisericii creştine Ortodoxe*" foarte folositoare, mai cu seamă acum când stilismul şi diferite secte tind să rătăcească spiritul poporului.

In primul capitol, pr. Hodoroabă face istoricul şi teoria Sf. Taine în general, dând dovadă de frumoase cunoştinţe dogmatice.

Apoi autorul ne înfăţişează pe rând cele 7 Taine, stăruind asupra însemnătăţii morale şi sociale a fiecăreia,— şi arătând foarte limpede deosebirile dintre ortodoxi, catolici şi sectele protestante.

Lucrarea pr. Hodoroabă se mai remarcă printr'o admirabilă metodă în expunere şi prin stilul clar şi curgător care îşi statorniceşte, mai de mult, prestigiul literar.

Noua carte a pr. Hodoroabă e o lectură utilă şi reconfortantă, pe care o recomandăm tuturor.

Informaţiuni

x Conform nouei legi administrative, a fost numit prin decret regal, ca subpretect al jud. Iaşi, d. Al. O. Velciu, prim pretorul plăşii Copou, delegat director al prefecturii.

x BAL DE PAŞTI.— Soc. de binefacere şi ajutor „*Moldova*" din str. Gh. Stroescu 8, organizează un frumos bal pentru Luni 13 Aprilie (a doua zi de Paşti), ora 9 seara, în saloanele Sport şi Muzică.

Sala decorată în stil chinezesc, bazaruri, jocuri de lumini şi alte inedite surprize se pregătesc ieşenilor.

x Maestrul *George Enescu* a fost decorat de guvernul francez cu legiunea de onoare, în gradul de comandor.

Această înaltă distincţie o posedă foarte puţini artişti în Franţa.

x INVITAŢIE. Fraţii Măgărdician, cei cu cafeaua bună, proprietarii magazinului „Muntele Ararat" din str. I. C. Brătianu No 147, invită publicul ieşan să-i viziteze pentru a şi procura cafea bună şi specialităţi de coloniale şi delicatese pentru Sf. Sărbători.

x I. P. S. Patriarhul Miron a trimis o scrisoare d-lui dr. Angelescu, ministrul instrucţiunii, prin care cere destituirea d-lui prof. Constantinescu-Iaşi de la catedra ce o deţine la Facultatea de teologie-Chişinău.

x *Blocul pensionarilor publici din Iaşi* a trimis d-lui Stelian Popescu o călduroasă telegramă de omagii, cu prilejul împlinirii a 20 ani de activitate ca director al ziarului „Universul".

x LACURI veritabile Singer pentru ouă de Paşti numai la magazinul „TURDA".

x Deţinătorii de obligaţiuni împrumutul de înzestrare a Ţării 4½% din 1934 pot controla dacă aceste titluri au eşit la sorţi sau cu premii la tragerile până astăzi inclusiv 1 Februarie 1936, adresându-se colecturei Campus şi Bassa din Iaşi str. Lăpuşneanu 16.

Informaţiunile se dau în mod gratuit.

x CULORI ŞI LACURI pentru ouă calităţi garantate cumpăraţi „LA ELEFANT" str. Cuza Vodă 62.

x Un ten frumos, curat şi sănătos se capătă uşor întrebuinţând „*Crema de lăcrămioare*" absolut nevătămătoare. Depozit Farmacia Dr. Beceanu Piaţa Halei Iaşi.

x Pentru „Monitorul Oficial" orice fel de publicaţii se primesc la ad-ţia ziarului.

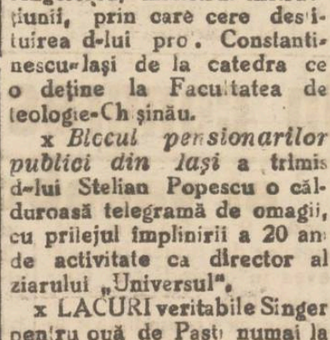

Ajutoare de Paşti pentru şomeri

După ajutoarele acordate de Paşti şomerilor de confesiune mozaică, de către Camera de Muncă, eri aceiaşi instituţie a dat ajutoare şomerilor creştini.

S'a dat şomerilor făină pentru cozonac, carne şi cartofi.

Au fost ajutoraţi aproape 500 de şomeri.

Ajutoarele au fost împărţite de d. N. O. Mărgărint preşedintele Camerei de Muncă.

REP.

Dela orfelinatul evreesc

Masa tradiţională de Paşti (Sederul) dela Orfelinatul Evreesc, din str. Mărzescu s'a desfăşurat într'o deosebit de impresionantă atmosferă.

Cei 60 de copilaşi orfani au luat masa împreună cu d-l şi d-na Levensohn-Basarabeanu admirabilii conducători ai orfelinatului.

S'a servit copiilor o masă copioasă, după care orfanii au întocmit diferite cântece ebraice şi româneşti.

Se cuvine un cuvânt de laudă D-lui Basarabeanu, harnicul director al instituţiei, care, deşi cu mijloace reduse, a dat posibilitate orfanilor să serbătorească Paştele după vechile datini.

x **Contra durerilor musculare, articulare, sciatice** de natură reumatică sau gutoasă, întrebuinţaţi **Frantzbrandwein Mentoformic Dr. Ratianu** aprobat de Consiliul sanitar Superior. Alină durerile redând buna dispoziţie. Depozit Farmacia Dr. Ratianu Iaşi, Cuza Vodă 48.

Cronica Sporturilor

Turneul Pascal s'a...evaporat

Textila joacă Duminică la Brăila

A intrat în tradiţia oraşelor provinciale, obiceiul, ca în zilele de Paşti să fie vizitate de echipe superioare, care susţin matchuri amicale. Mai toate centrele sportive şi-au asigurat un frumos turneu pascal. Numai oraşul nostru, a rămas în urmă.

Tratativele duse de un sportman ieşan, cu Unirea Tricolor şi Juventus au eşuat. In schimb, Macabi-Bucureşti, echipa îndeajuns de cunoscută, a răspuns afirmativ. Alb-albaştrii, urmau să joace, în prima zi de Paşti, cu o combinată din cat. onoare şi a doua zi, cu Textila.

Cum însă, organizatorul n'a fost îndeajuns sprijinit, de acei care aveau datoria să-i dea concursul, a abandonat organizarea turneului. Şi astfel s'a pierdut încă odată ocazia de a se anima puţin fotbalul ieşan.

•

După patru matchuri jucate consecutiv în localitate, Textila va face Duminică prima deplasare. Şi în primul joc pe teren străin, la Brăila. Textila va întâlni un adversar redutabil: pe Franco-Română.

In afară de calitatea de fruntaş necontestat în seria V-a, Franco-Română are un palmares bogat. In urmă cu o săptămână a învins cu 3-1 pe Chinezul, clasându-se în sferturile de finală în Cupa României.

Cu toate acestea, textilienii sunt hotărâţi să opuie, o dârză rezistenţă, spre a termina onorabil.

SEMM

Incidente antisemite în jud. Botoşani

Botoşani 9. — In comuna Cuconeşti jud. Botoşani s'au produs ieri incidente antisemite.

Cincizeci de tineri între 16 şi 19 ani au făcut o demonstraţie, devastând mai multe locuinţe şi prăvălii evreieşti.

Autorităţile au operat mai multe arestări.

Şi în jud. Lăpuşna tulburări antisemite

Chişinău 9 — In com. Zubreşti, jud. Lăpuşna un grup de antisemiţi a devastat câteva prăvălii şi a spart geamurile la mai multe case evreeşti.

S'a ordonat facerea unei anchete.

Filmul minune

Koenigsmark

DE PIERRE BENOIT

cu fermecătoarea

Elisa Landi

în rolul Prinţesei Aurora

DE PAŞTE LA

CINEMA SIDOLI

SMIRNOV GH. IANCU

Iaşi Str. Lăpuşneanu 13 Telefon 540

Bogat asortiment în: coloniale, delicatese, băuturi fine indigene şi străine.

Depozit de şampanie, licheruri, romuri. Vinuri excelente grasă de C tnar vechi şi noi DELA LEI 10 LITRUL.

BUFET — GRATAR SPECIAL — Salon spaţios pentru consumatori

Fabrica de cărămizi Socola

(telefon No. 37 şi 41)

a Societăţei Anonime de Locuinţe Eftine şi Construcţiuni din Iaşi Str. Cuza Vodă 48 (Palatul Băncii Moldova)

vinde cărămizi pline şi găurite ţigle şi sobe de teracotă de calitate superioară cu preţuri reduse

Aviz Automobiliştilor La Magazinul

„AutoTechnica"

din Piaţa Unirei (vis-a-vis de Traina)

a sosit un mare transport de cauciucuri, şi piese de schimb care s'a pus în vânzare cu preţurile cele mai reduse şi IN RATE.

Doamna

Dr. C. Parhon Ştefănescu

Medic Primar al Spit. Socola

Boale nervoase şi ale glandelor cu secreţiuni interne

Consult. 2—4 p. m.

Strada I.C. Duca No. 16 (fostă Muzelor)

VINTONIC

59 Lei Sticla

Dr. L. JACOBY

Medic de Spital

SPECIALIZAT LA PARIS

BOLI DE COPII ŞI SUGARI

RAZE ULTRAVIOLETE

Iaşi, Ştefan cel Mare, 29

Telefon 639

Cons. 2—7 p. m.

Dr. Tzalcu

Chirurgie, Gynecologie

Operează dimineaţă

Cons. între orele 3—5 zilnic a Sanatoriul Iaşi, Carol 20

Dr. S. Streifl

fost asistent al Clinicelor urinare din Viena şi Berlin

Specialist în Boli şi Operaţii Genito-urinare

(Rinichi, Beşică, Prostată, Genitale)

Cistoscopie, Uretroscopie

Cons. 3—8 p. m.

Iaşi, Str. A. Panu 7 (lângă Şcoala Steaua)

Dr. GANCEVICI

consultă

BOLI DE PIEPT

str. Lăpuşneanu No. 19 între orele 1—4 p. m

In vederea sărbătorilor, aprovizionaţi-vă la

Desfacerea produselor viilor

„LEON şi CAROL F. FISCHER"

IN STR. ARON VODA No. 1 colţ cu str. Başotă (fost casele Stechelman)

Biurou Iaşi str. Ştefan cel Mare 6 *Telefon No. 699*

cu Vinuri naturale selecţionate, varietăţi superioare precum:

VIN ALB DE MASA	Chasselas	Riesling	Gamé
VIN ROZ DE MASA	Aligoté	Traminer	Sauvignon
VIN ROŞ DE MASA	Portugais	Pinot gris	Muscat Frontignan
SELECTION	Muscatel	Pinot chardonnay	

PREŢURI CONVENABILE, DELA 7 LEI LITRUL. Dela 10 litri în sus, transportul gratuit la domiciliul clientului.

ULTIMA ORĂ

Cum s'a produs demisia d-lui Eug. Titeanu

Frămîntările în partidul liberal, continuă

Bucureşti 9. — Situaţia încordată din ultimile zile, s'a clarificat întrucâtva ieri prin demisia d-lui Eugen Titeanu.

Inainte de a merge în audienţă la Palat, d. Inculeţ a avut o consfătuire cu d. prim-ministru Tătărescu.

D. Inculeţ a primit apoi pe d. Porutchi, prefectul judeţului Mureş, care i-a făcut un lung raport asupra congresului studenţesc dela Tg. Mureş.

Ministrul de Interne a avut în urmă o consfătuire cu d-nii Costel Tătăranu, Alimăniţeanu şi Florotu din partea grupării „Păreri Libere". După audienţă, d. Inculeţ a primit demisia d-lui Titeanu. Atribuţiile d-sale dela Siguranţă, cenzură şi film au fost trecute d-lui Sergiu Dimitriu, secretar general al ministerului de interne.

Se afirmă că d. Dimitriu va trece ca subsecretar la interne. Dar nu se ştie încă nimic precis.

„Păreri libere" continuă acţiunea

Astăzi după amiază la orele 4, membrii grupării „Părer Libere" se întrunesc din nou la locuinţa d-lui Tătăranu, spre a examina situaţia în urma demisiei d-lui Titeanu şi a hotărâ asupra acţiunii viitoare.

Chestiunea remanierei

Ziarul liberal brătienist „Raza" anunţă că odata cu rezolvarea cazului Titeanu, se vorbeşte în unele cercuri guvernamentale, că d. Tătărescu va proceda şi la o remaniere a cabinetului.

Aceleaşi cercuri susţin că această remaniere ar fi în legătură cu unele angajamente politice deadreptul senzaţionale.

Consfătuirea liberală dela P.-Neamţ

Consfătuirea liberala dela Piatra Neamţ va avea loc probabil săptămâna viitoare, imediat după sărbătorile de Paşti.

Manifestaţia va avea o deosebită semnificaţie, căci va insemna un protest împotriva nelegiuirii din gara Sinaia.

In acelaş timp se va organiza un pelerinaj al delegaţiilor tuturor organizaţiilor liberale din ţară la Sinaia şi la Ursani, unde se află mormântul lui I. G. Duca.

După executarea lui Hauptman

Paris 9.—Din New-York se anunţă că după executarea lui Hauptman, ancheta continuă în legătură cu răpirea copilului lui Lindbergh.

Soţia lui Hauptman a luat cenuşa soţului ei şi pleacă în Germania.

Ea va rămâne la mama lui Hauptman in oraşul Kamen.

Durerea îmbătrineşte! DALIN suprimă durerea

Raliarea partidelor la o mare acţiune a d-lui Maniu

împotriva revizionismului şi a călcării tratatelor

Bucureşti 9 — D. Ion Mihalache a convocat congresul judeţean al organizaţiei naţional tărăniste de Muscel, pentru Vineri 17 Aprilie.

Este primul congres pe ţară.

Se afirmă că d. Ion Mihalache va rosti atunci la Cimpulung un important discurs, care va constitui o indicaţie asupra acţiunei viitoare a partidului naţional-ţărănesc şi se va şti dacă partidul renunţă sau nu la noua tactică.

Se spune că d. dr. Lupu şi-ar fi schimbat părerea asupra rostului companiei de răsturnare, în urma unor informaţii căpătate.

Deasemeni d. Maniu nu vede oportună o campanie care să nu fie alimentată din plin.

Acţiunea d-lui Maniu

împotriva revizionismului

D. Maniu va începe însă imediat după sărbători o acţiune importantă în Ardeal.

D-l IULIU MANIU

D. Maniu va lua parte la mai multe întruniri care se vor ţine în localităţile dela graniţa de vest a ţării.

Fostul preşedinte de consiliu se va ridica împotriva călcării tratatelor şi oricărei tendinţe revizioniste.

Acţiunei d-lui Maniu i se vor ralia toate partidele politice. Se afirmă că chiar şi guvernul va da d-lui Maniu tot concursul în această direcţie.

Anglia îşi ia libertatea de acţiune

în privinţa războiului italo-abisinian

In şedinţa de ieri a comitetului de 13, d. Mandariaga a întrebat dacă să plece la Roma spre a începe tratativele cu Italia.

Propunerea a fost respinsă.

D. Eden a declarat că a venit timpul să înceteze ostilităţile italo-abisiniene.

Ministrul de externe englez a precizat că, dacă comitetul de 13 nu obţine nici un rezultat, guvernul britanic îşi rezervă deplină libertate de acţiune.

Şi Franţa va lucra pe cont propriu

în chestiunea Renaniei

Paris 9.— „Oeuvre" anunţă că d. Flandin va comunica puterilor semnatare ale pactului dela Locarno că Franţa va fi silită să procedeze, sau singură sau împreună cu acestea, la aplicarea sancţiunilor contra Germaniei, în cazul când se menţine actuala stare de lucruri.

Ar fi vorba, în primul rând, de sancţiuni economice, cum ar fi importarea unor anumite mărfuri în Germania; şi în rîndul al doilea de sancţiuni financiare.

Deoarece, se pare că Franţa nu va avea în această chestiune aprobarea Angliei şi, probabil, nici pe a Belgiei, d. Flandin va da puterilor semnatare un răgaz de câtva timp, până după sărbătorile Paştilor, urmând să se ia, deabea atunci, o hotărâre definitivă în această chestiune.

La legaţia sovietică

Bucureşti 9.— La legaţia sovietică din Bucureşti s'a produs o schimbare.

D. Vinogradov, primul consilier al legaţiei, a fost chemat la Moscova.

In locul său a fost numit d. Komarolski dela legaţia din Praga.

Rafinărie distrusă de foc

Bucureşti 9.— Un puternic incendiu s'a declarat ieri la rafinăria „Petroşani" din comuna Doiceşti jud. Dâmboviţa. Au fost chemaţi pompierii din Târgovişte.

Rafinăria a fost distrusă. Pagubele trec de trei milioane.

Ştiri poliţieneşti

Mizeria unui copil

La poliţia locală s'a prezentat copilul Constantin Trifon în etate de 10 ani din str. Robilor 1. El a povestit că nu are unde dormi şi ca atare cere adăpost la chesturâ. Poliţiştii i-au dat de mâncare şi au dispus căutarea părinţilor săi.

AGRESIUNE.— D. Vasile Ungureanu din str. Tacu 61 a reclamat la comisia III-a că a fost acostat de numitul Iosub Haim din str. Arapului 49 şi maltratat. Se cercetează.

A fost înaintată biroului de moravuri tânăra Zina Smirnov din str. Cuza-Vodă 28, care practică prostituţia clandestină.

x Dnii Stelescu, Beza şi Tăzlăoanu, au reclamat parchetului de Ilfov, că sunt ameninţaţi cu moartea.

S'au luat măsuri.

200 lei gr. AUR cumpără numai LEON G. Str. Brătianu Nr. vis-a-vis de str. Marzescu 82

I-a tăiat nasul

Ce păţeşte o fată când nu ascultă declaraţii de dragoste

Faptul s'a întâmplat la Botoşani.

D-ra Florica Burlea, ieşind dela cinematograf, a fost acostată pe Calea Naţională de un necunoscut, care a început să-i facă declaraţii de dragoste.

Cum fata l-a invitat să-şi caute de drum, don-juanul a scos un cuţit şi i-a tăiat nasul.

Scăldată în sânge, Florica Burlea a fost internată în spital.

Poliţia cercetează spre a afla cine e sălbatecul agresor.

Cutremur de pământ în Grecia

Atena 9.—Un puternic cutremur de pământ s'a produs ieri în Macedonia.

In oraşul Xeres numeroase locuinţe au fost distruse. Trupele au părăsit cazărmile, care în urmă s'au dărâmat.

Incendiu la Chişinău

Chişinău 9. — La magazinul Cişnevschi din str. Alexandru cel Bun, un client a aruncat un chibrit într'un butoi cu gaz.

S'a produs o explozie.

Pompierii sosiţi în grabă, au reuşit să stingă focul.

Colectura Norocului" BANCA Emanoil Marcovici DIN IAŞI Strada Ştefan cel Mare 15 anunţă jucătorii săi că, birou va fi deschis toată ziua în zilele de Sâmbătă 11, Luni 13 şi Marţi 14 crt. pentru vânzarea lozurilor clasa II-a Loteria 10-a.

Incercare de sinucidere a unei tinere ieşence

Tînăra Adela Braţaru, în vrstă de 18 ani, din str. Toma Cozma, a încercat eri să se sinucidă înghiţind 100 gr. de spirt denaturat.

Ea a fost transportată la spitalul Sf. Spiridon, unde i s'au făcut spălături stomacale. Apoi a fost trimisă acasă.

Acest act al tinerei fete se datoreşte unor neînţelegeri familiare.

Un congres mondial al vagabonzilor

Londra 9 — Un congres al vagabonzilor din lumea întreagă va avea în curând un congres mondial.

Se ştie că preşedintele acestei uniuni de vagabonzi este americanul Jeff Davis. Acesta a ţinut câteva adunări generale în care s'a discutat chestiunea locuinţei în diferite ţări. Pe de altă parte federaţia aceasta a numit ca membri de onoare, câteva personalităţi celebre. Printre acestea sunt: Charlie Chaplin, Georg Arliss şi Jack Dempsey.

E vorba ca congresul să aibă loc la Londra şi cum preşedintele contează pe participarea unei bune părţi din cei 800.000 membri, poliţia londoneză ar avea mult de lucru cu dânşii.

Informaţii

x Inalta Curte de Casaţie, judecând recursul făcut de fraţii Bogomolit, condamnaţi de Curtea cu Juri Iaşi, a respins recursul aceluia care a ucis pe Doncilă, şi a admis recursul fratelui său mai mare, care l-a asistat.

Procesul acestuia din urmă, se va judeca din nou.

x Direcţia Teatrului Naţional anunţă că, pentru spectacolele date de sărbătorile Paştelui, sunt suspendate biletele de favoare cât şi gratuităţile.

x D-l Controlor Financiar Maricel Vulpescu a fost delegat controlor şef la Adţia de Constatare-Iaşi, în locul controlorului Ilie Nedelcu, suspendat.

x Duminica trecută a fost ales membru al Jockey-Clubului local cu unanimitatea voturilor, d-l prof. Const. Botez asistent universitar, fiul d-lui senator Iancu Botez.

Programul serbării Sfintelor Paşti

Vineri 10 Aprilie (Vinerea Mare) la ora 19 jum. se va oficia în Catedrala Sit. Mitropolii Serv. Prohodului de către I. P. S. S. Mitropolit, înconjurat de clerul Catedralei.

Detaşamente din diferite corpuri din garnizoană, vor sta înşirate în faţa Catedralei în tot timpul ceremoniei ocolirei bisericii cu Sfântul Epitaf, când muzica militară va cânta ruga.

Sâmbătă 11 Aprilie, (Sâmbăta Paştelor) la ora 24, se va oficia cu acelaş cermonial Sfânta Inviere.

Detaşamente din toate corpurile de trupă din garnizoană şi o companie de onoare cu drapel şi muzică, din Regimentul 13 Dorobanţi, vor sta în faţa Mitropoliei. In timpul ceremoniei Sft. Invieri şi în momentul când I. P. S. S. Mitropolitul va rosti „Hristos a înviat" muzica va cânta ruga şi apoi Imnul Regal.

Vor lua parte la aceste ceremonii Şefii de autorităţi, reprezentanţii diferitelor Societăţi şi Corpul Ofiţeresc al Garnizoanei.

S'a promulgat legea contra jocurilor de noroc

Bucureşti 9.-Legea pentru interzicerea tuturor jocurilor de noroc fiind promulgată ieri, începând de astăzi dimineaţă autorităţile vor proceda în toată ţara la închiderea tuturor cluburilor de jocuri.

x Vinuri găsiţi ori unde. Vinuri bune şi eftine numai LA PODGOREANUL strada Lăpuşneanu 6 In vederea sărbătorilor asortiment bogat cu mari reduceri de preţuri.

PERDUT Buletinul Biroului Populaţiei Iaşi No. 45576 din 3 Mart 1932 pe numele de Naagu Ioachim din str. Stejar No. 20.

Cine îl va găsi şi va uza de el şi nu-l va depune autorităţilor poliţieneşti va suferi consecinţele legei. Acest buletin se declară nul.

Puiul Mamei cu FRANCISCA GALL şi BUFFALLO BILL ambele serii odată de Paşte la CINEMA PHOENIX

Doctor Emma Stein ostmedic Secundar al Clinicei Dermato-Sifiligrafice Boli interne de femei Venerice - Sifilis Consult. 3—5 Tel. 673 Căpitan Păun 4

RENTA INZESTRARI. Renta consolidării, Bonuri de Impozite, Titluri Urbane Iaşi şi orice efecte şi acţiuni, cumpără şi vinde BANCA EM. MARCOVICI IAŞI Str. Ştefan cel Mare 15 la cursul Bursei din Bucureşti. Stăm la dispoziţia Onor. publicului cu orice informaţiuni de Bursă în mod complet gratuit.

ORA 12

Ţărăniştii au pregătit o moţiune de neîncredere în guvern

Bucureşti 9.—Biroul de conducere al partidului naţional-ţărănesc a redactat o moţiune de neîncredere în guvern.

Prin această moţiune, care va fi citită Mercuri 15 Aprilie, la închiderea Parlamentului, se aduc guvernului grave acuzaţii de ordin politic, financiar şi economic.

Serbătorirea d-lui Maniu

Bucureşti 9.— Conducerea partidului naţional-ţărănesc a hotărât sărbătorirea d-lui Iuliu Maniu, pentru 30 de ani de activitate politică.

Solemnitatea se desfăşoară la 17 Mai în com. Vinţul de Jos şi va dura 3 zile.

Vor participa toţi fruntaşii partidului.

D. Victor Slăvescu se retrage dela Banca Naţională

Bucureşti 9.--Dl. V. Slăvescu a hotărât să demisioneze din demnitatea de administrator al Băncii Naţionale.

In locul d-sale va intra un tânăr fruntaş liberal.

Atac ciudat lângă Bacău

Isprava unui necunoscut, travestit în călugăriţă Agresorul a fost ucis

Bacău 9 — Pe şoseaua naţională, în dreptul comunei Blăgeşti, s'a produs un neobişnuit atac banditesc.

Locuitorul I. Marcoci s'a văzut somat de o călugăriţă, să dea toţi banii ce-i are asupra sa.

Acesta neexecutându-se, călugăriţa s'a aruncat asupra lui, încercând să-l zugrume.

In toiul luptei, I. Marcoci a scos un cuţit şi a înjunghiat pe bandită.

Examinând însă cadavrul a constatat cu uimire că era vorba de un bărbat travestit în haine călugăreşti în care avea asupra lui câteva sute de mii de lei.

Cazul a produs senzaţie.

Cămăşi, cravate, mănuşi, ciorapi ultimele noutăţi vinde eftin mag. EDUARD

DOCTOR A. SOCOLOVSCHI f. asistent la Spit. Colentina Specialist în boli şi operaţiuni de NAS, GÂT şi URECHI Inhalaţie cu ozon (electr.) electroterapie, raze, inaltă frecvenţă Cons. 8½—9½; 12—2; 4—7 Iaşi str. Cuza Vodă 42

DOCENT DOCTOR GH. PLACINŢIANU Chirurg primar Ginecologie şi obstetrică operatorie Cons. 3—5 p. m. Aleia Alexandri 5 (Dr. Negel)

DOCTOR Corneliu Stoian Genito-urinare, sifilis, venerice Consultaţii 6—8 strada I. C. Brătianu 58

DOCTOR A. Dascăl Boli interne Venerice şi Sifilis Tratamentul blenoragiei la barbaţi şi femei. Diathermie urologică şi generală. Consultaţii şi tratamente 7½—10 a. m. şi 2—9 seara Duminica 9—12 a. m. Iaşi, str. Cuza Vodă 42 vis a vis de Camerade Comerţ

DOCTOR SOLO SCHREIFEL Specialist în Boli de piele Venerice, syfilis Diagnostic precoce al syfilisului prin examenul ultramicroscopic Diathermie Raze Ultra Violete consultaţii şi tratamente 7—10 dim. şi 2—9 seara Str. Anastasie Panu 70 vis-a-vis de Palatul Admin. etc.

Marea Colectură Principală

Campus & Bassa

Sucursala Iaşi—Str. Lăpuşneanu No. 16 (colţ Banu)

Spre a înlesni pe jucătorii cari vor să înceapă jocul la clasa 2-a cu tragerea la 15 Aprilie, vindem un sfert de loz clasa 2-a cu următoarele modalităţi de plată:

la cumpărarea clasei a 2-a se va achita Lei 250
pentru clasa 3-a va achita Lei 250
şi pentru clasa 4-a Lei 300

Provincie, remiteri la cerere. Sucursala specială „Vulpea" Cuza Vodă 1

ANUL XXXII No. 8703

ABONAMENTE

Lei 350 . . . . pe un an
» 180 . . . . » 6 luni
» 90 . . . . » 3 »
» 1000 . . . . Instituții publice

ATELIERELE TIPOGRAFICE
IAȘI. — STR. LĂPUȘNEANU 37

Telefoane { Redacția 391 / Administrația 394 / Serviciul denoapte 367

1 LEU

OPINIA

Ziar popular cotidian

SAMBATA 11 APRILIE 1936

Premii Gratuite
SERIA 65-a
Bon No. 37

DISCUȚII

Lipsește un șef

E vorba de partidul liberal.

Are un șef cu nume de prestigiu. Insă e lipsit de energie și nu știe să ție frâul în mână.

Acuma, când s'a pus — în momente cumpănitoare — problema demnității partidului liberal, d. Dinu Brătianu a dat o circulară, într'adevăr justă și demnă ...însă în acelaș timp a părăsit postul de comandă și a plecat în străinătate!

In genere, d. Dinu Brăteanu ne-a obișnuit cu asemenea procedare. Pregătește câte o ieșire împotriva greșelilor guvernului Tătărescu,... dar e foarte maleabil, nu rezistă presiunilor, și îndată dă înapoi.

Astfel, partidul n'are șef în vremuri când i-ar trebui în chip special. Și dacă avem în vedere că uneori nici guvernul n'are conducător,... se înțelege dece — sub regimul partidului liberal — țara a ajuns la un impas din punctul de vedere al coheziunei sociale.

Trecem printr'o perioadă anarhică. Și dacă un partid de însemnătatea celui liberal dă dovezi de slăbiciune și dezagregare, tocmai în situația lui de conducător,... avem dreptul să ne temem de starea ce se pregătește țării.

In asemenea împrejurare, nu-i altă soluție decât retragerea partidului liberal dela cârmă. Odată trecut în opoziție, va avea poate prilejul să-și rezolve problema șefiei și să reintre în ordine normală, pentru a-și menține rolul de organizm precumpănitor în viața publică.

Altmintrelea, partidul va fi în primejdie.

Y.

Din toată lumea

Sancționare

Tocmai când credeam că legea contra jocurilor de noroc va rămâne în cartoane, — s'a produs pe neașteptate sancționarea și promulgarea ei.

Cum se explica faptul?

Probabil că există unii liberați sprijinitori de tripouri, care au pornit acțiunea ce a determinat ieșirea d-lui Tătărescu din guvern.

Iar, ca răzbunare, d. Inculeț a dat spre sancționare legea bucuceașă...

Sântem însă convinși că-i vorba de o simplă demonstrație. Tripourile vor continua să funcționeze, — cu singura deosebire că nu vor mai plăti cota pentru Stat!

Intrigi dinastice

Deși în toiul războiului, în Abisinia continuă vechile intrigi dinastice. Astfel, Negusul e permanent sub presiunea unei camarile puternice care ar voi să-l vadă abdicând în folosul fiului său mai mare, prințul Asfau-Vosen.

Născut la 27 Iunie 1916 Asfau-Vosen e un tânăr cu o sănătate șubredă. Tatăl său l'a ținut întotdeauna departe de treburile Statului.

In schimb Negusul îl iubește foarte mult pe fiul său mai mic, prințul Makonen.

Asfau-Vosen a fost întotdeauna în excelente condițiuni de prietenie cu rasu Gugsa, care după cum se știe, a trecut de partea italienilor.

Prințul Asfau-Vosen având sprijinul multor Rași și demnitari ai Curții regale din Abisinia, crede că în curând va fi încoronat Negus al Etiopiei.

Germania nu-i pregătită?

Presa franceză e alarmat de formidabilele pregătiri militare ale Germaniei.

„Incontestabil, — scrie ziarul „Excelsior" — Germanii pregătesc un nou măcel. Fabricile de muniții și armament ale Reichului studiază neîntrerupt noi modele de arme ucigătoare. Totuși, Germania, în actualele împrejurări nu poate face față unui război cu celelalte state. Armata Germaniei e în plină organizare, ceiace dovedește încă slăbiciunea ei. Chiar generalul von Blomberg, ministrul de război al Reichului, a declarat că Germania nu este încă pregătită suficient".

Paderewski în film

Ziarul englez „Daily Herald" anunță că Paderewski, fostul președinte al republicei poloneze, a fost angajat de către o mare casă de filme.

Primul film al celebrului pianist va fi turnat în studiourile din Londra, pela mijlocul lunei Iunie. El va apărea în rolul unui muzicant ajuns în mizerie din cauza unei dragoste nefericite.

Paderewski e în vrâstă de 75 de ani și speră să ajungă un actor celebru...

Pentru mărțș

In Anglia, ca și în alte țări numărul femeilor e mai mare ca al bărbaților. Având în vedere și criza economieă, se înțelege că femeile se mărită destul de greu, iar unele sînt condamnate a rămâne celibatare.

Și se explică dece primarul din Worthing (Anglia) a putut primi următoarea scrisoare dela o femee:

„Sânt de 45 ani, brunetă și sănătoasă. Neputând găsi pînă acum un soț, vă ofer 21 lire sterling pentru operile de caritate, dacă puteți să-mi găsiți un barbat".

Iată primăriile amenințate să se transforme în agenții matrimoniale.

Von Neurath

Ministrul de externe al Reichului, d. von Neurath, e considerat ca unul din cei mai inteligenți diplomați ai Europei. Ascensiunea politică a d-lui von Neurath, se datorește defunctului mareșal Hindenburg care l'a făcut ambasador la Roma, apoi la Londra.

D. von Neurath a fost până acum ținut la distanță de Führer; în ultimul timp însă a devenit sfătuitorul cel mai influent al cancelarului germar.

Cetiți în pag. IV-a

ULTIMA ORA

Nu se mai construește la Iași

Iar la București crește casă lîngă casă
O situație paradoxală

Campania de lucru se anunță slabă în Iași. In schimb, la București se clădesc case după case. Totuși, în București nu mai este nevoe de clădiri; pe când în Iași este, și încă una imperioasă. Situația constitue unul din paradoxele cu care viața economică este obicinuită: la Iași imobilele sunt rentabile și nu se învestesc capitaluri; dincolo ele sunt din ce în ce mai puțin rentabile și criza imobiliară bate la ușă; dar investițiile continuă.

*

In chestiile bănești, omul mijlociu este cu desăvârșire orb. El merge cu massa. Dacă într'un gen de afaceri cei ingenioși au subscris, apoi, toți se reped după ei cu furie și se aglomerează mulțimea pe platformă până ce aceasta se nărue înmormântindu-i sub ruine. Și atunci supraviețuitorii bagă de seamă că cei dibaci, al căror nume l-a momit, s'au retras de mult și lucrează în altă parte.

Cunoașteți povestea frizeriei. Un bărbier, odată, a deschis „salon" într'un colț al orașului; clientela a dat năvală, probabil se simțea mare nevoe în acel loc de frizerie, și afacerile au mers strună. Dar un al 2-lea bărbier, văzând că confratele său în artade a mînui briciul se îmbogățește, a deschis și el o prăvălie la două case mai departe. Clientela s'a împărțit, dar lucrurile continuau să meargă satisfăcător. Iată însă că al 3-lea, al 4-lea și al 5-lea bărbier s'au mutat și ei în imediata vecinătate, și curînd s'a făcut acolo o stradă de bărbieri.

Rezultatul a fost că toți au dat faliment. Dar în momentul în care li se vindeau loțiunile capilare la licitație, primul bărbier, cel șmecher, cedase de mult unui naiv comerțul său și deschisese prăvălie într'un cartier pe care zeloșii imitatori îl evacuaseră și unde clientela nu era deservită. Cu bani puțini, el a putut să-și procure stockuri lichidate de confrații lui nenorocoși...

*

Asta este povestea; o poveste eternă. In dialectul lumii de afaceri, în Franța, un acționar se numește un „gogo"; prin această poreclă se înțelege un om lipsit de discernământ, gata să urmeze prosteșle o sugestie oarecare și să piardă banii subscriși.

Acum că pământurile rentează mediocru, că întreprinderile nu sunt prea sigure, al nostru „gogo" național investește în case la București, știindcă a aflat ca produc venituri. Mâne însă va veni crahul inevitabil unei supraoferte; „gogo" va rămîne uluit; și nevasta, acasă, o să-l certe,... o să-l certe...! Ca întotdeauna, în asemenea cazuri.

NECULAI DALU

Intâmplările din Spania

D. Alcala Zamora care a fost silit să se retragă dela președinția Spaniei.

Situația politică în Spania e foarte tulbure. D. Largo Cabalero conducătorul socialiștilor și al comuniștilor, a pornit acțiunea contra guvernului Azana pe care-l consideră „ultimul guvern burghez".

D. Cabalero afirmă că în curând Spania va deveni *republică sovietică.*

O scenă memorabilă

Ședința parlamentului (Bundestag) din Viena, când cancelarul dr. Schuschnig, de pe banca ministerială, a anunțat reintroducerea serviciului militar în Austria.

Chestiunea aceasta încă preocupă intens guvernele statelor din Mica Antantă. Insă probabil că hotărirea Austriei va rămine definitivă, — cum se întimplă deobicei cu cu faptele împlinite".

Popas printre artiști

Dl. Tudor Călin, în intimitate...

Un actor... curios — Teatrul de astăzi — Intr'o seară, în cabină — Indiscreții despre căsnicie Nu-s monden!... Cum se compune un rol Succese și proecte.

Miercuri 29 Aprilie a. c., va avea loc pe scena Națională nostru, sărbătorirea d-lui *Tudor Călin.* Două zeci de ani de intensă, zbuciumată și rodnică activitate artistică, dintre care cei mai buni depuși cu inegalată putere de muncă și tinerețe, în servicinl scenei ieșene.

Două zeci de ani de teatru în viața unui artist de talia d-lui Tudor Călin, dublat și de o cultură aleasă, prezintă într'adevăr un interes deosebit atât pentru spectatorii ieșeni, care nu l-au precupețit niciodată simpatiile și admirația, cât și pentru spectatoare, care și l'au închipuit pe neuitatul interpret al lui Ivan Karamazow, un tânăr de 25 de ani.

Și totuși, Tudor Călin e tânăr. E plin de avântul și entuziasmul adevăratei tinereți. Și va fi mereu tânăr! Căci pasiunea și marea dragoste ce le are pentru tot ce e frumos și nobil și în special pentru arta scenecă, vor mistui ori când în inima sa orice sentiment urât și degradator, care îmbătrânește cu adevărat pe om. Iar personagiile care așteaptă nerăbdătoare să ia viață din viața meritosului artist, îi vor ține mereu trează și vie flacăra avântului și a tinereței.

Am socotit dar cu ocazia acestei sărbătoriri, care a stârnit o curiozitate și mirare printre nenumărații săi admiratori și mai ales admiratoare să încerc — ca să zic așa — o incursiune în viața lui intimă și să satisfac aceste curiozități.

*

L-am găsit la locuința sa modestă și cu mult gust aranjată. M'a primit cu vădită suprindere și poftindu-mă să iau loc, îmi zâmbi:

— „Ce sfânt te aduce pe la mine?"

— „Iartă-mă, te rog, că te deranjez. Văd că te-am întrerupt de la lucru. Dar meseria noastră ne obligă câteodată să trecem peste orice convenințe și să pătrundem în casa omului și nepoftiți".

— „Te rog, nu mă deranjezi.., Corectam"...

— „O piesă? Vre-o nouă premieră?"

— „Nu! Lucram ca de obiceiu"..

— „Și la ce, dacă nu-s indiscret?..

— „Prelucrez piesa „Turma Diavolului" de Dostoiewky. O lucrare foarte interesantă și care nădăjduiesc că într'o bună zi să vadă și lumina rampei. Poate chiar și în stagiunea viitoare".

— „E vre-un rol interesant pentru D-ta?"..

— „Desigur. Totuși te rog să mă crezi — deși sunt actor — nu mă gândesc numai la interesele mele profesionale. Nu! In primul rând mă interesează opera în sine și interesul ce-l poate stârni în întregul ei. Imi aduc aminte de actori celebri ca Ermette Novelli, Zacconi, Alexandru Moissi, care înconjurați de actori mediocri, uneori chiar foarte slabi, îmi lăceau impresia unor diamante, sclipind în noroi. Teatrul modern implică, în mod imperios, nu vedetă — ci vedete. Intr'un cuvânt: ansamblul. Lucruri de altfel arhi-cunoscute. Piesa de care ți-am vorbit pretinde un ansamblu de actori bine înzestrați și bine distribuiți".

...Și culegând de pe birou manuscrisul, așa cum ar face o femeie cu o bijuterie prețioasă, îl vârâ în saltar.

*

Privirea mea se opri asupra unui volum într'o ediție de lux și cu minunate acuarele. Il luai în mână și-l răsfoii. Era „Romeo și Julietta" și „Visul unei nopți de vară" de Shakespeare, în limba franceză. D. Tudor Călin se uită lung la mine:

— „O amintire probabil? Văd pe copertă o dedicație"...

— „Nu e o dedicație. E un motto, luat din romanul lui Thomas Mann", *La mort à Venise*". E o duioasă amintire. Nu cunosc persoana care mi l'a trimis. Și nici nu vreau s'o cunosc. L'am primit în cabină, într'o seară,

DL. TUDOR CĂLIN

Continuarea în pag. 2-a

In săptămîna patimelor

In fața Crucei și a Mormîntului lui Hristos

Intrați prin „ușile pocăinței", mergând pe „cărările mântuirei", „cugetând la mulțimea faptelor noastre cele rele", în ținutul Sfântului și marelui post, iată că ajungem și în fața Crucii și a Mormântului Tău Doamne. In fața Crucii Tale? Dar ce ai făcut Doamne, ce rele ai săvârșit ca să suferi chinurile Crucii? Care sunt crimele Tale, pe cine ai omorât, care Ți-a fost arma de care te-ai servit, cu ce scop ai făcut această crimă? Ce este cu sângele acesta ce curge din rănile Tale? Cu ce ai greșit față de oamenii aceștia care te urăsc atât și strigă contra Ta?

Dar iată glas blând se auzi: „Iartă-le lor Doamne păcatul acesta că nu știu ce fac"; și de sub coroana de spini și de pretutindeni am auzit răspuns întrebărilor mele:

— Am venit ca să caut oile cele perdute ale Casei lui Israil, să-i isbăvesc din robiea păcatului și din umbra morții, să scot din iadul cel diavolesc pe Strămoșii tăi Adam și Eva cu urmașii lor; am omorât pe diavoi și voi învinge moartea. Arma cu care eu m'am servit și acum v'o las voua este *„iubirea"*; iar scopul pentru care eu am făcut aceasta este că Eu am voit și am început să rădic neamul omenesc la înălțimea de unde Eu m'am pogorât. Oamenii aceștia toți sunt frații mei și pentru ei sufăr Eu acum și-mi iubesc tare mult; iar sângele ce curge este „sângele meu al legei celei noi care pentru mulți se varsă spre ertarea păcatelor. Iată vina Mea".

O minte și putere omenească, rădicăte și te întărește ca să înțălegi cuvintele auzite. Crucea Ta Doamne e jertfa Ta; Crucea Ta este viața Ta; Crucea Ta e suferință, Crucea Ta e izbăvirea mea și a noastră a tuturor. Suferințile Tale Doamne cu ce să le asămănăm din cele ce avem noi; cu ce să le comparăm? Ele izvorăsc din iubirea Ta mare față de noi, din altruismul Tău dezinteresat; patimile Tale sunt *„jertfe de bună voe"*. Ce sunt suferințele noastre Doamne față de ale Tale? Tu ai voit suferințele din iubire față de noi; noi voim păcatele și poftele și suferim urmările lor. Tu din iubire suferi; noi din păcate și fără de legi. Tu ai suferit singur pentru noi toți; noi facem să sufere toți pentru fiecare din noi. Tu ne iubești, noi te urâm și ne urâm; Tu ne binecuvintezi, noi te blestemăm; Tu ne chemi și ne arăți scara virtuților care duce către cer, noi ne astupăm urechile și mergem pe calea cea largă a păcatelor către iad. Intru noi locuește și noi nu voim a Te cunoaște; ne chemi la *„Cina"* Ta, vrei să ne faci prietenii Tăi, noi te refuzăm și Te disprețuim; Tu din neființă ne-ai adus pe noi și căzând noi în păcat, Tu iarăși ne rădici; Tu nu te depărtezi niciodată dela noi; Tu sângerezi pentru noi și noi rădem, te batjocorim, te scuipăm, te răstignim, și Tu iarăși ne ierți.

O iubire Dumnezeiască, o nerecunoștință și păcat omenesc, cât sunteți de mari și distanțați între voi. Tu Doamne chemi la lumina Ta cea vie și strălucitoare; noi disprețuindu-te, ne conducem după lumina noastră pământească de licurici și putregai. Tu ne chemi să ne adăpi din apa cea veșnic răcoritoare, din fântâna Darului Tău; noi

Continuarea în pagina 2-a

Suferințele sunt grozave, par'că ați avea capul pe nicovală.

Gripă, dureri de cap, răceala, combate sigur JAWOL antinevralgic cu efect.

LA FARMACII ȘI DROGUERII

ULTIMELE MODELE
în încălțăminte de sezon au sosit la
TEGRA
Str. Cuza Vodă 69 — Calitate garantată

Jucării de vară pentru copii
Cercuri, scropitori, găleți, trotinete cu și fără gumă găsiți eftin la Mag.
„Cuibul Păsărilor"
Str. I. C. Brătianu 146 2

În vederea sărbătorilor, aprovizionați-vă la
Desfacerea produselor viilor
„LEON și CAROL F. FISCHER"
IN STR. ARON VODA No. 1 colț cu str. Basotă (fost casele Stechelman)
Biuroul Iași str. Ștefan cel Mare 6 — *Telefon No. 699*
cu Vinuri naturale selecționate, varietăți superioare precum:

VIN ALB DE MASA	Chasselas	Riesling	Gamé
VIN ROZ DE MASA	Algoté	Tramner	Sauvignon
VIN ROȘ DE MASA	Portugais	Pinot gris	Muscat Frontignan
SELECTION	Muscatel	Pinot chardonnay	

PREȚURI CONVENABILE, DELA 7 LEI LITRUL. Au sosit rachiuri naturale.

In rate lunare se vând
Renumitele Patefoane „His Master's Voice"
LA MAGAZINUL DE MUZICA
„Phoenix" *Lăpușneanu 44*

Cristal
marea reducere de prețuri la toate articolele
Lămpi electrice cromate „LUMINATOR"
Olărie „King" și „Eterna" incasabilă

Primul minune
Koenigsmark
DE PIERRE BENOIT
cu fermecătoarea
Elisa Landi
în rolul Prințesei Aurora
DE PAȘTE LA
CINEMA SIDOLI

Raze, Unde-Scurte
Diathermie
DOCTOR
Gr. A. Dimitriu
Asistent universitar
Specialist în Boli de PIELE SIFILIS, VENERICE
Str. Lăpușneanu No. 3.
Cons. 2—4 și 6—8 p. m.

„Colectura Norocului"
BANCA
Emanoil Marcovici
DIN IAȘI
Strada Ștefan cel Mare 15
anunță jucătorii săi că, bircu va fi deschis toată ziua în zilele de Sâmbătă 11, Luni 13 și Marți 14 crt. pentru vânzarea lozurilor clasa II-a Loter 10-a.

BANCA
EM. MARCOVICI
IAȘI
Str. Ștefan cel Mare 15
cumpără și vinde orice titluri și acțiuni la cursul Bursei din București.
Stăm la dispoziția Onor. publicului cu orice informațiuni de Bursă în mod complet gratuit.

DOCENT DOCTOR
GH. PLACINȚIANU
Chirurg primar
Ginecologie și obstetrică operatorie
Cons. 3—5 p. m.
Aleea Alexandri 5
(Dr. Negel)

Dr. S. Streiff
fost asistent al Clinicelor urinare din Viena și Berlin
Specialist în Boli și Operații Genito-urinare
(Rinichi, Beșică, Prostată, Genitale)
Cistoscopie, Uretroscopie
Cons. 3—8 p. m.
Iași, Str. A. Panu 7
(lângă Școala Steaua)

Eftin găsiți numai la magazinul
„GHEMUL ROȘ"
Str. Cuza Vodă 58
Lingerie Adesgo Milanese
Ciorapii Adesgo 45, 48, 51, 54, 57 Special, 100
Mănuși „Gant Royal" cal. I
Poșete de piele ultimele modele
Cravate pentru Domni marca „Berna"
Ciorapi bărbătești Dandy, Baslobor etc.
Garnituri de pat Kelimuri
Fețe de masă și șervete colorate pentru ceai

Informații

x **INVITAȚIE.** Frații **Măgărdician, cei cu cafeaua bună, proprietarii magazinului „Muntele Ararat"** din **str. I. C. Brătianu No. 147, invită** publicul ieșan să-i **viziteze pentru a-și procura cafea bună și specialități de coloniale și delicatese pentru Sf. Sărbători.**

x Un ten frumos, curat și sănătos se capătă ușor întrebuințând *„Crema de lăcrămioare"* absolut nevătămătoare. Depozit Farmacia Dr. Beceanu Piața Halei Iași.

x **CULORI ȘI LACURI pentru ouă calități garantate cumpărați „LA ELEFANT" str. Cuza Vodă 62.**

x Vinuri găsiți ori unde, Vinuri bune și eftine numai LA PODGOREANUL strada Lăpușneanu 6 In vederea sărbătorilor asortiment bogat cu mari reduceri de prețuri.

Toată lumea s'a convins
că produsele fabricei
TRINACO
sunt excelente
Cumpărați deci numai la depozitul nostru din
Iași, str. Ștefan cel Mare No 11
TRINACO
Fabrică de Ciorapi și Tricotaje Cernăuți
Mărfuri garantate — Prețuri reduse

Dl. Tudor Călin, în intimitate...

(Continuare din p. 1-a)

când jucam „Arsene Lupin". Sunt 6 ani de atunci. Volumul era înlănțuirat cu frunze de zambile. Anonimatul acesta are un farmec nespus pentru mine. Și n'aș vrea să aflu niciodată dela cine mi-a parvenit"...

— „Cred că amintirile d-tale nu se mărginesc numai la volumul acesta?"

— „Nu. Mai am și altele". De pildă: (și d-l Călin scoase dintr'un saltar și-mi arătă o cutiuță albă, legată cu o panglicuță albastră). Aci am o mulțime de răvășele, parte anonime, parte semnate și care au pentru mine o deosebită valoare. Dar Nu zîmbi. Acestor nimicuri „le păstrez o adâncă stimă și gratitudine". Vanitate? Se poate. In fiecare actor există și un grăunte de nebunie. Fără acest grăunte, nimeni n'ar îmbrățișa o carieră atât de ingrată și de spinoasă ca a noastră.

In clipa aceasta apăru d-na Călin și ne oferi câte o delicioasă cafea,

— „Uite—continuă d. Călin—oricât de ciudat ți s'ar părea—și soția mea le prețuiește la fel ca mine. Doar și ea a fost un pic de actriță".

Și d-na Călin zărind cutiuța pe care soțul ei o puse la loc, înțelese despre ce e vorba și aruncându-i o privire mângâetoare, scuzându-se, dispăru.

*

— „Se vorbește mult bine despre căsnicia d-tale, d-le Călin!.."

—„Nu văd de ce s'ar vorbi de rău. Am o soție bună, înțelegătoare și mai presus de toate extrem de modestă. O iubesc și îi sînt adînc recunoscător pentru marele ei sacrificiu...

A renunțat doar la teatru pentru mine. E un sacrificiu pe care numai un actor îl poate prețui la justa lui valoare.

—„Acum îmi explic eu, viața d-tale atât de izolată".

—„Izolată ?!".

—„Am observat că viața mondenă pentru d-ta aproape că nu există".

—„Ce înțelegi prin viața mondenă?".

—„Localuri, petreceri, baluri, și a. m. ?"

—„Nu le-am simțit și nu le simt nevoia.

Și apoi nici timpul nu-mi îngăduie"...

—„Anul acesta ai fost mai liber. Afișul teatrului nu te-a anunțat decât numai în trei sau patru piese, dacă nu mă înșel?"...

—„Munca și ocupațiile mele nu sant în funcție numai de obligațiile ce decurg din studiul rolurilor ce mi se încredințează.

Mai pun la punct unele și în vederea viitorului. De pildă: studiez roluri noi".

—„Și anume?"

—„Hamlet, Mizantropul, Stavroghin din „Turma Diavolului" de care ți-am vorbit mai adineaori, iar când oboseșc sau mă învinge plictiseala, atunci n'am decât să bat cu pumnul în păretele vecinului și prietenului meu dr. C. Bulău și partida de bridge e gata".

*

—„Cum studiezi un rol?".

—„Procesul creațiunei unui rol e tot ce poate fi mai pasionat pentru un actor. Să iei drama, s'o citești și recitești până când tot ceiace este literă moartă se preschimbă în imagine vie; să trăiești ca într'o halucinație, scenă după scenă, viața tuturor personagiilor și apoi cristalizându-ți impresiile și degajându-te de stăpânirea celorlalte personagii, să năzuiești — chiar prin cel mai mic rol — să ajungi centrul dramei, mi se pare o îndeletnicire demnă de munca și truda sforțărilor pentru realizarea ei".

— „Ai jucat multe roluri în cariera d-tale?

Și care este rolul d-tale preferat?"...

— „De jucat, am jucat eu destule roluri, dar care este cel preferat nu ți-aș putea spune. Mi-tem că nu cumva să mă opresc tocmai la acela care pentru alții n'ar prezenta mare interes. Înțelegi? Prezumție de părinte cu odrasle multe. E firesc ca cea mai debilă să-i fie mai dragă decât celelalte. Printre rolurile pe care le-am jucat sânt bine înțeles unele pe care nu le pot uita ușor. Ele au contribuit la definitiva mea consacrare: Oswald, Pastorul Haelterding, Henric IV, Ivan Karamazov, Corbaccio, și acel interesant „Judecător" din „Periferia", cu care am debutat la „Ventura".

— „Dar „Omul care și-a schimbat numele", „Arsene Lupin", „Nyu", „Vrăjitorul, Negustorul de glorie, Jo y Cancelarul, „La întrecere cu umbra" și strălucitul succes din stagiunea aceasta „Domino", în dublă calitate de artist și regizor? îl întrerupsei eu.

— „Dacă-ți face plăcere"...

— „Și d-tale nu?"

— „Aici, dl. Tudor Călin se încruntă puțin și-mi oferi o țigară cu un gest care vroia să spuie că l'aș indispune dacă aș mai insista cu indiscrețiile mele.

I-am respectat dorința, mi-am luat rămas bun, urându-i sărbători fericite și succes în seara de 29 Aprilie, când va avea loc spectacolul festiv cu minunata piesă: „Pescuitoru de Umbre"...

PETRE GRANCEA

x DR. BREINER specialist mamos, boli de femei. Cons. 2—6 d. a. Str. Banu.

Creerul omului

Creerul este supremul centru nervos, a cărui prelungire se face prin șira spinării. Toți nervii încep sau se termină aici. Unii nervi primesc ordinele din centrala creerului și le trimit în afară; aceștia se numesc nervi motorifici; nervii cari conduc senzațiile din afară spre centrul creerului se numesc nervi sensibili; nervii voinței, nervii conștiinței, se fixează în creer, iar în șira spinării se fixează nervii motorici, etc.

Măduva șirei spinări este de două feluri: albă și cenușie. Respirația, circulația sângelui, digestiunea, selectivitatea urinei, etc. adică acele funcțiuni cari nu depind de voință sunt administrate de șira spinării.

Afară de aceste două centre nervoase, mai există centrul simpatic care excită intestinele. Organele simțurilor, văzul, auzul și mirosul și afară de acestea organele care ne dau senzația apăsării, a frigului și căldurii, senzația echilibrului, sunt condase de aceasta.

De aici se poate vedea clar câte boli poate provoca sistemul nostru nervos, dacă se dezechilibrează sau funcționează neregulat. In primul rând aparatul digestiv simte această neregularitate, prin balonarea stomacului, crampe, vărsături, boală de rinichi și ficat și mai târziu simptome de cancer.

Renumitul „Gastro D." care se prepară dintr'o plantă medicinală descoperită în America, are un efect atît de mare asupra centrului nervos cît și asupra centrului vegetativ în cît boli vechi de stomac, intestin, rinichi, fiere și ficat sunt complect vindecate. Mu și mii de scrisori ce mulțumire ne parvin dela bolnavii însănătoșiți, cari azi au redevenit cetățeni muncitori ai societății. La cerere prezentăm scrisorile or ginale.

Poșta Iași se va muta

abea la toamnă în palatul Băncii Moldova

In cursul verii, se vor face amenajările necesare

Se știe că d. Nichitovici, dirigintele poștei din localitate, a făcut demersuri la centru pentru acordarea unui fond necesar cumpărării palatului fostei Bănci Moldova din str. Cuza Vodă, palat în care urmează să se mute birourile Oficiului p. t. t. din gara ieșană.

Centrul a răspuns favorabil acestei intervențiuni și după o serie de tratatative, palatul Băncii Moldova a fost cumpărat cu 12 milioane lei, bani care urmează să fie achitați în 12 rate anuale. Imobilul necesită însă o serie de reparațiuni care vor costa circa 2 milioane lei. Reparațiunile vor fi efectuate în cursul acestei veri și în toamnă poșta se va muta în noul local.

Reorganizarea agențiilor postale

Odată cu mutarea serviciilor p. t. t. în centru, se vor reorganiza și agențiile poștale din orașul nostru. Astfel oficiul din str. Lăpușneanu va fi mutat la intersecția str. Carol cu str. Păcurari (lîngă Fundația Ferdinand); oficiul Anastasie Panu va fi mutat lîngă farmacia Flach, pentru a deservi populația din cartierele Nicolina și Socola; totodată se vor înființa noui oficii la gară și pe str. Păcurari, în afară de cel existent în cartierul Tătărași.

Imediat după sărbători se vor atașa la toate vagoanele de tramvai, cutii de scrisori. Corespondența va fi ridicată din oră în oră de către un funcționar special, care va sta în Piața Unirii. Cu primul tramvai de gară, scrisorile vor fi trimise la poșta centrală.

I. ARM.

Informații

x Cu prilejul vizitei la școala profesională „Tereza General Milicescu", I. P. S. Mitropolitul Nicodem a donat comitetului școlar suma de 3000 lei, pentru ajutorarea elevelor sărace.

Gestul înaltului Chiriarh a produs o impresie din cele mai plăcute.

x In urma reclamației dlui I. Colibaru din Fundacul Bacinschi, parchetul a deschis acțiune publică pentru amenințări cu moartea împotriva d-lui I. Daniliuc din str. Vasile Conta.

x BAL DE PAȘTI.— Soc. de binefacere și ajutor *„Moldova"* din str. Gh. Stroescu 8, organizează un frumos bal pentru Luni 13 Aprilie (a doua zi de Paști), ora 9 seara, în saloanele Sport și Muzică.

Sala decorată în stil chinezesc, bazaruri, jocuri de lumini și alte inedite surprize se pregătesc ieșenilor.

x Justiția cercetează reclamația d-lui Ion Liceseanu student domiciliat în str. Păcurari, împotriva pensionarului D. Rusu din str. Cișmeaua Păcurari. Pensionarul este învinuit că ar fi trimis unor familii scrisori calomnioase la adresa d-lui I. Liceseanu.

Tânăr ieșan

trimis în judecată pentru excrocherie

Parchetul a trimis în judecată pentru excrocherie, pe tânărul Ion Cantolescu din str. Trancu.

Acesta a fost reclamat de d-ra Maria Plescan din str. C. A. Roseti.

I. Cantolescu ar fi promis tinerei că o va lua de soție, luându-i o sumă de bani, și refuzând apoi să mai oficieze căsătoria.

Crema de Lăcrămioare
nevătămătoare, curățește albește și catifelează pielea

In fața Crucei și a Mormântului lui Hristos

(Continuare din pagina 1-a)

bem din smârcurile puterilor noastre, din apa cea ca dă și stătută din gropile păcatelor noastre.

O îndelunga răbdarea Ta Doamne și nespusa bunătatea Ta! Tu ne împodobești pentru noi cămara Ta împărătească; noi ne ducem de ocuim în crăpăturile pământului, Tu ne chemi, ne aștepți; noi întârziem și ne codim. Jertfa Ta pe cruce trebue să fie exemplu pentru orice lucrare mare și însemnată. Tu te-ai jertfit pe cruce din iubire ca să rodească în sufletele noastre iubirea.

Tu te-ai răstignit pe cruce pentru noi, în locul nostru, Tu nu vrei nimic de la noi pentru jertfa ta, ci ne ceri ca să ne prețuim înșuși sufletul nostru pe care Tu atât de mult l-ai prețuit. Tu ai plătit scump păcatele noastre; noi Trupul Tău L-am plătit 30 de arginți. Crucea Ta și suferințele Tale schimbă sensul suferințelor noastre, le transformă și le micșurează, Ce este suferința ta, o mamă, pentru fiul tău, o femeie pentru barbatul tău, o frate pentru sora ta, pentru ruda ta și prietenii tăi! Ce sunt sufletele toate față de suferințele Crucii Tale

Ori cât am suferi de mult, tu tot ne vei întrece, nu te vom putea egala niciodată, căci nu putem egala iubirea Ta!.. Fie Doamne ca jertfa pe care tu o faci pe cruce din iubire să rodească în sufletele noastre tot „iubire".

Dar iată mai departe Mormântul Tău, Mormânt. Cuvânt și lucru cari ne înspăimântă și ne îngrozește. Mormânt, sfârșit de activitate, trecere fără întoarcere în neant; despărțire tristă, descompunere, tăcere ceva sinistru cu miros urât și cântec de cucuvae. Viața este o stupiditate care a creiat pe om să-și bată joc de el, iar mormântul este sfârșitul întregului rol al bietului neputincios.

O sfârșit îngrozitor și bine meritat al necredincosului! Dar nu, nu, pentru noi închinătorii și următorii Tăi Hristoase, mormântul nu-i așa. Mormântul nu-i un sfârșit, ci început de viață veșnică; mormântul este portița prin care trecem dela aceste pământești către cele cerești. Noi privim cu liniște mormântul căci știm că și dincolo de el tot Tu ești.

Iubirea Ta se întinde și asupra celor ce au fost ca și asupra celor ce sunt și vor veni. Tu ești începutul și sfârșitul tuturor. Și cei morți ca și cei vii sunt tot ai Tăi, căci Tu ai spus: „Cel ce mănâncă trupul meu și bea sângele meu, petrece întru mine și eu întru el și deși va muri, totuși viu va fi".

Pentru noi creștinii mormântul nu ne desparte, ci ne unește; nu ne descompune ci ne dă viață. Iară mormântul Tău Doamne este mai luminat decât toată cămara cea împărătească; mormântul Tău Hristoase este isvorul învierii noastre. Mormântul Tău dă un alt senz vieții noastre și noi nădejdi. Mormântul Tău a fost iluzie de o clipă că va învinge răul; bucurie trecătoare că întunericul a răpus lumina. Moartea a crezut că va avea putere asupra Ta, dar vai! și-a semnat singură actul de moarte, căci Tu, „cu moartea pe moarte calcând și celor din mormânturi viață dăruindu-le",... ai înviat.

Binele a triunfat, adevărul nu a fost astupat, virtutea va crește, *înbirea a învins.* Slăvim patimile Tale, ne închinăm crucii Tale celei de păcate curățitoare și mormântului Tău, isvorul învierii. Slavă Ție Doamne cel ce dai viață lumii prin învierea Ta!

Preot Pralea Păușești
jud. Iași

Progresele luptei contra exantematicului în Basarabia

Dela 50.000 numărul anual al cazurilor a fost redus la 1500

D. prof. dr. Gordon, dela institutul Rokfeller din Londra care se află de câteva săptămâni în localitate a făcut acum câteva zile o vizită în Basarabia însoţit de domnii profesori doctori I. Bălteanu şi I. Alexa. Intorcându-se aseară în localitate d. conf. dr. I. Alexa ne-a comunicat impresiile ce le-au cules din această vizită.

Trebuie să se ştie că în Basarabia se activează pentru combarea tifosului exantematic — (ne-a spus d-sa), căci în anii din urmă se prezentau anual un număr de 50.000 de cazuri de tifos, în timp ce acum exantematicul a fost redus la 1.500 de cazuri Firește că e prea mult şi atât, dar trebuieşte ţinut seama că această importantă scădere s'a făcut cu mari greutăţi.

E în primul loc necesar să se ţină seama de mijloacele reduse şi de mentalitatea specifică ce există în Basarabia.

D. dr. Alexa ne-a mai spus că în Chişinău spre deosebire de multe centre mai importante există un loc de deparazitare pentru câteva sute de persoane pe zi. La Iaşi nu există o staţie de deparazitare în afară de aceia a spitalului Izolarea, care serveşte numai bolnavilor de acolo.

Dar mai surprinzător este faptul că şi în Tighina există o staţie de deparazitare unde zilnic fac gratuit baie până la 800 de persoane. Datorită interesului şi devotamentului primarului şi a medicului primar din judeţ din Tighina, starea sanitară din acea regiune a Basarabiei este cât se poate de bună, iar salubritatea oraşului se face în condiţiuni cu adevărat civilizate. Dealtfel, la Tighina unde până acum n'a existat pavaj, a început pavarea a 4 străzi.

D-nii prof. Gordon şi Bălteanu, au fost impresionaţi de aceste constatări cât şi de interesul şi competinţa d-lui dr. Smadu, inspectorul regional sanitar al Basarabie.

Congresul medicilor fundaţiei Rokefeller

se va ţine anul acesta la Iaşi

D. dr. conf. I. Alexa ne-a mai comunicat că în curând vor veni să ţină conferinţe la Iaşi şi să se intereseze de mersul unor anchete sociale d-nii Yves Biraut din Franţa, col. dr. James din Londra, prof. dr. W. Sawyer, directorul general al fundaţiei Rokefeller din New York şi dr. G. Strode, directorul pentru Europa a aceluiaş institut.

Un alt fapt interesant pe care l-a comunicat d. prof. dr. Ciucă cu ocazia vizitei d-sale în Iaşi, este acela că în curând se va ţine congresul anual al medicilor fundaţiilor Rokfeller răspândiţi pe tot globul. Dorinţa profesorului Sawyer este ca acest congres să se ţină în România şi anume în oraşul nostru. Peste puţin timp deci Iaşul va ospitaliza o seamă de somităţi medicale ale lumii. Va fi după cum ni s'a spus unul din cele mai interesante congrese de ştiinţă ce s'a ţinut vreodată în România.

VL.

Bibliografie

Astăzi după amiază se pune în vânzare un număr nou din periodicul ieşan „*Pamflet*" (anul III, No. 37-38, Director: Cosma Damian) având următorul conţinut:

„Mobilizarea a fost sunată de d. prof. Petre Dragomirescu"—M. Gr. Constantinescu, „Paşte"—A. G. Delafânt'nele, „La înviere"—George Liliac, „Foame, foame"!—Eusebius Camilar, „Hienele Iaşului"—Cosma Damian, „Note literare"—B. Cai şanschy şi Jean Pascal, „Europa bolnavă"—D. Iacob; „Tablou de periferie" — Iza Chlu; „Revista presei"; Vagoanele cantalup şi Tragedii petrecute de 1 Aprilie — S. Săulescu, „Pitorescul Iaşului"—P. Hârtopeanu, „Quatren Cenzurei"—X; Potpouri; Frontul negustoresc şi Orgii cu femei goale şi şampanie. Exemplarul 2 lei.

x **Siropul iodotanic Dr. Ratianu** aprobat de Consiliul Sanitar Superior, se recomandă cu mare succes copiilor ymfatici, anemici, scrofuloşi şi rachitici pentru purificarea şi regenerarea sângelui, înlocuind Untura de Peşte. Nu produce jodism. Depozit Farmacia Dr. Ratianu, str. Cuza-

ODOL

Dinţii şi cavitatea gurei trebuie să fie eliberate de toate corpurile străine. Obţineţi aceasta, îngrijind gura şi dinţii cu PASTA DE DINŢI ODOL şi cu APA DE GURA ODOL. APA DE GURĂ ODOL înlătură mirosul urât din gură. PASTA DE DINŢI ODOL împiedică urâta îngălbenire a dinţilor.

împrospătează şi înviorează

Rătăcirea religioasă din nordul Moldovei

Cum a apărut „Maica Precistă"!

Maria Gârleanu, episcopiţă! - Glicherie îşi tae barba!...

III

După cum am arătat, Glicherie, regisorul mişcării stiliste pregătea o „bombă prin care avea să-şi atragă mulţi adepţi: *Apariţia Maicei Precista*".

Prin tovarăşii lui răsfiraţi în regiunile Moldovei şi Basarabiei, Glicherie anunţă venirea „Maicei prea curate" pe pământ, între oameni.

El însuşi la o adunare a declarat că i-a apărut Hristos care i-a spus că trimite pe „Maica Precistă" să scape lumea din ghiarele lui Antihrist!

Se făcuse vâlvă mare în jurul acestei apariţii. Şi lumea fanatică aştepta evenimentul.

Când a crezut că a sosit timpul potrivit, Glicherie a organizat o mare adunare a stiliştilor din Moldova cu trimişi ai Basarabiei.

Şi în timp ce lumea se închina alături de Glicherie, pentru spargerea porţilor cereşti şi apariţia divină, dintr'o margină de pădure ieşi... Maria Gârleanu, îmbrăcată în negru.

— „La oparte,—striga Glicherie ca scos din minţi,—la oparte că iată a venit „Maica Precista"!...

Şi „Maica Precistă" făcând semnul crucii, înainta cu paşi rari, prin mulţimea fascinată...

—„Dar ghini, prea cuvloase, astaşi fata lui Gârleanu"!... spuse nedumerit un credincios, care întâmplător o cunoştea pe Maria Gârleanu.

—„Şi Ieus a fost fiul Mariei!.. glăsui cu şiretenie Glicherie..

—„Apoi că numai aşa o hi!.." se dumiri creştinul. Şi începu a se închina cu evlavie. Alături de Maria Gârleanu, Glicherie o recomandă norodului pe aceasta ca pe o eliberatoare a creştinilor din Iadul lui Antihrist!..

Planul lui Glicherie reuşise pe deplin. Acum îi mai rămăsese s'o apropie pe Maria cât mai mult de cuviosia sa.

Maria Gârleanu, comică de senzaţii şi aventuri, aşa cum le visase ea, se simţea atrasă

„Episcopiţa" stilistă Glicherica (Maria Gârleanu)

de acest călugăr. Nu s'a împotrivit nici atunci când cuviosul i-a propus să fie sfinţită... arhiereu!..

Pentru aceasta însă se cerea ca mai întâi Glicherie să fie uns el „episcop". Şi nu i-a fost greu s'o facă şi pe asta.

Într'o zi îi-i dat credincioşilor să audă că Glicherie îi „episcop" al stiliştilor.

—„Hristos s'a urcat în Ceruri, şi l'a uns episcop pe Glicherie!.."—spuneau agenţii falşului episcop.

Şi dacă cineva n'a auzit de un „episcop" căsătorit, apoi poate vedea aşa ceva în Jud. Neamţ, la Vânători — pe Glicherie, „episcopul", alături de „Maica Precistă Maria" care a hirotonirea arhierească a primit numele canonic de... Glicheria...

Şi ce mândru era cuviosu Glicherie când eşea în „eparhia" lui, alături cu „Maica Glicheria"!.

Credincioşii îngenunchiau făcând mătănii adânci.

Dar de unde la început Maria Gârleanu, vedea ceva simbolic în barba lui Glicherie, acum începuse a-i displace această podoabă a bărbăţiei...

Şi într'o bună zi, Glicherie a făcut pe plac femeii şi şi-a tăiat barba.

Dar cuviosul îşi dădu seama că nu poate eşi astfel în mijlocul norodului; şi atunci a purces într'o călătorie lungă, până când îi va creşte barba la loc.

A avut grijă însă să anunţe prin călugării lui, că „el pleacă la Ierusalim să se facă mitropolit pentru creştinii nicheeni" (Vezi broşura „Boldurile bisericii ortodoxe de Răsărit", redactată de părinţele D. Săvescu).

De fapt Glicherie se ducea la Constanţa, la o rudă a sa.

Iată însă că anunţarea plecării lui Glicherie stârneşte invidia călugărului Eustaţiu, care la fel râvnea să fie mitropolit stilist (pag. 20 din „Bolduri"). De aici ceartă în tabăra conducătorilor stiliştii; şi goană spre Ierusalim, care mai de care să ajungă mai repede.

Eustaţiu pleacă spre Ierusalim, dar ghinionul lui; la Constanţa i se fac greutăţi la îmbarcare şi se reîntoarce pocăit la Vânători săturat de arhierie!..

Glicherie însă a plecat cu „Maica Precistă".

Şi se vede treaba că barba i-a crescut, căci Glicherie şi-a anunţat înapoerea la reşedinţă.

Ce mai tămbălău va fi şi la înscăunarea lui ca „mitropolit"!..

Pe mâne, alte amănunte din viaţa lui Glicherie.

GRIGORE SPIRU

x **Tenul iritat de vânt şi de soare** se înfrumuseţează repede şi admirabil întrebuinţând **Crema Miraculoasă** preparatul Farmaciei Dr. A. Ratianu Iaşi, str. Cuza Vodă 48.

Această minunată cremă albeşte şi catifelează pielea distrugând petele şi coşurile de pe obraz. Se trimite contra ramburs ori unde s'ar cere.

Activitate Soc. „Hygia"

Arta şi ştiinţa procreaţiei

Conferinţa d-lui docent dr. Eug. Aburel

Conferenţiarul începe prin a arăta că procreaţiunea a fost lăsată secole în voia soartei, din cauza unei pudori rău înţeleasă şi condamnabilă.

Arta procreerei constă în a şti apropia, selecţiona şi menţine partenerul de sex contrar. Cum în specia umană, cerebralitatea contează mai mult ca însuşi tendinţa sexuală, arta procreerei devine extrem de complexă şi dificilă, ea trebuind să captiveze o întreagă personalitate intelectuală, afectivă şi voluţionară. Aceste afirmaţiuni, d-sa le sprijină pe o serie de cercetări biologice.

In ceia ce priveşte ştiinţa procreaţiei, arată cât de mult au progresat cunoştinţele şi investigaţiunele umane, în acest domeniu plin de mistere.

De unde cei vechi nici nu bănuiau măcar că există vreun raport între actul sexual şi procreare, pe care o considerau divină, azi s'au stabilit o sumă de noţiuni precise, transformând misterul procreaţiei într'o ştiinţă de studiat.

De la noţiunile biologice asupra procreaţiunei, conferenţiarul trece la consideraţiunile sociale, insistând asupra consecinţelor: în ceia ce priveşte densitatea populaţiunei, starea economică şi culturală, starea sanitară, etc.

Relevă faptul că civilizaţiunea împiedecând selecţiunea naturală la oameni, favorizând prolificitatea, şi conservând pe cei bolnavi şi bicisnici, — duce la degenerarea rasei umane.

Cum a spus Ballanque: studiul procreaţiei au scopul ameliorării rasei omeneşti, e o nevoe imediată a lumei.

Progresele făcute în domeniul vast al procreaţiunei ar permite azi guvernarea voluntară a acestei măreţe funcţiuni biologice sociale, acţionând asupra profilaxiei boa-

Ştiţi oare?...

...că maşina de curse, care a câştigat recordul mondial cu 498 km. pe oră, a costat suma enormă de lei 157.500.000.

...că un burete udat şi atârnat în odaie, curăţă aerul încărcat cu fum de tutun.

...că mezelurile cele mai fine se găsesc în magazinul St. Podsudek din Iaşi P. Unirei No. 15.

Informaţii

x *Abuz de încredere.* — A fost trimis în judecată pentru abuz de încredere, comerciantul Haim Haimovici din str. Sf. Teodor 18.

Acesta a fost reclamat de d. E. Veinstock comerciant din str. Căpitan Păun, care susţine că a încredinţat d-lui Haimovici o sumă de bani spre a-i procura nişte mărfuri, şi acesta şi-ar fi însuşit banii.

x *Cazul dr. Popescu-Berca.* — Parchetul a delerit spre cercetare cabinetului de instrucţie, dosarul cu privire la rămirea d-lui dr. Toma Popescu-Berca din Şipote, de către un gardian public.

Deasemeni a fost înaintat şi revolverul găsit asupra medicului în cauză.

x *„Grai Moldovenesc"* revista dlor A. G. Delafântânele şi V. Mândru, se prezintă în număr de sărbătoare, întrunind colaborarea dlor I. A. Bassarabescu, Stelian Călin, N. Calinic, V. Gheorghiu, etc.

Un exemplar 5 lei.

Afişajul Municipiului Iaşi

Aduce la cunoştinţa celor interesaţi următoarele:

Toate ziarele, teatrele, cinematografele din localitate nu au dreptul de a lipi nici un fel de afişe pe placardele municipiului Iaşi.

In caz contrar afişele vor fi distruse iar contravenienţii vor fi daţi judecăţii, conform legii afişajului.

AVIZ

Subsemnata Elena Tăutu proprietara moşiei Ciocârleşti jud. Vaslui aduc la cunoştinţă celor interesaţi că pentru orice vânzare de cereale sau orice chestiuni relative la moşia mea, urmează a mi se adresa mie personal, întrucât n'am instituit nici un procurator în această privinţă.

Elena Tăutu

Dorţi să cumpăraţi foarte eftin?

Cumpăraţi numai la Magazinul

TURDA

IAŞI Str. Cuza-Vodă 71

Unde veţi găsi stocurile cele mai mari de Porcelanuri, tacâmuri, lămpi electrice, Sticlărie fină, Olărie emailată străină. Ceramică şi obiecte pentru cadouri. Profitaţi de preţurile noastre reduse.

Mica Publicitate

DE ÎNCHIRIAT o pivniţă mare pentru depositare şi eventuală desfacere de vinuri în str. Lăpuşneanu No. 6.

A se adresa la Banca Emanoil Marcovici, str. Ştefan cel Mare 15. Iaşi.

DE ÎNCHIRIAT în str. Cuza Vodă 16, parter un apartament compus din 5 camere, bae, bucătărie, parchet, caloriferA se adresa la proprietar la etaj.

DE ÎNCHIRIAT în strada Ştefan cel Mare No. 69 vis-a-vis de Şcoala Trei Erarchi, un mare local de prăvălie, având rafturi instalate. A se adresa la Banca Emanoil Marcovici, str. Ştefan cel Mare 15

DE ÎNCHIRIAT depozit de lemne în str. Sărăriei No. 80. A se adresa alături la proprietar.

DE ÎNCHIRIAT 1) Etaju II şi III din Hotelul Traian, în total sau parţial. 2) str. Cuza Vodă No. 20 apartamentul ocupat de D-na Iamandi compus din 4 camere parchetate cu baie şi atenanse. 3) strada Alexandri No. 5 trei apartamente a câte 2 şi 3 camere. 4) str. Arcului No. 17 întreg etajul III. 5) str. Zugravilor 19, 3 apartamente a câte 2 camere şi atenanse. 6) în Piaţa Cuza Vodă 3 (sub Continental) 2 prăvălii separate; 7) în str. Lăpuşneanu 32 (sub Palace) 2 prăvălii separate din care una ocupată de drogheria „Leul" şi alta fost ocupată de bodega „Canelus"; 8. Str. Berthelot 3, un apartament ocupat de dl. avocat I. Spotheim. A se adresa d-lui avocat I. Serafimi, str. Alexandri 3.

DE ÎNCHIRIAT în strada Ghica Vodă 13, apartamente de 2 şi 3 odăi, cu bucătării şi atenanse. A se adresa la proprietar în curte. Preţ convenabil.

DE ÎNCHIRIAT două apartamente a câte 3 camere, o bucătărie în str. Labirint No. 3; un apartament compus din 2 camere, bucătărie în strada Lăpuşneanu, în curtea Hotelului Binder. A se adresa d-lui Avocat Leo Löbel Iaşi, str. Sf. Atanase No. 24.

DE ÎNCHIRIAT 11 odăi mobilate sau nemobilate. A se adresa la ziar sub Gb.

DE ÎNCHIRIAT două camere, eventual trei, sobe de teracotă, closet interior, bucătărie, cameră de servitori, baie. Str. Sf. Atanasie 11.

DE ÎNCHIRIAT în str. Vasile Conta 13 apartament compus din 4 camere, bucătărie, baie complect instalată—precum şi apartament compus din 3 camere luminoase în subsol şi acces la o pivniţă mare boltită. A se adresa propr. C. Stein, str. Tre Erarh 9.

PARCELE DE VÂNZARE cu preţ avantajos în Aleia Principesa Maria, str. Carol. A se adresa la Banca Emanoil Marcovici, str. Ştefan cel Mare. 15.

VÂND maşină închis. eftin în perfectă stare de funcţiune cu cauciucuri bune. Adresa la ziar.

DE VÂNZARE două apartamente în centrul oraşului, libere imediat, compuse din câte 3 odăi. A se adresa la ziar sub Gh.

Marea Colectură Principală

Campus & Bassa

Sucursala Iaşi

Str. Lăpuşneanu No. 16 (colţ Banu)

Spre a înlesni pe jucătorii cari vor să înceapă jocul la clasa 2-a cu tragerea la 15 Aprilie vindem un sfert de loz clasa 2-a cu următoarele modalităţi de plată:

la cumpărarea clasei a 2-a se va achita lei 250

pentru clasa 3-a va achita lei 250

şi pentru clasa 4-a lei 300

Provincie, remiteri la cerere

Sucursala specială „Vulpea" Cuza Vodă 1

Puiul Mamei

cu FRANCISCA GALL şi BUFFALLO BILL

ambele serii odată

de Paşte la

CINEMA PHOENIX

COMBATE GRIPA TESTA SCADE ARSIŢA

ULTIMA ORĂ

O mişcare pentru schimbarea politicei guvernului

şi revenirea la programul partidului

Rezerva d-lui Victor Iamandi.—Spre o acţiune hotărîtoare

Bucureşti 10. — Demisia d-lui Titeanu n'a liniştit spiritele agitate în ultimul timp în partidul liberal.

Membrii grupării „Păreri Libere" sunt hotărâţi să nu dezarmeze până ce toate deziderat ele nu vor fi satisfăcute.

Ei vor face să apară o nouă moţiune împotriva acelora care au încurajat mişcările extremiste.

Ieri după amiază a avut loc o importantă consfătuire între d-nul ministru Victor Iamandi şi conducătorii grupării „Părerii libere", discutându-se acţiunea viitoare pentru a redresa activitatea guvernului pe linia programului partidului liberal. S'a discutat deasemeni despre consfătuirea liberală dela Piatra Neamţ.

Ziarul brătienist „Raza" scrie că d. Victor Iamandi, a cărui situaţie politică în guvern este cunoscută, continuă deocamdată să stea în rezervă.

D-sa nu va participa la nici un consiliu de miniştri aşteptând ca desfăşurarea evenimentelor şi reacţiunea partidului, să facă înţeleasă dreptatea convingerilor sale.

La Iaşi sau la P. Neamţ, în scurt timp, d. Iamandi va folosi un prilej oportun pentru a ieşi din această rezervă, printr'o serie de declaraţii menite să provoace senzaţie în cercurile guvernamentale.

Succesorul d-lui Titeanu

In unele cercuri liberale se crede că în locul devenit vacant prin demiterea d-lui Eugen Titeanu, va fi numit d. Costel Tătăranu, deputat şi fost director de cabinet al lui Ion G. Duca.

D. Tătăranu este unul din cei mai activi membri ai grupului „Păreri libere" şi iniţiatorul acţiunii recente care a dus la debarcarea subsecretarului de stat dela ministerul de interne.

In locul câtorva actuali miniştri, guvernul se va completa cu partizani ai d-lui Dinu Brătianu.

După unele cercuri liberale, în locul d-lui Inculeţ, ar veni ministru de interne d. Valer Pop, actualul ministru al justiţiei.

Va demisiona d. Inculeţ ?

In cercurile liberale iniţiate se susţine cu insistenţă că după sărbători va avea loc remanierea guvernului, care se va produce în urma demisiei d-lui Inculeţ, ministru de interne.

Dl. Mihalache despre politica externă a României

Elogierea activităţii d-lui Titulescu

Bucureşti 10.—D. Ion Mihalache, şeful partidului naţional-ţărănesc a acordat aseară un important interviu agenţiei „Balkan-Press".

„Faţă cu tendinţele de reînarmare ale vecinilor noştri suntem îndreptăţiţi a ne întreba ce facem noi şi ce fac aliaţii noştri, pentru a şti la ce ne putem aştepta, în afară de forţele noastre proprii.

România nu va da niciodată înapoi, dacă ar fi vorba de un războiu pentru apărarea frontierelor sale.

Insă România nu va fi niciodată alături cu popoarele care vor războiul revanşard.

Suntem partizanii politicii externe atât de strălucit reprezentată prin d. Titulescu. Fiind o ţară care şi-a realizat idealul naţional, tendinţele României se încadrează în respectarea frontierelor popoarelor interesate şi în menţinerea tratatelor,—a încheiat d. Mihalache.

Stiri politienesti

Jefuirea unui magazin din Str. C. Negri

Dl. N. Grosu din str. Costachi Negri 28, a reclamat poliţiei că indivizi necunoscuţi s'au introdus astă-noapte în magazinul de vopselărie şi drogherie, proprietatea d-sale şi au sustras 7000 lei şi o cantitate de marfă.

— D. Ion Pricop din str. Tătăraşi 36 a reclamat că aflându-se într'o cameră din hotelul Transilvania cu tânăra Eugenia Ciric din str. Zugravi 36, aceasta i-ar fi sustras din buzunar o însemnată sumă de bani.

DIVERSE.—A fost condus la poliţie numitul Leon Leiba din str. Socola 18, care a transportat în localitate 29 miei tăiaţi clandestin în com Perieni jud' Iaşi.

x Dl. C. Negruzz, membru în comitetul local de revizuire, Iaşi, având îndeplinită vârsta de 60 ani, a fost pus în retragere din oficiu pe ziua de 1 Iunie, pentru limită de vârstă, spre a-şi aranja drepturile la pensie.

x D-na Ecaterina Pescaru a fost numită directoare la şcoala No. 2 de fete „Regina Elisabeta" din localitate.

Pentru domnii eleganţi —
Cămăşi, cravate, mănuşi,
batiste, cordoane
Ultimele noutăţi produse străine cu preţuri convenabile la **Favorit**

Şedinţa consiliului de higienă

Măsuri pentru evitarea tifosului exantematic

Să ne înarmăm cu toată energia, faţă de perspectiva ce aşteaptă Iaşul. E vorba de tifosul exantematic ce ameninţă Iaşul şi de care s'a discutat în şedinţa de aseară a consiliului de higienă ce s'a ţinut aseară la municipiu, prezidat de d. Osvald Racoviţă, primarul municipiului ajutat de d. dr. Cădere, medic şef.

D. dr. Vasiliu, medicul primar al judeţului arată că avem patru focare de tifos exantematic în judeţ: închisoarea Galata, comuna Şorogari, Tg. Frumos şi Ungheni târg

La Galata s'au înregistrat 10 cazuri; la Tg. Frumos 8; câteva cazuri la viile din Şorogari; la Ungheni 9 cazuri plus câte un caz în diferite comune înconjurând Iaşul — în total 53 cazuri, printre care unele mortale.

Epidemia provine din contactul cu judeţul Lăpuşna, unde s'ar găsi azi 340 bolnavi de tifos exantematic. D. dr. Vasiliu arată apoi măsurile de combatere ce a luat.

D. dr. Cădere se fericeşte că până azi nu avem în Iaşi-oraş nici un caz de tifos exantematic.

Dar faţa de reţeaua de exantematic ce ne înconjoară, cine ştie ce ne aşteaptă. Pentru a înfrunta primejdie, se impun măsuri drastice.

Propune deparazitarea pentru toţi lucrătorii ce vin din alte părţi) etuve în toate cartierile pentru dezinfectarea rufăriei şi hainelor. Invitaţii urgente la toate industriile să instaleze băi pentru lucrători. Să se invite Căile ferate a înmulţi băile lor speciale, şi pe Corpul de armata de a veghea la deparazitarea recruţilor.

D. dr. Cădere face un apel la primar de a contribui la cheltuelile serviciului sanitar, care nu dispune de mijloace.

D. primar Osvald Racoviţă, promite tot concursul.

Mai vorbesc interesant d-nii d-ri Şmilovici, Trosc şi Iamandi, după care adunarea aprobă programul d-lui dr. Cădere.

S'a mai discutat unele chestiuni interesante, despre care vom vorbi. DAN

Mare succes al unui boxer român

Paris 10.— Ieri a avut loc în sala Wagram matchul de box, la categoria muscă între campionul român Aurel Toma şi cel francez Valentin Anghelman.

Juriul a declarat învingător la puncte pe Aurel Toma.

Se vorbeşte iarăşi de: revenirea d-lui Gr. Iunian în partidul naţ.-ţărănesc

Bucureşti 10.-Ieri a avut loc o lungă întrevedere între d-nii dr. Lupu şi Gr. Iunian.

Se afirmă că s'a hotărît definitiv revenirea d-lui Iunian şi a prietenilor d-sale în partidul naţional-ţărănesc.

Nimic nu mai este astăzi în calea reîntregirii ţărăniste. care va fi anunţată public după sărbători.

La ferma
DAN BADAREU
(tramvaiul Păcurari)
se vinde de Sf. Sărbători, în sticle şi damigene
Vin gata taxat
Calităţi excelente
Lei 5, 6 şi 7 litrul
Acestea sunt preţuri de en gros

x „Opinia" de Paşti apare mâne, în număr sporit de pagini, şi se va vinde cu 2 lei exemplarul.

x Colegul nostru d. L. Pau a fost numit redactor-corespondent la Iaşi, al ziarelor „Adevărul" şi „Dimineaţa".

Criza europeană

Astăzi începe discutarea propunerilor franceze şi germane

Londra 10.—Agenţia „Reuter" transmite din Geneva:

In cercurile britanice se confirmă că d. Flandin a remis d-lui Eden o cerere formală ca negocierile cu Germania, în legătură cu denunţarea tratatului dela Locarno, să fie considerate ca terminate.

Geneva 10.—Reprezentanţii statelor locarniene se întrunesc astăzi spre a discuta memoriile, cu propunerile franceze şi germane.

Delegatul Italiei va avea numai un rol de observator, deoarece d. Mussolini aşteaptă întâiu ridicarea sancţiunilor pentru a ratifica acordul dela 19 Martie.

Paris 10. — D. Titulescu a avut ieri mai multe întrevederi la Paris, cu privire la reînarmarea Austriei.

Abisinia începe tratative de pace

Geneva 10 — D. Wolde Mariam, delegatul Abisiniei la Societatea Naţiunilor, a acceptat propunerea ca Abisinia să înceapă negocieri directe cu Italia, sub rezerva ca d. de Madariaga sau alt reprezentant al comitetului de 13 să urmărească tratativele.

Acceptarea acestei propuneri de către delegatul Abisiniei s'a făcut în urma unui stăruitor demers al d-lui Eden, ministrul de afaceri străine al Marei Britanii.

INCENDIU la casieria primăriei

Un incendiu s'a înregistrat astă-noapte în localul casieriei municipiului. Focul a luat naştere de la o ţigară, uitată aprinsă de funcţionarul Gh. Pavel, care s'a culcat pe o masă din casierie.

La un moment dat s'au aprins hainele lui Gh. Pavel precum şi masa pe care dormea. Funcţionarul, care s'a ales cu grave arsuri pe corp, a anunţat sergentul din post. Acesta, ajutat de câţiva vecini a localizat incendiul.

Studenţi ieşeni reclamă la parchet că au fost ameninţaţi cu moartea

Aseară, s'au întrunit comitetul de conducere al avantgardei „Frontului Românesc" din Iaşi, sub preşidenţia d-lui Astratinei.

S'a hotărât începerea unei acţiuni împotriva violenţelor ce s'au produs la Tg. Mureş.

De asemenea, s'a hotărît ca după amează, studenţii Coroamă şi Broască să se prezinte la parchet şi să reclame că la Tg. Mureş au fost maltrataţi şi ameninţaţi cu moartea.

Incendiu la Moreni

Ploeşti 10.—Un puternic incendiu s'a declarat astă noapte la orele 3 la Moreni, la societatea Concordia-Stela-Gura Ocniţei.

A fost distrusă o mare magazie cu benzină şi ulei.

Focul continuă.

200 lei gr. AUR
cumpără numai
LEON G.
str. Brătianu Nr. **82**
vis-a-vis de str. Mărzescu

Poşete fine, mănuşi de piele
GANT ROYAL
Asortiment bogat cu preţuri convenabile
„LA GHEM"
STR. ŞTEFAN CEL MARE 2 (lângă Fraţii Hirschensohn)

Grav accident al dirijabilului „Hindenburg"

Totuşi aeronava îşi continuă zborul

Paris 10 — Postul de radio Bordeaux a primit astă noapte un mesaj urgent de pe bordul marelui dirijabil german „Hindenburg" care se întoarce din America de Sud.

Comandantul dirijabilului a radio-telegrafiat că aeronava a suferit o gravă pană de motor şi a cerut permisiunea de a zbura pe teritoriul francez, pentru a scurta drumul spre Friedrichshaffen.

Cererea a fost aprobată.

Berlin 10.— Ştirile sosite de pe bordul dirijabilului „Hindenburg" anunţă că accidentul suferit e foarte grav, căci s'a rupt unul din pistoanele motoarelor „Diesel".

Sunt temeri ca accidentul să nu provoace şi alte avarii.

Comandantul dirijabilului a anunţat târziu noaptea că-şi continuă drumul cu viteză bună.

Pasagerii dirijabilului nu ştiu de cele întâmplate, pentru a nu se produce panică.

ORA 12

D. Victor Iamandi a trecut la grupul „Păreri libere"

A aderat şi d. ministru Lapedatu.- O mare acţiune publică

Bucureşti 10 — In grupul liberal s'a produs o puternică spărtură.

D. Victor Iamandi a demisionat, împreună cu prietenii săi şi a trecut în gruparea „Păreri libere".

D. Iamandi şi conducătorii „Părerilor Libere" vor ţine mai multe întruniri în ţară, începând cu Capitala, unde va avea loc o mare adunare la Marna, pentru a se preaslăvi memoria lui Duca.

La această acţiune s'a raliat şi d. Lapedatu, ministrul cultelor.

Ciocnire de trenuri în Franţa

Paris 10.— Trenul rapid Paris-Valerde, plecat astănoapte la orele 11 din Paris, s'a ciocnit în gara La Roche cu un tren care staţiona.

Sunt douăzeci grav răniţi.

DIVERSE

Marsilia 10.—O radiogramă de pe bordul dirijabilului Hindenburg, anunţă că aeronava îşi continuă drumul în condiţii bune şi în curând va atinge coasta franceză.

— Buc. 10.—Incendiul dela Gura Ocniţei a fost localizat azi la prânz. Pagubele trec de un milion.

Cămăşi, cravate, mănuşi, ciorapi
ultimele noutăţi
vinde eftin mag. **EDUARD**

IN ZIUA DE 18 APRILIE
Sidy Thal
LA TEATRUL PHOENIX
In ziua de 18 Aprilie a.c.
Un singur spectacol — cu
Sidy Thal
LA TEATRUL PHOENIX
Păn' âctul fumează
Şomerii veseli
Ca-ge-ro
La no in Podul-Iloaei
Soseşte Lot
Tita şi Ciulei
Va trece şi asta
Toată lumea vrea...
Copiii vor şi ei
Purim CAR-NA-VAL
Extraordinară revistă. Ansamblu măreţ. Bilete la Casa Teatrului.
Sidy Thal
IN ZIUA DE 18 APRILIE
LA TEATRUL PHOENIX

DOCTOR
ADRIAN ŞTEFĂNESCU
MEDIC DE SPITAL
Boli interne şi nervoase
Consult. 4—6 p. m.
Str. I. G. Duca Nr. 16
(fostă Muzelor)

x Pentru „Monitorul Oficial" orice fel de publicaţii se primesc la ad-ţia ziarului.

x Orice sisteme de tocuri rezervoare se repară bine şi eftin la Librăria Naţionala str. Lăpuşneanu 28.

Cereţi delicioasele produse ale fabricei de mezeluri
CONSTANTIN PAVLI
Telefon No. 561 şi 562
Singura fabrică autorizată şi controlată de Serv. Sanitar

ANUL XXXII No. 8704

ABONAMENTE

Lei 350 . . . . pe un an
» 180 . . . . » 6 luni
» 90 . . . . » 3 »
» 1000 . . Instituții publice

ATELIERELE TIPOGRAFICE
IAȘI. — STR. LAPUȘNEANU 37

Telefoane { Redacția 391 / Administrația 394 / Serviciul de noapte 367

6 PAGINI 2 LEI

OPINIA

Ziar popular cotidian

DUMINICA 12 APRILIE 1936

Premii Gratuite
SERIA 65-a
Bon No. 38

La Ospățul Domnului

de *arhimandritul Scriban*

Proorocul Isaia vestind peste veacuri cine avea să fie viitorul Hristos, l-a numit „omul durerilor" (53,3) și, fără îndoială, a fost astfel: 1 fiindcă a trebuit să pătimească, pentru a-și întemeia Legea sa nouă; 2) pentrucă a suferit adânc în sufletul lui din pricina scăderilor sufletești ale semenilor săi. *Și a plâns asupra Ierusalimului*, spune Sf. Luca (19,41). S'a gândit la orbirea poporului. Venise să deschidă inima lui. El însă stătea cufundat în micimile omenești obișnuite. Atunci s'a întristat și a plâns.

Omul durerilor fără îndoială Iisus a fost. Dar poți cuprinde o faptă covârșitoare, un chip uriaș, sub o singură trăsătură? De aceia nici pe Hristos nu-l vom privi numai ca pe „omul durerilor" ci și din alte laturi.

Înainte de toate și peste toate, Domnul Hristos este locașul iubirii. Dacă găsim în el vreo trăsătură care ne pironește din capul locului și ne încleștează dealungul întregeii povestiri a vieții sale, fără îndoială este cea a unei iubiri fără hotar. El este vatra iubirii. După cum soare e vărsă foc, așa și Iisus varsă iubire.

Dacă ne întrebăm, cu mijloacele omenești; de ce? nu putem găsi un răspuns îndestulător, fiindcă omenirea nu te face s'o iubești. Dela ea, ai mai mult nacazuri decât mângâieri. Însuși Domnu Hristos a spus: „Vrăjmașii omului casnicii lui" (Matei 10,36), adică până și cei din casă îți sunt uneori protivnici.

Totuși Iisus iubește peste orice măsură. Lui îi e milă de oameni.

Când îi vede răi, și atunci îi e milă și se roagă pentru ei. Își zice că o fac din orbire. Nu-și dau seama, nu știu ce fac. (Luca 23, 34).

Când a fost să-și încheie viața sa pe pământ, Domnul Hristos a voit să isprăvească cu un ospăț, care a fost cu adevărat ospățul iubirii. De aceia Evanghelistul Ioan scrie: *Știind Iisus că i-a venit tuceasul să se mute din lumea aceasta către Tată, iubind pe ai săi, care erau în lume, i-a iubit până în sfârșit.* (cap. 13,1). Iar fiind cu ei la ospăț, e-a spus: *Precum m'a iubit pe mine Tatăl, și eu v'am iubit pe voi. Rămâneți întru dragostea mea. Aceasta este porunca mea, ca să vă iubiți unul pe altul, precum eu v'am iubit pe voi.* (Ioan 15, 9—12).

După cum sunt copaci care picură din ei un must, care apoi se încheagă în tămâie sau rășină, așa din inima lui Hristos a picurat iubirea întocată către întreg neamul omenesc. De aceia s'a putut naște în Biserica Romei închinarea către inima lui Hristos, care sângerează pentru omenire; de aceia cu tot dreptul îl putem numi vatra iubirii nestinse, marea nesecată a dragostei.

Și iată, am ajuns la vremea cinstirii Patimilor Domnului, când se cuvine să ne împrospătăm cu mintea și să simțim cu inima toate câte au fost atunci. Clopotele sună și ne cheamă. O facem?

O! ce păcat că trecem peste cea mai apăsătoare trebuință a omului! Oare acestei lumi înăcrite, nu numai dela o graniță la alta, ci și înăuntrul acelorași granițe, ne trebuie altceva mai mult decât iubirea? Noi murim și ne omorâm din lipsă de înțelegere și iubire. Ne încruntăm și scrâșnim. Ba ne gătim să ne și ucidem între noi.

Apoi îi trebuie acestei omeniri acum altceva, mai presus de orice, decât zâmbet și iubire?

Dar atunci de ce nu veniți la Hristos? De ce nu vreți să vă cojorească sufletul la vatra iubirii lui?

Am trecut prin zilele Patimii. Câți ați fost să puneți sufletele voastre să se înduioșeze din nou de jalnicele povestiri?

Veți spune că le știți? ca cetiți la ziar articolele noastre?

O! ce rătăcire! Dar de o mie de ori de-ai ceti și răsceti acestea, ele din nou te covârșesc și-ți scot lacrimi, când iarăși le auzi.

Și încă este mult mai mult când le auzi în Sfânta Slujbă. Sunt atunci clipele copleșitoare, că ai și muri pentru Hristos. Din noi se desprind puteri și avânturi de jertfă, cum altfel nu ai prilejuri în viață.

Și când auzirea Patimii Domnului te străpunge prin asemenea zguduiri, tu nici acum nu te-ai dus la biserică să încălzești sufletul tău la vatra iubirii lui Iisus?

*

O! Iesul nostru de multi sta în nepăsare de a cui ege tocmai ce slujește omului pentru a se ridica la cele mai mari înălțimi ale simțirii.

Era pe vremea Mitropolitului Partenie, prin 1903—4. Mă duceam la Mitropolie în Joia Mare, să ascult cetirea evangheliilor Patimii Domnului. Pe cea dintâi, cetire lungă, dela Sf. Ioan, o cetea însuși Mitropolitul.

Nu avea glas de cântăreț, dar avea un mare dar al cetirii. Cetea cu o duioșie, că te pătrundea.

Îl ascultasem și pe când era episcop la Galați și-mi era la inimă să-l ascult și la Iași. Este o mare dulceață să asculți cuvintele sfinte, dintr'o cetire aleasă și duioasă.

Totuși atât de puțini erau cei ce ascultau cetirea! Erau în ea cele mai zguduitoare bucăți ale Noului Testament. Le auzeai dintr'o cetire cum rar se aude. Totuși ieșenii mei nu se grăbeau la unele ca acestea.

Dar dacă tu nu folosești tocmai cea mai mișcătoare dramă a omenirii, pentru a scutura sufletul tău, prin cele mai curate și mai vrednice simțiri; dacă tu nu vii să simți iubirea lui Hristos; rămâi cu sufletul uscat și neputincios de a te înflăcăra pentru marile simțiri ale inimii.

Regele Clovis al Francilor, numai auzind cetirea Patimilor Domnului, în singură cetire casnică, și nu încă în tresăltările slujbei, a sărit de pe scaun, a tras sabia și era gata să se arunce în apărarea lui Hristos. Cetește în *Storia di Cristo* de Papini și ai să vezi povestirea!

Un barbar și a fost răpit de înflăcărare.

Ai să spui tu că tocmai de aceia și noi, cei de azi, suntem mai stăpâni pe noi și vedem cu alți ochi?

Ei, omule! parcă tu nu ești suflet plămădit ca al tuturor! Viața lui Iisus are în sine atâtea duioșii, mai cu seamă povestirea patimilor lui, apoi cele din urmă cuvinte ale lui, au în ele atâta rouă sfântă, încât nu se poate, ascultându-le, să nu simți cum gheața se topește și te câștigă.

Iaca de ce este un mare păcat că o mulți nu se duc să guste macar acum din izvorul iubirii care este Domnul nostru. Tocmai acum lumea are nevoie de el, pentrucă este prea învălmășită și nenorocită.

De aceia haidem la școala lui Hristos! cu toții la ospățul lui și veți vedea că acestea nu sunt numai poezii și articole de ziar pentru zile mari, ci adevărul încercat și gustat de atâția.

Arhim. SCRIBAN

Invierea

Invierea lui Hristos — Tablou de Schnorr von Carolsfeld.

Din toată lumea

Paștele la dată fixă?

Încă mai demult se discută posibilitatea prăznuirei Paștelui la dată fixă, așa cum e serbat Crăciunul și celelalte sărbători creștine.

Și cu prilejul serbării din anul acesta, partizanii Paștelui la dată fixă au făcut demersuri în sensul vederilor lor.

Într'adevăr, mai multe asociații engleze s'au adresat Societății Națiunilor, rugând-o să intervie la guvernele tuturor țărilor creștine pentru serbarea Paștelui în fiecare an, la aceiaș dată.

Forul dela Geneva a numit un sub-comitet care să studieze chestiunea.

Americanism

În orașul Pittsburg din Pensylvania (Statele-Unite), populația aprecia foarte mult pe artistul comic William Nissley. Și într'o bună zi Nissley a fost ales... primar al orașului.

El își îndeplinește slujba cu punctualitate. Însă n'a înțeles să renunțe la cariera artistică; ci în fiecare seară apare pe scena unui Cinema, cântă, dansează și face ghidușii.

Cetățenii din Pittsburg se simt jenați că primarul lor se dă în spectacol. Și l-au rugat să renunțe la scenă. Dar Nissley nici nu vrea să audă, mai ales că e plătit săptămânal cu frumușica sumă de 1500 dolari (peste 200.000 lei).

Rețetă pentru înfrumusețare

Un profesor japonez de estetică femeiască afirmă că problema tinereței și a frumuseței e o problemă de ordin psihologic.

Chiar o femeie matură și urâtă poate deveni atrăgătoare, dacă își îndepărtează din suflet orce sentiment meschin; dacă nu-și vorbește de rău vecinele, renunță la invidie, furie, supărare etc. etc.

Foarte interesant, însă foarte greu de îndeplinit!

Regret regal

La Fort-Belvedere, reședința de vară a Suveranului Angliei, s'a amenajat o sală de cinema pentru regele Eduard VIII, care este un pasionat amator al ecranului.

La sfârșitul unui spectacol, Eduard VIII, părând trist, unul din intimi săi, l'a întrebat dacă era nemulțumit de program.

—„O! nu, răspunse regele. Dar regret acele timpuri când, voind să văd un film, intram ca un simplu cetățean, la un cinematograf oarecare-și-mi plăteam singur locul!".

Între femei

Două atriițe se întâlnesc la colț de stradă și angajează următorul dialog:

— Margareta mi-a spus că tu i-ai povestit că am avut un conflict cu Aurel.

— Dacă nu-și ține gura! Am rugat-o să nu-ți spue că i-am spus.

— La urma urmei, puțin îmi pasă. Însă i-am promis Margaretei că n'am să-ți spun că ea mi-a spus... De aceia te rog să nu-i spui că ți-am spus!

Simplu... și caracteristic.

MINUNEA INVIERII

Pentru mulțimea păcătoasă
Cununi de spini pe cap Ți-au pus
Și'n fața Ta cea luminoasă
Credeau că nu mai ești Iisus.

Cuvinte grele de ocară
Pe drum mereu ai îndurat
Și n'a fost doar întâia oară
Când ai tăcut și i-ai iertat.

Apoi pe cruce cu durere
Ai plâns de răutatea lor,
Păstrând aceeaș mângâiere
Că-s proști și nu mai știu ce vor.

Ți-ai dat sfârșitul în tăcere
Cu voea Tatălui ceresc
Și în mormânt fără putere
Ai stat ca tot ce-i pământesc.

Se bucurau în rătăcire
Dușmanii toți că Te-au răpus
Și nu vedeau în răstignire
Voința Tatălui de Sus.

Doar când a treia zi pământul
Puternic s'a cutremurat
Și deschizându-se mormântul
În fața lor ai înviat,

De-odată atunci sleiți de vlagă
Și amețiți de osanale,
Au început să înțeleagă
Minunea învierii Tale!

CONST. ROLLEA

Tot în chestiunea cezarienelor

Un răspuns

de **Docent Dr. N. Barbilian**

N'aș fi revenit a doua oară, dacă în articolul său de răspuns, D-l dr. Lederhendler n'ar recidiva printr'o serie de inexactități noi și mai cu seamă, dacă nu mi-ar fi risipit nedumerirea pe care mi-a produs-o apariția primului său articol.

Țin să accentuez în primul rând că niciodată nu aș fi avut pretențiunea și nici n'aș avea-o, de a lua poziție față de articolul colegului, în calitate de specialist obstetrician, deși ca chirurg în chirurgia generală mi se cade să cunosc noțiunile fundamentale ale unei operațiuni atât de importante cum este secțiunea cezariană.

Atitudinea mea a fost expresiunea spontană a unui sentiment de profundă indignare contra acestui deghizat procedeu de reclamă prin gazete; manifestările de satisfacție și adeziunile ce am primit dela numeroși colegi din Facultate, și dinafară, după apariția articolului meu, au dovedit că sentimentul a fost quasi-unanim.

M'am ridicat, repet, ca un simplu medic, care pricepe rolul său în felul în care cred că e conceput în general rolul social al medicului, respectuos de regulile elementare de deontologie, și care a învățat dela maeștrii săi, ce nu sunt mai prejos decât ai colegului, ceiace trebuie și ceiace nu e prudent să ajungă într'o discuție publică.

Nu știu despre ce o fi fost vorba în seria articolelor publicate de Prof. Hochenegg în „Neue Freie Presse", și bine ar fi fost dacă colegul ar fi precizat acest lucru; îmi imaginez însă că această mică neglijență, ar putea fi datorită și faptului că nu prea e asemănare... Și apoi, să mă ierte colegul, dar... quod licet Jovi, non licet... orișicui, pentru că una este răspunderea pe care și-o poate asuma un om de talia autorității unui Prof. Hochenegg! Ori poate crede colegul că pentru că se află în acest oropsit oraș, ar putea spune că Iașul față de Viena e ca Lederhendler... față de Hochenegg și că deaceea.

Se întreabă colegul cu naivitate că adică dacă se cuvine să știm ce e în lună și în stele, de ce n'ar ști și femeile ce se petrece în corpul lor sănătos sau bolnav?

În sfârșit colegul admite că diagnosticul trebue pus de doctor și bolnavul îi poate face credit; când însă e vorba de tratament, acolo creditul acordat trebuie retras și bolnavul inițiat prin ziare, va trebui să indice el tratamentul, fată unde ne conduce logica colegului nostru!

Vorbind de ședința unei societăți științifice din localitate, despre care am pomenit în articolul meu, colegul desi n'a luat parte, (probabil

Continuarea în pag. 2-a

JOS SCUMPETEA! PRELUNGIREA celor 15 ZILE EFTINE
La Magazinul „CARNAVAL" vis-a-vis de Socec
Toate articolele de galanterie cu prețuri de fabrică.
Observați prețurile eftine din vitrine.

Un Paște la coana Marghiolița Rosnovanu

- în paraclisul din palat -

de *RUDOLF SUȚU*

Fiica lui Neculai Ghica-Comănești, a fost pe vremuri cea mai cunoscută figură din Iașul nostru. A fost și una din cele mai evlavioase femei. Bună la suflet și milosă, dânsa mai îngrijea de paraclisul din palatul ei, unde atât în Duminicile, cât și în serbătorile din cursul anului, se slujea de către preoții și duhovnicul coanei Marghiolița, luând parte la slujbele religioase din paraclis, pe lângă familie, și prietenii casei. În paraclisul familiei Rosnovanu, din fostul palat, (ocupat astăzi de către Comandamentul Corpului IV de Armată, peste drum de Sf-ta Mitropolie) coana Marghiolița mergea în fiecare dimineață și se închina înaintea unei icoane legată în argint a Sfintei Precurate Maria, iar în zilele de serbătoare, se oficia aici leturghia, ca la ori ce biserică din oraș.

În preajma serbătorilor Paștelui, după grijitura cea mare, la spălarea picioarelor din Joia Mare a Patimilor Mântuitorului, ca și în Vinerea prohodului Domnului, când se face ocolirea sfântului epitaf, coana Marghiolița, în fruntea membrilor familiei, intră în paraclis, îngenunchiind cu toții și ascultând slujba, oficiată de preoți, printre cari, după cât îmi amintesc din casa mea părintească, era și Sfinția Sa părintele Agapi, fostul paroh al vechei biserici 40 Sfinți.

După ce „se lustruia" întreg palatul, odae cu odae, de la ghevghir și până la salonul îmbrăcat cu mătasă galbenă, după ce se așeza din nou mobila luxoasă, sticlăriile, tacâmurile de masă, argintăria și oglinzile cu rame bogate, coana Marghiolița trecea ea singură în paraclis, unde oamenii casei făceau curățenie. Grija aceasta o purta coana Marghiolița din postul mare, cu cele noua cojoace ale Babei Dochii, când și dânsa își alegea ziua, așa cum a rămas acest obicei din moși strămoși.

Cele mai bune și curate covoare erau apoi înșirate la mijloc de-alungul paraclisului, ca și deoparte și de alta, unde îngenunchiau bărbații și femeile, la un semn bine cunoscut al coanei Marghioliței.

În seara zilei ocolirei Sfântului epitaf, lacheii palatului din str. Ștefan cel Mare duceau prapurile, lângă paraclis. Ei erau îmbrăcați în livreaua din casa Rosnovăneștilor. Venea apoi familia, iar fiecare avea în mână câte o lumânărică, iar când a fost ocolirea Sfântului epitaf, lumea a mers de jur împrejurul scării, din dosul salonului cel mare, unde se afla și paraclisul.

Coana Marghiolița n'ar fi putut în ruptul capului să lase să treacă noaptea după slujba învierii, fără mesele întinse pentru lumea care'i călca în casă.

În dimineața Sâmbătei Învierii, coana Marghiolița, în landoul rosnovănesc, cu vizeteul pe capră, îmbrăcat în livrea, se ducea singură după târgueli.

Iar după Sfânta Inviere, lumea din paraclis se ducea repede acasă și se întorcea la palat, îmbrăcată ca pentru petrecere.

Jos, la intrare, era primită mulțimea de invitați de un lacheu îmbrăcat în livrea cu o halebardă în mâna dreaptă. El deschidea oblonul cupelelor, ajutând pe fiecare să se coboare, apoi lovea cu halebarda în lespezile de piatră dela intrare, iar lacheii de sus conduceau musafirii în saloanele coanei Marghioliței.

În sufrageria casei, jos (unde pe când erau tribunalele, se afla s. I a tribunalului) era o masă lungă încărcată cu fel de fel de mâncăruri. La mijlocul mesei pe o farfurie mare, erau ouăle roșii, iar de jur împrejur cozonaci mari, frumoși, umflați de bunul ce erau, apoi nelipsitul rasol de pui pe nenumărate farfurii.

Pierdute în farfurioare, una lângă alta, se zăreau potticioase, felioare de brânzeturi, unt, pâini din aluat împletit,

Continuarea în pagina 4-a

Cereți delicioasele produse ale fabricei de mezeluri

CONSTANTIN PAVLI

Telefon No. 561 și 562

Singura fabrică autorizată și controlată de Serv. Sanitar

Corso Zamfirescu

Oferă cu OCAZIA SFT. PAȘTI aceleaș consumațiuni fine, la aceleași prețuri moderate

Vinuri Zaporoscenko

cu prețurile reduse de podgorii

Vin alb lei 8, 10, 12 litru

Vin roș gabernet „ 12, 14 „

Depozit exclusiv str-la Go iei (v s-a-v s de turnul Goliei)

SMIRNOV GH. IANCU

Iași Str. Lăpușneanu 13 Telefon 540

Bogat asortiment în: coloniale delicatese, băuturi fine indigene și străine

Depozit de șampanie, licheruri, romuri. Vinuri excelente grasă de Cotnar vechi și noi DELA LEI 10 LITRUL.

BUFET — GRATAR SPECIAL — Se ofer servațios pentru consumatori

SUCURSALA FABRICILOR

ZIMMER & Co.

S.A.R. București

Str. Brătianu 159 Telefon 386

Magazin de specialitate

Uleiuri, Vopsele, Lacuri, Culori și Produse chimice, Sârma și Ceara de Parchete

Lacuri speciale pentru Automobile și Mobile

Articole pentru Pictori, Zugravi, Tâmplari, Industrii și Gospodărie

Vast asortiment de Bidinele, Perii și Pensule

Calități garantate
Prețuri de fabrică

Expoziția de Vinuri
a Sindicatului Viticol Iași

Str. Arcu No. 1

va fi deschisă în prima și a 2-a zi de Paști numai între orele 11-1 dim.

Publicul amator de un vin bun e rugat să se aprovizioneze din timp.

Dacă, junghiu răceli, ia

Testa

Mica Publicitate

DE INCHIRIAT depozit de lemne în str. Sărăriei No. 80. A se adresa alături la proprietar.

DE INCHIRIAT apartament de cîte 3, 2 și 1 cameră cu bucătărie, apă, canal, atenanse. Vizibil între 11—1 a. m. și 3—5 p. m. în stradela Albă No. 2.

DE INCHIRIAT 11 odăi mobilate sau nemobilate. A se adresa la ziar sub Gh.

DE INCHIRIAT două camere, eventual trei, sobe de teracotă, closet interior, bucătărie, cameră de servitori, baie. Str. Sf. Atanasie 11.

DE INCHIRIAT în strada Ghica Vodă 13, apartamente de 2 și 3 odăi, cu bucătării și atenanse. A se adresa la proprietar în curte. Preț convenabil.

DE INCHIRIAT 3 sau 4 camere, teracotă, bae complectă, bucătărie; 2 camere cu bucătărie, una cameră izolată în str. Ștefan cel Mare 2; 2 magazii de zid; 2 camere izolate în strada Gându 6, adresa Frații Hirschensohn, str. Ștefan cel Mare 2.

DE INCHIRIAT o pivniță mare pentru depositare și eventuală desfacere de vinuri în str. Lăpușneanu No. 6.

A se adresa la Banca Emanoil Marcovici, str. Ștefan cel Mare 15. Iași.

DE INCHIRIAT în str. Cuza Vodă 16, parter un apartament compus din 5 camere, bae, bucătărie, parchet, calorifer. A se adresa la proprietar la etaj.

DE INCHIRIAT în str. Vasile Conta 13 apartament compus din 4 camere, bucătărie, baie complect instalată—precum și apartament compus din 3 camere luminoase în subsol și acces la o pivniță mare boltită. A se adresa propr. C. Stein, str. Trei Erarhi 9.

DE INCHIRIAT în strada Ștefan cel Mare No. 69 vis-a-vis de Școala Trei Erarchi, un mare local de prăvălie, având rafturi instalate. A se adresa la Banca Emanoil Marcovici, str. Ștefan cel Mare 15

DE INCHIRIAT 1) Etajul II și III din Hotelul Traian, în total sau parțial. 2) str. Cuza Vodă No. 20 apartamentul ocupat de D-na Iamandi compus din 4 camere parchetate cu baie și atenanse. 3) strada Alexandri No. 5 trei apartamente a câte 2 și 3 camere. 4) str. Arcului No. 17 întreg etajul III. 5) str. Zugravilor 19, 3 apartamente a câte 2 camere și atenanse. 6) în Piața Cuza Vodă 3 (sub Continental) 2 prăvălii separate; 7) în str. Lăpușneanu 32 (sub Palace) 2 prăvălii separate din care una ocupată de drogheria „Leul" și alta fost ocupată de bodega „Canelus"; 8) Str. Berthelot 3, un apartament ocupat de dl. avocat I. Spotheim. A se adresa d-lui avocat I. Serafimi, str. Alexandri 3.

DE INCHIRIAT două apartamente a câte 3 camere, o bucătărie în str. Labirint No. 3; un apartament compus din 2 camere, bucătărie în strada Lăpușneanu, în curtea Hotelului Binder. A se adresa d-lui Avocat Leo Löbel Iași, str. Sf. Athanase No. 24.

VIE ȘI CASĂ de locuit, de arendat în regiunea Copou. A se adresa strada Neculai Gane 30 între 8—11.

SE VAND două apartamente în centrul orașului, libere imediat, compuse din câte 3 odăi. A se adresa la ziar sub Gh.

VÂND mașină închisă 1. eftin în perfectă stare de funcțiune cu cauciucuri bune. Adresa la ziar.

PARCELE DE VÂNZARE cu preț avantajos în Alea Principesa Maria, str. Carol. A se adresa la Banca Emanoil Marcovici, str. Ștefan cel Mare. 15.

PIERDUT cartea chitanță No. 982672 a Casei Asigurărilor Social e Iași pe numele de Wasserman Itic. Se declară nulă și fără valoare în mâini e oricui s'ar afla.

Doctor Emma Stein

fost medic Secundar al Clinicei Dermato-Sifiligrafice

Boli interne de femei
Venerice - Sifilis

Consult. 3—6

Tel. 673 *Cănitan Păun 4*

Astăzi ultima zi a reducerilor

ce le-am aplicat la mai multe din produsele noastre, în vederea sărbătorilor de Paști.

Deci nu neglijați a vă face cumpărăturile necesare, la depozitul fabricei

TRINACO

Iași, Str. Ștefan cel Mare 11

Un răspuns

(Continuare din p. I-a)

că nu gustă reuniunile științifice, deoarece nu au prea mare publicitate) afirmă mici inexactități. Afirmă de pildă că la ședința, s'a accentuat că cezariana nu trebue făcută când e punga ruptă, când din contra, un coleg specialist universitar, nu din cei consacrați de gazete, a afirmat că a făcut cezariene chiar după 30 ore dela ruparea pungii; și cu succes.

Chestia faimosului balon al lui Champetier e din nou adusă în discuție și colegul îmi face cinstea de a mă crede atât de ignorant, încât să mi-l imaginez că e un Zeppelin, dar considerând că publicul știe ce e aia, nu mai dă explicații.

In fine o nouă ipoteză, *versiunea*, adusă în articolul —răspuns mă face să arăt că *Prof. Löhrlein* în autoritatea căruia caută refugiu colegul Lederhendler, are de pildă altă părere, deametral opusă decât cea a colegului L. Iată ce spune Prof. Löhrlein textual (Tratat de ginecologie operatorie 1912): —la pag. 920: „In placenta praevia expulzarea pe căile naturale impiică pericolul emoragiilor mortale.

In Bavaria mortalitatea mamei atinge cca 19 la sută și a copilului 50.7 la sută"; iar mai departe citând pe celebrul obstetrician Veit, *arată că metodele obstetricale, după părerea acestuia, sunt insuficiente pentru obstetricianul modern.* In sfârșit că în mâinile lui *Rosthorn*, care este împotriva metodelor chirurgicale, metodele obstetricale nu au dat mai puțin de 10 la sută mortalitate maternă.

La pag. 923 Löhrlein spune textual în concluzie:

O ameliorare a rezultatelor se poate spera prin evitarea nașterilor pe cale naturală, făcând secțiunea cezariană abdominală sau vaginală.

Secțiunea cezariană clasică reprezintă metoda de ales pentru evitarea emoragiilor".

Iar la pag. 924: „autorii cari mai recomandă metodele obstetricale în placenta praevia, greșesc". Din 35 cazuri operate de mine, am avut 35 succese (pag. 925).

Cred că nu mai e nevoie de alte comentarii și sfătuiesc pe colegul Dr. Lederhendler să recurgă la autori mai puțini... cunoscuți.

Ar fi încă multe de spus, dar cred că am depășit și așa cadrul cuvenit, și nu vreau să cad în păcatul colegului.

Decât un mic pasaj din articolul său, a fost pentru mine o lume de revelațiuni și m'a lămurit complect asupra scopului și cauzei îngrijorării colegului. Pasă-mi-te el precizează că epidemia de cezariene a ocolit până acum... clinicele universitare. Deci, procedând prin eliminare, nu e greu de găsit focarul contaminat; lașul nu e doar atât de mare!

Toată drama epidemiei cezarianelor se reduce la clasica, meschina și urâta... invidia medicorum.

Dar pentru aceasta, colegul nu era nevoie să se alarmeze atât de tare și mai ales să-și ia aere de salvator public.

Mai ales, nu era nevoie ca biata operație cezariană, salvatoarea atâtor vieți, mame și copii, să servească de coadă de topor pentru promovarea unor resentimente strict personale.

Era cazul, dacă avea de spus ceva și cu atât mai mult dacă era vorba de un pericol social, să vorbească răspicat, să precizeze și să sezizeze pe cei în drept și în stare să ia măsuri. N'a făcut însă aceasta și a luat calea cea mai puțin indicată și gestul său cred că va găsi puțină aprobare.

Nu este de altfel, cum spune și dânsul, la prima producție. Cât privește ultima, sunt lămurit și-mi voi permite să împărtășesc și cetitorilor concluzia liniștitoare la care am ajuns:

Epidemia de cezariene nu există și a fost inventată de un doctor care se ceartă cu altul; de un doctor care țipă în gazete pentru a face reclamă.

Dr. N. BARBILIAN
docent universitar

Preoții nu pot fi obligați să jure

în fața Tribunalelor

Sf. Sinod a trimis o circulară tuturor chiriarhiilor din țară prin care le încunoștiințează că Inalta Curte de Casație a stabilit jurisprudența după care preoții nu pot fi constrânși să jure în fața instanțelor de Judecată.

Deasemenea Curtea de Casație consfințește dreptul exclusiv al chiriarhilor de a face numiri și transferări de preoți, ministerul Cultelor neputând exercita nici un fel de control, ci numai ia act de hotărârile mitropoliților și episcopilor.

Rubrica cinematografica

Pentru Paști cinematografiștii ieșeni s'au străduit să selecționeze programe cât mai bune.

Astfel la „TRIANON" se reprezintă „Dăruește-ne noaptea", primul film al simpaticului tenor Jan Kiepura, realizat în America. Partenera lui Kiepura este marea cântăreață dela opera Metropolitan din New-York, anume Gladys Swarthout.

Al doilea film e „Secretul celor trei", o realizare polițistă, plină de aventuri senzaționale.

*

Pe ecranul lui „Sidoli" are loc premiera nouei versiuni a marelui film „Koenigsmark", realizat după celebrul roman a lui Pierre Benoit. In rolul prințesei Aurora apare simpatica vedetă Elissa Land, iar Pierre Fresnay — interpretează rolul lui Raoul Vignerte. In rolul Marelui duce Rudolf, apare compatriotul nostru Jean Ionnell.

Al doilea film „Domnița codrului", tratează viața unui celebru haiduc — Stingare — care a terorizat Australia în secolul trecut. Celebrii actori Irenne Dunne și Richard Dix, dețin rolurile principale.

*

„ROXY" prezintă un program minunat. Readuce pe „marea" vedetă Shyrley Temple într'o nouă realizare de mare succes. E vorba de „Bucle de aur" în care micuța Shirley are o creație din cele mai frumoase. Partenerul ei este, de astă dată celebrul tenor John Bohles. Filmul este reușit și va place cu siguranță ieșenilor.

Al doilea film e „Amiral fără voie", o admirabilă comedie veneză plină de haz tren și veselie. Comicii Szöke Szakal și Otto Walburg, interpretează rolurile principale.

*

La „PHOEN X" se reprezintă „Puiul mamei", o comedie de succes cu delicioasa subretă Franziska Gall. Al doilea film e „Buffalo Bill", o realizare senzațională.

*

La cinematograful „Tatarași", a cărei inaugurare are loc în prima zi de Paști, se reprezintă „Rapsodia dragostei" cu Paul Hörbiger.

Complectare: Jou nal sonor Fox.

VG.

La Teatrul Național

Spectacole gratuite pentru elevi

Direcțiunea Teatrului Național invită toate școlile, internate din localitate să trimită la spectacolele din ziua întâi de Paști toți elevii rămași în vacanță la Iași.

Elevii au intrarea gratuită la ambele spectacole de Paști.

Se vor prezenta la Teatru cu un tablou întocmit de direcțiunea școlii.

x Un ziar local relatând eronat numirile și avansările în personalul funcționăresc al cancelariei metropolitane, venim cu o precizare:

I. P. S. Mitropolit Nicodem a avansat pe d. I. Zamfirescu și C. Florescu, sub-șefi de birou, la gradul de șefi de birou; iar pe d. Nicolau ca sub-șef de birou. Deasemenea a numit pe d-nii Radu Dumitru și Haralamb Simionescu cu impegați.

Un Paște la coana Marghiolița Rosnovanu

(Continuare din pagina I-a)

de abea adus din cuptorul de lîngă brutărie și șiruri întregi de mici sticle cu Cotnar, vestitul Cotnar, din care câteodată am gustat și noi vechii ieșeni, ca doctorie. (Bunul meu amic Ion Dalin, pe când era bolnav, a fost tămăduit, îmi spunea dânsul, cu o sticlă de Cotnar pe care i'a dăruit'o cândva Dimitrie Grecianu).

Coana Marghiolița împărțea apoi lacheilor cozonaci și ouă și pe o tavă mare de argint, nu uita să trimeată peste drum, Sfintului Mitropolit Iosif (Naniescu) cozonaci și pască. Dar Mitropolitul Iosif îi sfințise parachisu.

Și după ce ciocnea ouăle roșii cu toată lumea, treceau cu toții în salonul cel mare.

In această noapte de Paști cu ușile Paraclisului deschise era ascolo toată boerimea Moldovei din acea vreme, prin coridoare, pe scara cea mare...

Pe ici, pe colo, erau măsuțe încărcate cu bomboane.

Lumina avea de la tricheluri și policandre cu lumânări și de la cele două mari policandre din mijlocul salonului. Intre ferestrele din salon pentru ca lumina să fie mai orbitoare în acea noapte, coane Marghiolița mai pusese și niște tricheluri mari aurite. In salon era un portret în mărime naturală a coanei Marghiolița, portret care a costat-o mulți bani, iar pe consola dintre ferestri, era un ceasornic înfățișând un castel medical, la poalele căruia ieșau din două tunele, două trenuri cari se încrucișeau în sunetul unui vals nemțesc. Ca în poveste, iar după ce se retrăgea toată lumea, în zori de zi, Coana Marghiolița se furișa singură în paraclis, unde se închina, căci doar aici fusese cununată și ea și surorile ei și își botezase tot aici și copiii.

Când s'au topit toate, când a dispărut și familia, a cumpărat Primăria palatul pentru reședința regală și odată cu aceasta, a dispărut și paraclisul coanei Marghiolița.

RUDOLF SUȚU

x Ieri a sosit în localitate părintele C. Dron dela Patriarhie.

Distinsul cleric va petrece sărbătorile Paștelui la Iași, în familia părintelui C. Vuza, consilier referent la Mitropolie

PRODUSE COSMETICE „SULLAVAN"
Creme de zi și noapte, săpun precum și Eau Sullavan facial și astrigent sunt neîntrecute în eficacitatea lor.
DE VANZARE
La Elefant
Iași, Str. Cuza-Vodă 62
Depozit general București șoseaua Crângași 62

Aviz Automobiliștilor — La Magazinul
„AutoTechnica"
din Piața Unirei (vis-a-vis de Traina)
a sosit un mare transport de cauciucuri, și piese de schimb care s'a pus în vânzare cu prețurile cele mai reduse si IN RATE.

MILIONARI LA TOATE CLASELE
FACE NUMAI COLECTURA
Gheorghe Stănoiu
care și de data aceasta vă dă posibilitatea a deveni Milionar
cu Lei 400 puteți participa la tragerea cl. II-a care are loc a 4-a zi de Paște și care numai la această tragere are :
5 câștiguri a Un Milion
Sucursala IAȘI. *Piața Unirei 17.*
Luni 13 și Marți 14 crt., Birourile deschise toată ziua fără întrerupere.

Ravel BOLERO
APA DE COLONIA PREFERATĂ

Pălăriile
cu marca mondială
Peschel și Fischer
sunt cele mai bune

VIZITAȚI CU INCREDERE
magazinele de încălțăminte
Iași, Strada Cuza Vodă 77
Trg. Frumos, Str. Carol 12
DICO
unde puteți găsi: Modele originale, calități superioare ȘI PREȚURI DE RECLAMĂ

In vederea sărbătorilor de Paști
procurați-vă excelentele vinuri naturale de la renumitul local
LA PODGOREANUL — STRADA LĂPUȘNEANU 4
care vinde direct consumatorilor produsele viilor proprii
GORGOS și CALMANOVICI
Începând dela Lei 12 vin alb și Lei 10 vin roș. Rachiuri naturale din fructe. Deasemenea rugăm onorata clientelă de a ne vizita localul de consum de jos și dela etaj, având un serviciu ireproșabil, cu prețuri extrem de reduse.

Intrebuințarea vaccinului la combaterea exantematicului

Explicațiile Institutului de igienă

La cele publicate de Dl. Dr. N. N. Cosmovici, cu privire la vaccinațiunea contra tifusului exantematic, Institutul de Igienă și Sănătate Publică din Iași face următoarele precizări:

*

„Problema vaccinării în tifusul exantematic s'a pus de mai mulți ani; cercetări paralele s'au întreprins în mai multe institute științifice, iar în Romînia atât *Institutul de seruri și vaccinuri din București* cât și *Institutul de Igienă și Sănătate Publică din Iași*, nu numai că nu sunt străine de aceste cercetări, dar chiar au preparat încă de acum cîțiva ani un vaccin contra tifusului exantematic.

Acum 2 ani, medicii și agenții sanitari trimiși în combaterea tifusului exantematic, s'au supus—dintre cei ce s'au oferit—acestei vaccinări, însă rezultatele obținute au fost de așa natură încît nu se poate aplica în massă în stadiul actual al cercetărilor.

E destul să amintim că nici în Polonia unde trăește descoperitorul primului vaccin contra tifusului exantematic și poate cel mai eficace vaccin, și nici în regiunile din nordul Africei unde își dezvoltă activitatea Institutul Pasteur, — care anunță o nouă preparare de vaccin despre care e vorba în nota pomenită de dl. Cosmovici, — nu s'a generalizat această metodă de profilaxie în contra boalei, cu toate că în aceste ținuturi tifusul exantematic bântuie mai mult ca în România. *Aceasta din cauza anumitor imperfecțiuni care există în prepararea acestor vaccinuri făcându-le improprii de a fi aplicate în massă.*

Nu e locul aici de a discuta mai larg aceste lucruri, ținem numai să atragem atenția că tocmai *din grija deosebită și a respectului față de populațiune*, Institutele științifice și sanitare n'au transformat populația în cobai de experiență cum greșit crede dl. C. că s'a procedat cu vaccinarea contra scarlatinei.

In adevăr, vaccinarea contra scarlatinei dacă uneori n'a putut împiedeca declanșarea boalei, totuși forma sub care apare boala la vaccinați este și de benignă încât nu dă nici-o complicație și nici un deces spre deosebire de mortalitatea destul de ridicată la nevaccinați.

Institutul de Igienă și Sănătate Publică din Iași apreciază cum se cuvine participarea intelectualilor și a întregei populațiuni la măsurile de combatere a diferitelor infecțiuni și prin articole de propagandă a căutat a iniția marele public în problemele de igienă și medicină preventivă; crede însă că e de o elementară datorie mai ales a intelectualilor de a se informa întâi în locurile competinte și de a privi problema în întregul ei și apoi a emite păreri cari aruncă confuzii în marele public".

Dela Blocul pensionarilor

Membrii Blocului pensionarilor din I și se vor întruni în cea de a doua zi de Paști, ora 11 dimineața, la sediul Blocului, pentru a-și zice un *„Christos a înviat"*.

*

In ultima ședință a Comitetului de Conducere a Blocului pensionarilor s'a făcut o călduroasă manifestare de recunoștință d-nei *Maria I. Georgescu*, care a ajutat în preajma Paștelor Banca pensionarilor publici și Casa de ajutor, cu o însemnată sumă de bani.

x Laboratorul de analize medicale, chimice și microscopice Dr. Ratianu autorizat de Minist. Săn. Publice, execută analize complecte de urină, spute, secrețiuni, etc. precum și orice analize ce interesează industria, comerțu și higiena alimentară. Iași, Cuza Vodă 48.

x „Chino-vinul „Dr. Ratianu cu China, Kola, Guarana, Gențană și Glicerofosfat de Calciu întărește organismul, dându-i vigoare. Se recomandă cu mare succes convalescenților, și anemicilor, mărindu-le pofta de mâncare. Depozit. Farmacia Dr. Ratianu Cuza Vodă 48.

In piață, de Paști
O speculă desmățată
Prețuri fabuloase la articole de primă necesitate

Tradiționalul tur pescal prin piața comercială a Iașului, ne-a prilejuit constatarea că anul aceasta mai mult ca întotdeauna în preajma serbătorilor, speculanții au abuzat de punga cetățeanului consumator, cu o sfruntată neobrăzare.

E suficient să menționăm, că o lămâe, care la locul de origină nu costă nici 50 bani, la Iași în preajma Paștelui s'a vândut cu 10-12 și chiar cu 14 lei bucata. Taxele de cari vorbesc speculanții că majorează prețurile, nu pot urca articolul decât cu maximum 40-50 bani la buc.,— de unde rezultă că s'a câștigat la o lămâe câte 10 lei.

Prețuri fabuloase

Specula s'a extins însă la celelalte articole de strictă necesitate, cum ar fi carnea, peștele, făina, uleiul, articolele coloniale etc.

Peștele mai ales a atins prețuri fabuloase. Prețul afișat la pescării era : nisetru 120 lei Kgr. șalău, 100 lei Kgr. crap, 60-70 lei, știucă 40-50 lei—bineînțeles că în realitate negustorii obțineau și mai mult.

Carnea de vită, insuficientă pe piață, s'a vândut după plăcerea măcelarului ; 22-24 și chiar cu 26 lei Kgr.

Mielul s'a vândut ieri cu 28 lei Kgr; și probabil că azi va fi mai scump de oare ce s'a tăiat puțin.

Și *păsările* s'au vândut cu cântarul, prețul variind între 35-40 lei Kgr.

Cu perechea: găinele 120 lei per; gâște 160-180 lei iar curcanii treceau de 300 lei perechea. Ouăle de Paști s'uu vândut cu 1,40 lei bucată.

*

Și coloniale au suferit sporiri nejustificate la prețuri.

N'a rămas niciun articol care să nu salte în preț, cu prilejul Paștelui.

Făina de cozonac la băcănii și procopii 12-13 lei ; undelemnul 32 lei Kgr.

Zarzavaturile și legumele s'au vândut la prețuri normale ; ceapa 3 lei kgr., cartofii 3 lei, pătrunjelul 5 lei kgr etc.

In schimb trufandalele au avut prețuri exagerate. Ridichile de lună 4 lei legătura, ceapa, câteva firicele 2 lei etc.

In centru

...magazinele de toate categoriile au făcut dever frumos, deși și aici toate articolele au suferit urcări.

S'au scumpit stofele, cu 100—150 lei la metru, s'au scumpit pălăriile, articolele de galanterie, încălțămintea, toate cu diferențe importante.

Cofetăriile au vândut cozonacul cu 60—70 lei kgr.

Vremea frumoasă și necesitățile presante au determinat însă cetățenii să cumpere, așa că negustorii se pot declara satisfăcuți.

Efiin s'a menținut numai vinul, și ieșenii și-au procurat damigene pline și vor petrece Paștele în familie.

Le dorim petrecere plăcută

Z. DESSMOND

Progresele frumoase ale Muzicei
Reg. 2 Transmisiuni
In ultimele zile ale lunei Martie, muzica Regimentului 2 Transmisiuni a fost inspectată de d. Colonel Egizio Massini, Inspectorul General al Muzicelor Militare ale Armatei, care a rămas surprins de rezultatele realizate de această muzică numai după câteva luni dela înființare.
Ca o recompensă bine meritată, suntem informați că s'a primit la Regimentul 2 Transmisiuni o întreagă garnitură de Jazz completă, cu toate accesoriile moderne, plus un acordeon cu 120 bași, un tuc-trombon arginiat și aurit, una trompetă jaz argintată și aurită, peste care s'a primit și una jumătate garnitură completă pentru fanfară.
Dat fiind dotația cu care a fost înzestrată muzica în ultimul timp, Regimentul are posibilitatea să scoată în orice moment 2 jazzuri complecte și 2 fanfare bine echipate.

Informații
x *Căpătați* un ten frumos și sănătos întrebuințând numai săpunul de lăcrămioare, din grăsimi vegetale perfect neutru, perfect parfumat.
Depozit Farmacia Dr. Beceanu, Piața Halei Iași.
x Pentru a curăța argintăria, cumpărați cea mai fină pastă de curățat. Pe bună dreptate alegeți cea mai bună și fină pastă, pentru ca argintăria să devină curată și strălucitoare, și să nu capete cu toate astea nici cea mai mică zgârietură.
Argintul este prețios, mai prețioși însă sunt dinții Dv. Și aceștia trebue să strălucească în toată splendoarea frumuseții lor de lilieș, cu smaltul lor minunat. Alegeți și pentru dinții Dv. pasta potrivită, care curăță radical, fără a ataca smaltul dinților.
Pasta de dinți „ODOL" este praful cel mai fin în formă de pastă. Numai o astfel de pastă corespunde cerințelor, ce le puneți unui mijloc ideal de curățat dinții. Afară de aceasta Pasta de dinți ODOL înviorează și împrospătează.
x CULORI ȘI LACURI pentru ouă calități garantate cumpărați „LA ELEFANT" str. Cuza Vodă 62.

AVIZ
Subsemnata Elena Tăutu proprietara moșiei Ciocârlești jud. Vaslui aduc la cunoștința celor interesați că pentru orice vânzare de cereale sau orice chestiuni relative la moșia mea, urmează a mi se adresa mie personal, întrucât n'am instituit nici un procurator în această privință! *Elena Tăutu*

Dr. Tzaicu
Chirurgie,
Gynecologie
Operează dimineața
Cons. între orele 3—5 zilnic Sanatoriul Iași, Carol 20

x Vizitați și fotografiați-vă la studio-ul artei fotografice ZAHAR A WEISS Piața Unirei. Veți admira estetica și evoluția artei fotografice. Prețuri reduse.
x Vinuri găsiți ori unde. Vinuri bune și eftine numai LA PODGOREANUL strada Lăpușneanu 6 In vederea sărbătorilor asortiment bogat cu mari reduceri de prețuri.

800 LEI LUNAR, apartament două camere, bucătărie, ogrăvit, oloit nou. Str. Vasile Lupu 39. A se adresa Liceul Codex.

Sport

A doua zi de Paști...
...Mare concurs de motociclete
la Parcul Sportiv

Luînd exemplul celor din București, mai mulți tineri sportmani din localitate, grupați în jurul districtului de „Foot-Bal"-Iași, au luat inițiativa de a practica motocicllismul și la noi.

Dintre inițiatorii acestui nou sport, citâm pe d-nii: Nonel Racoviță, Petre Brudea, Gh Nistor etc., destul de cunoscuți ieșenilor din diferite manifestări sportive.

Astfel Luni 13 Aprilie crt. (a doua zi de Paști) ora 3 jumătate p. m., va avea loc la Parcul Sportiv dela Copou, primul concurs de motocicleta organizat la Iași.

Lupta se va da între motocicliștii ieșeni și cei din Chișinău, grupați în jurul asoc. „Motto-Club-Mihai Viteazul". Din capitala Basarabiei și-au anunțat sosirea d-ni : B. Rotter, F. Iucov, S. Fleischman, Gh. Nedelcu, Mocanu, V. Nestorov, Botezatu, Crivesco, M. Gherschman, I. Castravet, M. Isaev, V. Vasilatos etc.

Dela Iași vor concura d-nii: Nonel Nacoviță, P. Brudea și Gh. Nistor, care anul trecut a luat premiul I la un concurs la Chișinău.

Programul concursului va consta din viteza, sărituri pe trambulină și acrobații. Juriul va fi format din d-nii: prof. Ioanovici, prof. Partenie, prof Ultimescu, M. Șpiegler și D. Sturdza.

La sfârșitul concursului, învingătorii vor primi câte un premiu, care va consta în statuete, medalii etc.

Din partea noastră urăm succes tinerilor sportmani.

Vg.

Informații

x A fost înaintat parchetului Saul Rozengalt din București, autorul unui furt de 40 mii lei comis asupra comerciantului Leon Halpern, pe când acesta se afla la Poșta din str. Lăpușneanu.

Parchetul l-a menținut arestat, trimițându-l în judecată.

x SERBĂTORIREA D-LUI GH. MARINESCU.—Un grup de prieteni, oferind D-lui Gh. Marinescu Directorul Băncei Naționale și Președintele Corpului Contabililor, un banchet în seara de 22 April, pentru sărbătorirea D-sale cu ocazia avansării și plecării din localitate, roagă pe prietenii industriași, comercianți și membrii corpului contabililor care vor să ieie parte a se adresa la secretariatul corpului contabililor până în ziua de 17 crt.

x Asociația Culturală a Femeilor Evree, invită membrele și publicul să asiste la conferința d-lui MOSES DUFF *„O cotitură în istoria omenirii"*, care va fi ținută Luni 13 Aprilie a. c. ora 5 p. m. în localul asociației culturale „B'nei Brith" din Iași str. Ștefan cel Mare No. 40.

x *La Camera de Asigurări Sociale*, s'au alcătuit tabloul asiguraților, cari au nevoe de a fi trimiși la băi, în timpul verei. Tabloul cuprinde 179 bolnavi.

Dar acest tablou nu e definitiv de oarece și Centrala Caselor de asigurări sociale face un triaj.

Să sperăm însă, că se va face de către consiliul casei din Iași un demers pentru a se respecta tabloul alcătuit.

x Epitropia sinagogei „Kahane", anunță publicul evreesc că Marți 14 Apr. ora 11 a. m. Dl. Rabin Sch. Landman va ține o conferință cu tema „Solidaritatea tineretului evreu".

x Banca Centrală Cooperativă a cerut Tribunalului să dispue scoaterea în vânzare prin licitație publică a imobilelor obștei „Infrățirea" din Andrieșeni, pentru o datorie de 1,620,000 lei.

Tribunalul a fixat termen.

x *Un mare bal popular*, va avea loc mâine, 12 Aprilie ora 8 seara, în saloanele Sfatului Negustoresc.

Fanfara Reg. 13 Inf. va delecta publicul cu cele mai moderne arii.

RENTA INZESTRARI
Renta consolidării, Bonuri de Impozite, Titluri Urbane Iași și orice efecte și acțiuni, cumpără și vinde BANCA
EM. MARCOVICI
IAȘI
Str. Ștefan cel Mare 15
la cursul Bursei din București.
Stăm la dispoziția Onor. publicului cu orice informațiuni de Bursă în mod cu totul gratuit.

O migrenă....

Numai unul stă deoparte și suspină dureros...
(Un NOVAL doară să ieie și să facă sănătos!)

Pentru domnii eleganți
Cămăși, cravate, mănuși, batiste, cordoane
Ultimele noutăți produse străine cu prețuri convenabile la **Favorit**

LA TOATE LOTERIILE
LA TOATE CLASELE
cele mai multe și mai mari câștiguri le plătește numai colectura norocoasă
H E R M E S
B. Herescu & H. Florescu
Tragerea clasei a 2-a la 15 Aprilie
Birourile colecturei sunt deschise în permanență.
Cumpărați-vă lozuri noui. Prețul lozului de clasa 2-a lei 400 cu care puteți deveni milionar. — Facem înlesniri de plată.
Sucursala Iași Str. Lăpușneanu 65

ULTIMA ORĂ

Frământările dela liberali

Intrevederea d-lui Victor Iamandi

cu secretarul general al partidului

Acțiunea pentru o prefacere profundă în partid și guvern

Bucureşti 11 -- Ieri au avut loc ultimile întrevederi şi consfătuiri în legătură cu frământările din partidul liberal, înainte de începerea armistițiului pascal.

La prânz a avut loc o întrevedere între d. Bebe Brătianu, secretarul general al partidului liberal şi d. ministru Victor Iamandi.

Această întrevedere este în directa legătură cu consfătuirea parlamentarilor moldoveni, pregătită pentru vacanța Paştelui şi eare va constitui prima manifestație liberală, în care se va cere public, demisia d-lui Inculeț.

*

Cercurile guvernamentale asigură că gruparea „Păreri Libere" rămâne devotată d-lui Tătărescu.

In acest sens se va produce imediat după sărbători, o manifestație publică a frunțașilor liberali dela „Păreri Libere".

Atitudinea bătrânilor liberali

pentru clarificarea în partid

Agitația din partid însă nu va lua sfîrşit decât după sărbători.

Acțiunea cadrelor liberale ca şi înapoierea d-lui Dinu Brătianu din străinătate vor grăbi o clarificare a situației.

Cercurile bătrânilor liberali afirmă ca d. Gh. Tătărăscu e în căutarea unei soluții, cu atât mai mult cu cât astăzi, întreg partidul este alături de şeful său, şi chiar cu riscul unei treceri în opoziție, reclamă o neîntârziată rezolvare a acestei chestiuni.

Aceleaşi cercuri afirmă că d. Gh. Tătărăscu va încerca o remaniere care ar putea cuprinde şi o trecere a d-lui Inculeț la un alt departament.

In chipul acesta s'ar putea ajunge la un compromis care să satisfacă ambele tabere.

Se crede că cu prilejul acestei remanieri se va acorda o satisfacție d-lui Victor Iamandi.

Cum se va face remanierea

In ce privește remanierea, se afirmă că d. Victor Iamandi va primi un departament plin.

Pentru locul de subsecretar la interne se vorbea de dnii Votel Tătăranu şi Sergiu Dimitriu. D. Tătăranu, însă a declarat că nu primeşte, pentru a nu apare că a luptat în fruntea „Părerilor Libere" din interes personal.

D. Leon, subsecretar la industrie, iesă din guvern, trecând la Banca Națională. In locul d-sale va veni d. Alimăniteanu.

Deasemeni se vorbeşte şi de ieşirea din guvern a d-lor M. Negură şi Valer Roman, subsecretari de stat, primul la domenii şi al doilea la muncă.

In locul d-lui Negură ar urma să vie d. V. G. Bârcă, vice-președinte al Camerei.

D. Valer Roman ar primi altă însărcinare.

Trei nopți dearândul

S'au efectuat puternice razii

LA IAŞI

1000 persoane suspecte sânt trîate la poliție.

Dnii chestor Stamboliu, Grigore Botez directorul poliției, Gh. Stănciulescu şeful biroului judiciar, şefii comisariatelor precum şi numeroşi polițişti, au efectuat în ultimele trei nopți, puternice razii în tot orașul. Au fost controlate toate localurile de noapte, consumatorii fiind obligați să se legitimeze.

Deasemenea echipele de polițişti au cerut identitatea tuturor pietonilor care li se păreau suspecți.

Cei cari nu aveau acte în regulă au fost trimişi la chestură. In total s'au operat aproape 1000 arestări.

Triajul se face de către personalul biroului judiciar, condus de d. Gh. Stănciulescu. Printre cei arestați se află numeroşi indivizi urmăriți pentru diverse delicte.

După ce poliția va termina cercetările, infractorii vor fi trimişi parchetului.

Au fost achitați

elevii din Botoşani acuzați de comunism

Botoşani 11.—Un grup de 18 elevi şi eleve de la liceele „Laurian" şi „Carmen Sylva", precum şi de la şcoala superioară de comerț, au fost arestați pentru că ar fi făcut propagandă comunistă şi ar fi strâns fonduri pentru deținuții politici din închisori.

Au fost trimişi în judecată numai 4 dintre ei.

Tribunalul din Botoşani, judecându-i, i-a achitat de orice penalitate.

Dela Soc. „Junimea israelită"

Duminică 5 Aprilie, ora 10 dimineață, a avut loc adunarea generală a societății culturale „Junimea Israelită" la şcoala primară de băeți „Moritz şi Betty Wachtel".

Au luat parte toți membri cotizanți, iar d. Jack Leibovici, președintele societății, a făcut o amănunțită dare de seamă asupra activității pe anii 1933—1934 şi 1935 şi bilanțului soc. controlat şi verificat.

Adunarea dă descărcare gestiunei şi aprobă bugetul pe anul în curs.

D. Ing. Buchman, președintele comisiunii de alegeri, constatând că nu s'a prezentat decât o singură listă în frunte cu dnii Jack Leibovici, Dr. Milian, H. Goldştein, I. Kselovici, Leon Katz, Eisenhendler, Wolf Weinberg, S. Rosentzweig, membri, şi M. I. Moscovici, ing. Bril şi H. Rotenberg, cenzori, o declară aleasă.

Președintele Soc. urează spor la muncă, după care adunarea a luat sfârşit.

Accidentul mortal

din gara Nicolina

Soldatul Alexandru Ionescu din reg. II Transmisiuni voind să se urce în trenul de marfă Bârlad-Iaşi care trecea prin stația Nicolina, a alunecat sub scara unui vagon şi s'a ales cu picioarele tăiate dela genunchi. Cu „Salvarea" victima a fost transportată la spitalul Militar şi supusă unei intervenții chirurgicale.

In timpul operației, soldatul Ionescu a încetat din viață.

Cazul Gr. Duca

Ziarul „Viitorul" oficiosul guvernului, publică următoarea informație:

„Intrebat dacă este exact că, ar fi cerut înscrierea în organizațiunea partidului național-liberal dele Iaşi, d-l deputat Grigore Duca, a declarat că n'a solicitat înscrierea în nici o organizație județeană".

Cearță şi încăerare între săteni

din cauza unei slujbe religioase

Mitropolia a trimes în satul Hadâmbul pentru a oficia slujba religioasă, pe călugărul Nicodor Ionescu. Parte din săteni s'au împotrivit la acest lucru, spunând că au preot la Mironeasa şi au încuiat biserica.

O altă parte din săteni au cerut ca să ne lasat călugărul să oficieze slujba. Cele două tabere s'au încăerat înregistrându-se câțiva răniți.

S'a expediat o adresă Mitropoliei, cerându-se rechemarea călugărului, în scopul liniştirii spiritelor. VIF.

Către membrii Băncii populare „Leul"

Primim:

Membrii Băncei Populare „Leul" din Iaşi sunt invitați a trece fără întârziere în zilele de 13 şi 13 (a doua şi a treia zi de Paşti) între orele 2—4, cu carnetele şi recipisele de depuneri, pe la d-l Anton Bejenaru din Iaşi Şos. Națională No. 230, pentru a lua cunoştință de demersurile făcute de delegați însărcinați cu aceasta, şi rezultatul obținut cu ridicarea stării de lichidare a Băncei precum şi întocmirea unui borderou pentru asigurarea capitalului, depunerilor şi fondului imobil,—întrucât interesele B. P. Iaşi, a ținut o adunare generală cu 15 membrii, pentru ştergerea capitalului şi depunerilor.

Pentru salvarea acestei instituții atât de necesară membrilor ei, rugăm a da atenție acestei invitațiuni, asigurându-şi cu această fiecare membru, economiile lui.

Ateneul Popular Tătăraşi

a instalat cinematograf

Comitetul conducător, cu mari sacrificii a instalat în sala Ateneului Tătăraşi un cinematograf „Sonor-vorbitor", ultimul tip.

Instalația a fost făcută de marea casă de aparate cinematografice din București „Hamy Körting".

Deschiderea oficială are loc Duminică 12 Aprilie (prima zi de Paşti) când va rula cel mai frumos film al stagiunei „Rapsodia Dragostei" cu Paul Hörbiger,—încadrat de un jurnal sonor şi o complectare.

Programul se va schimba de două ori pe săptămână.

Tot odată facem cunoscut tinerilor din cartierul Tătăraşi, că s'a aprobat înființarea unei cohorte de cercetaşi denumită „Cercetaşi Aviatori". Cohorta va fi formată din două categorii: cercetaşi piloți dela 16—18 ani, iar până la acea vârstă cercetaşi aviatori.

Inscrierile se fac în fiecare zi la Cancelaria Ateneului.

Vizită

Bucureşti 11.—O telegramă din Paris anunță că mareşalul Franchet d'Esperey va veni la București ca oaspete al suveranului şi va asista la serbarea de 10 Mai.

Dela București, oaspetele rancez va pleca la Belgrad.

Constituirea eforiei Spitalului „Caritatea"

Eri s'a procedat la constituirea comitetului eforiei sanitare de ocrotire a spitalului „Caritatea" din Iaşi.

A fost ales președinte d. Oswald Racovită, primarul municipiului, vice-președinte d. prof. dr. Alex. Slătineanu, secretar d. dr. A. Moruzi, casier d. N. Postică, şi membri d-nii Ing. M. Volanschi, prof. P. Bogdan, general Toma Dimitrescu şi av. N. Bogdan.

Arestarea

unui fost şef de stat

New-York 11.—Fostul președinte al Mexicului, d. Cales, a fost arestat împreună cu mai mulți colaboratori ai săi.

Ce păteşti

când îți place vecina

Botoşani 11. — D-na Ana Corobolea din str. Fulgerului 76, aflând că soțul său o înşeală cu vecina Smaranda D. Corjos, a luat câțiva martori, făcând o descindere la rivala sa.

Aci găsindu-şi soțul în costum foarte sumar, l-a luat la bătae, silindu-l să fugă acasă aşa cum era,—spre deliciul recătorilor.

x BALUL EŞENILOR, toți funcționarii, toate funcționarele, toți meseriaşii şi toate lucrătoarele şi-au dat întâlnire *Luni 13 Aprilie* (a doua zi de Paşte) la cel mai select Bal dela „Sfatul Negustoresc", ce are loc în ambele saloane, cu cele mai plăcute distracții, iar jazurile 2 Transmisiune şi Sigalii, vor distra pe vizitatori.

Puiul Mamei

cu FRANCISCA GALL
şi BUFFALO BILL
ambele serii odată
de Paşte la
CINEMA PHOENIX

Informațiuni

x **De Sf. Paşti, urăm numeroşilor cetitori ai „Opiniei" sărbători fericite.**

x Delegația permanentă liberală întrunită ieri la prânz, a hotărât să organizeze un pelerinaj la Sinaia, în ziua de Vineri 17 Aprilie.

In acest sens a avut loc un schimb de telegrame între d. Victor Iamandi şi organizația liberală ieşană.

x Amânăm pe numărul viitor continuarea pasionantului reportaj despre mişcarea stilistă din nordul Moldovei.

x „POLITICA" DE PAŞTI-Numărul festiv de Paşti al ziarului „Politica" apare astăzi după amiază în 6 pagini cu un bogat material balistristic, critic şi informativ.

D-nii Demostene Botez şi prof. Traian Gheorghiu semnează interesante articole asupra evenimentelor la ordinea zilei.

Numărul este complectat cu reportagii asupra: afacerii cu soc. apelor, crizei politice, misterul fondurilor secrete, vinderea fabricei Rameder; apoi cronica rimată a săptămânii şi un original dialog între statuile ieşene.

Deşi în 6 pagini „Politica" se va vinde tot cu un leu".

x *Numărul viitor al ziarului nostru apare Marți 14 April (a treia zi de Paşti).*

x EXPOZIȚIE.—Mâine Duminică dimineață are loc în sala de lângă cofetăria Funiac, deschiderea expoziției de caricatură-sculptură, a d-lui Costel Ioanid.

x In toiul unei încăerări între sătenii D. Prodan şi Th. Vitcu din Andrieşeni, a fost ucis gardianul public D. Teodorovici, care intervenise spre a-i linişti.

x Parchetul local a primit ieri dispoziții unii telegrafice dela d. ministru Nistor, de a închide şi sigila toate cluburile de joc de noroc din Iaşi.

x **Teatrul Național.**— De sărbători, la Teatrul Național se va juca:

Ziua I-a matineu „Mai mult de cât dragoste", seara „Otrava".

Ziua II-a matineu şi seara opereta „Vagabonzii".

Ziua III-a matineu „Otrava", seara „Vagabonzii".

Pentru sezonul de primăvară

Nasturi, bucle, agrafe, ultimele noutăți extrem de eftin vinde
Mag. LA MARCU
STR. CUZA VODĂ 3
vis-a-vis de Farmacia Jelea)

Ştiri politice

Bucureşti 11. — In cursul lunei viitoare va avea loc în Capitală o mare demonstrație național-țărănistă cu ocazia aniversării fuziunii cu lupiştii.

D. prim-ministru Tătărescu a încrat aseară la ministerul de externe, unde a primit importante comunicări dela d. Titulescu, în legătură cu mersul evenimentelor internaționale.

D. Grigore Filipescu care se află la Paris, a avut o întrevedere cu d. N. Titulescu.

D. Titulescu a plecat aseară la Cap Martin, unde va petrece Sărbătorile.

D. Titeanu n'a spus adevărul

Cazul de la Valea Bradului. Meritul este al d-lui Inculeț

Ziarul „Epoca" de astăzi publică un reportaj în legătură cu cele declarate de d. Titeanu asupra cazului dela valea Bradului.

Ziarul precizează că d. Titeanu n'a aflat cele ce s'au petrecut, decât după ce incidentul fusese rezolvat.

Aceasta, din cauză că d. col. Cihaia a informat direct pe d. Inculeț asupra situației celor 400 de jandarmi din Valea Bradului. D. Inculeț a dat ordin *să nu se tragă*, echipa de jandarmi trebuind să se retragă fără a face uz de arme.

D. Titeanu şi-a asumat fapte pe care nu le-a săvârşit.

Ungaria a pregătit călcarea

Tratatului dela Trianon?

Bucureşti 11.— Ziarul „Curentul" apărut astăzi dimineață în Capitală publică o telegramă care anunță, că după unele ştiri, Ungaria ar fi hotărât să urmeze exemplul Germaniei şi Austriei, violând stipulațiile tratatului de la Trianon.

Hotărârea va deveni publică, imediat după sărbătorile de Paşti.

Nu se face reintregirea țărănistă

O declarație a d-lui prof. P. Andrei

Un colaborator al ziarului nostru a întâlnit pe d. prof. P. Andrei şi l-a întrebat ce cu zvonul unei reintregiri a partidului național-țărănesc cu gruparea lunian. D. prof. Andrei a declarat textual:

„Zvonul e de domeniul fanteziei. Aş dori din toată inima ca d. Iunian să revie la partidul nostru; dar, spre regretul meu, ştirile în această chestie, nu sunt exacte". REP.

Cămăşi, cravate, mănuşi, ciorapi ultimele noutăți vinde eftin mag. **EDUARD**

DE VANZARE stupi sistematici cu şi fără albine şi multe materiale de stupărie. Str. Sf. Andrei No. 17.

Scuri timp în localitate

Consultați prezicătorul
GANDHI
care ştie tot, vede tot.
Str. I. C. Brătianu 99, Iaşi

DOCTOR
SOLO SCHREIFEL
Specialist în Boli de piele Venerice, syfilis
Diagnostic precoce al syfilisului prin examenul ultramicroscopic
Diathermie
Raze Ultra Violete
consultații şi tratamente
7—10 dim. şi 2—9 seara
Str. Anastasie Panu 70
(vis-a-vis de Palatul Administrativ)

GRIPA
cu tot convoiul ei de neajunsuri: dureri de cap, de spate, de piept, febră, tulburări nervoase, trebue combătută cu un medicament care să fie antinevralgic, să coboare temperatura şi să calmeze nervii; aceste calități le are numai
NEVRALGINE JURIST

Doamna
Dr. C. Parhon Ştefănescu
Medic Primar al Spit. Socola
Boale nervoase şi ale glandelor cu secrețiuni interne
Consult. 2—4 p. m.
Strada I.C. Duca No. 16
(fostă Muzelor)

Koenigsmark
cu fermecătoarea
Elisa Landi
Al doilea film
Domnița Codrului
DE PAŞTE LA
CINEMA SIDOLI

DOCTOR
A. Dascăl
Boli interne Venerice şi Sifilis
Tratamentul blenoragiei la barbați şi femei.
Diathermie urologică şi generală.
Consultații şi tratamente
7½—10 a. m. şi 2—9 seara
Duminica 9—12 a. m.
Iaşi, str. Cuza Vodă 4 vis a vis de Camera de Comerț

DOCTOR
S. Goldstein
Strada Academiei No. 1
(vis-a-vis de Hotel Traian)
Boli de Femei Venerice — Sifilis Diatermie
Tratamente cu
Unde ultra-scurte
pentru Metrite, Salpingo-ovarite, Blenoragie cronică, Prostatită, Impotență, Flebită, Reumatism' Artrite cronice. Cons. 10—12, 3—7

Marea Colectură Principală
Campus & Bassa
Sucursala Iaşi — Str. Lăpuşneanu No. 16 (colț Banu)
Spre a înlesni pe jucătorii cari vor să înceapă jocul la clasa 2-a cu tragerea la 15 Aprilie, vindem un sfert de loz clasa 2-a cu următoarele modalități de plată:

la cumpărarea clasei a 2-a se va achita	**Lei 250**
pentru clasa 3-a va achita	**Lei 250**
şi pentru clasa 4-a	**Lei 300**

Provincie, remiteri la cerere *Sucursala specială „Vulpea" Cuza Vodă 1*

200 lei gr. AUR
cumpără numai
LEON G.
Str. Bratianu Nr. 82
vis-a-vis de str. Mărzescu

La Roxy în Săptămână Paştilor
Shirley Temple în
BUCLE DE AUR
Al doilea film
Amiral fără voie cu SZOKE SZAKAL
Miky Maus şi Pathe Nathan complectează programul

Tratamentul hemoroizilor ...costisitor? Nu!... Vă rugăm a vă convinge personal şi a cumpăra la farmacie SUPOZITOARELE HEMORRHOIDALE ***ANUSOL*** GOEDECKE. Puteţi întrebuinţa acest remediu liniştit şi fără nici o frică, şi vă veţi mira văzând în ce scurt timp veţi constata o uşurare a durerilor Dvs. Supozitoarele Anusol au un efect sigur şi sunt regulat recomandate de medici.
Ele se găsesc la farmacii.

IN INTERESUL SANATATII D-stră purtaţi haine curăţite higienic la
MARTIN BUCHHOLZER
Unica intreprindere care degresează, desinfectează şi extrage praful radical.
prin instalaţii speciale cu benzină fierbinte.
Secţii speciale pentru: Curăţit covoare şi pălării
Revopsit haine după eşantion
Birouri de primire în oraş şi provincie

Zâmbetul zilei...

Petrecere de Paşti

ZUA I
precum se ştie,
Că şi'n cartea sfântă scrie,
Se cuvine ca să-ţi fie
In beşug şi veselie.
De aceia fiecare,
Pentru-o zi aşa de mare,
Se împuşcă, dacă n'are,
Băutură şi mâncare.
Dacă nu-i ajunge-o sută,
Mai aleargă şi 'mprumută,
Chiar pe soacră o sărută,
Numai s'aibă bani destui
Pentru miel şi pentru pui.

Pregăteşte omu', bietul,
Că bzuit şi cu încetul,
Borşişorul şi cotle'ul.
Dimineaţa, cum se scoală,
Slab de post, ca după boală,
O ia calm de la pârloală
Gustă borşul, o sarmală,
Trece-apoi şi la friptură,
Trage un pic de băutură
Cotnărel de rang divin,
Alternat şi cu pelin.
Vine rând la cozonac,
Şi-i trage tură după plac,
Te te umpli ca un sac;
Simţi şi tu că mai renaşti,
Tragi un somn, te scoli, mai caşti
Şi... s'a dus o zi din Paşti.

*

ZIUA II.
vin cu toţi:
Unchii, fraţi şi nepoţii.
Vin buluc, ca Ostrogoţii,
De te vâră în emoţii.
Vine Tinca cu Mitică,
Plus o verişoară mică;
Lina, Miţa, unchiul Lică,
Trei cumnaţi, o nepoţică,
Soacra, socrul din Banat,
Vărul de la Calafat,
Sora, ce s'a măritat
La Crăciun cu-un împiegat.
Toţi dispuşi, — nevoe mare,
Şi cu poftă de mâncare,
De te uiţi în buzunare,
Trimiţi slujnicele să care
Ceva ţuică, ouă, vin.
Farfuri de la vecini,
Căci salonu-acum e plin
Toţi vorbesc de dans, de cânt
De război, despre pământ,
De'nvierea Celui Sfânt..
Şi tu socoteşti câţi sânt,
Ca să ştii ce-i de făcut
Ce mai e de împrumut,
Să apari ca om avut
Primitor, bine crescut.
Ii serveşti cum se cuvine
Şi când pleacă toţi, în fine,
Oftezi tu; zice nevasta:
—Bine că s'a dus şi asta!..

ZIUA III
... ameţit
De ce-a fost şi ce-ai păţit,
Socoteşti ce ai cheltuit;
Când vezi vinul pe sfârşit,
O porneşti în deal sau vale
La Copou la „Trei Sarmale"
Să bei altul, din pocale,
Cu ţigan şi ţambale.

*

Dar când ştii că mâine, din nou
Incepi slujba, la birou
Uiţi de chef şi de Copou,
Nu mai vrei să fii erou,

*

Uite-aşa, pe-al vremii drum,
S'a dus Paştele şi-acum
Seara 'n pat, făureşti planul
Cum o să petreci la anul...

AUREL LEON

Invierea lui Hristos

O sărbătoare creştinească mai mare, mai plină de bucurie şi de mister decât Paştile, nu este. Ea stă în fruntea tuturor sărbătorilor noastre. Ea este coroana neumbrită a sărbătorilor bisericeşti. Pe dreptul dar cântă biserica noastră în această zi: „Această numită şi sfântă zi, una a sâmbetelor, împărăteasa şi doamna, al praznicilor praznic şi sărbătoare este ziua sărbătorilor, întru care lăudăm pe Hristos în veci". Invierea e ziua Domnului cea mai mare şi cea mai luminată. Iată acum se împlinesc toate profeţiile din V. Testament. „Ci Dumnezeu cel ce mai înainte a vestit prin gura tuturor prorocilor lui, că va pătimi Hristos, a împlinit aşa". „Şi toţi prorocii de la Samuil, şi ceilalţi, câţi au grăit mai înainte, au vestit zilele acestea". (Fapte, III 18 şi 25).

Marele împărat, profet şi psalmist David tot despre înviere a zis: „Nu vei lăsa sufletul meu în iad, nici vei lăsa pre cel cuvios al tău să vadă stricăciune". Dar, însuşi Iisus a profeţit despre patimile şi învierea sa, zicând: „Şi-l vor da pre el neamurilor ca să-l batjocorească şi să-l bată, şi să-l răstignească, dar a treia zi va învia". (Mat. XX, 19).

Minunea învierii Domnului este piatra de temelie a creştinismului. Cine nu crede în ea, nu se poate numi creştin. Necredincioşi au fost în toate veacurile. Aceştia zâmbesc la bucuria nestăvilită, care cuprinde întreaga noastră fiinţă în noaptea plină de mister, în noaptea celei mai mari minuni, în noaptea Paştilor. Dar, bucuria întregii creştinătăţi este firească şi legitimă, căci biserica cântă: „Aceasta este ziua care a făcut-o Domnul, să ne bucurăm şi să ne veselim întru dânsa".

Pentru necredincioşi, pentru cei ce se îndoesc de realitatea învierii lui Iisus, pentru cei ce nu vor să se salute de la Paşti până la Inălţare—după tradiţie creştinească—cu salutarea de „Hristos a înviat!" „Adevărat a înviat!" Pentru cei ce nu vor să creadă decât în materie şi în ştiinţa veacului, pentru filosofii şi savanţii, cari socot, că printr'un număr de descoperiri ştiinţifice, au pătruns toate tainele Universului, pentru toţi aceştia, a'â de magistral a scris marele apostol al neamurilor, dumnezeiescul Pavel:... „Şi de nădăjduim în Hristos numai în viaţa aceasta, mai ticăloşi decât toţi oamenii suntem. Iar acum Hristos s'a sculat din morţi; începătură celor adormiţi s'a făcut. Că de vreme ce prin om s'a făcut moartea, prin om şi învierea morţilor. Că precum în Adam toţi mor, aşa întru Hristos toţi vor învia.

Iubite cititor! De te-ai împărtăşit în sf. şi marele post cu trupul şi sângele Domnului, prăznuieşte acum creştineşte această sfântă şi mare zi Cântă din suflet: „Hristos a înviat!"

Pr. N. V. Hodoroabă

IDEI ŞI FAPTE

Pătimind, mereu şi întotdeauna

A pătimi însamnă a te purifica şi a te pregăti pentru o viaţă mai frumoasă, mai omenească, mai bogată'n bucurii. Din suferinţă naşte fericirea cea adevărată şi veşnică. Cine n'a fost înjosit şi batjocorit, nu va şti să preţuiască îndeajuns iubirea frăţească a aproapelui; cine n'a îndurat chinurile foamei nu se va învrednici niciodată să simtă satisfacţia belşugului.

„..Şi iarăşi nărăm unul altuia minunata povestire despre Acela care a pătimit, s'a purificat şi a binemeritat dela Dumnezeire şi dela semeni; despre Omul din suferinţa Căruia s'a născut cea mai curată, cea mai perfectă dragoste.

„..Şi ne gândim încăodată —astăzi mai mult ca în oricare altă zi — la destinul trist al unei omeniri, silită să îndure aproape un sfert de veac unul din cele mai îngrozitoare martirage.

Războaie crâncene; milioane de victime; şomaj; criză; suferinţe atroce; ură şi invidie; răutatea fenomenală a tuturor. Şi iarăşi perspectiva unui măcel mondial —se poate —care o soartă mai tragică a unei generaţii?

Iisus, Cel răstignit pe cruce, învie iarăşi din morţi şi ne cheamă încăodată stăruitor la o altă viaţă; ne aminteşte de datoria pe care o avem de îndeplinit faţă de noi înşine şi faţă de aproapele.

Iisus repetă duiosul Său apel la sufletele oamenilor, propovăduieşte iarăşi căinţa, iertarea păcatelor, dragoste.

Va fi ascultat de astădată? Nu va mai răsuna glasul Său din'n în pustiu? Ne vom trezi cu toţii deodată din somnul cel greu, vom deschide bine ochii spre a scăpa definitiv de sub teroarea unor visuri urâte.

I. L. BASARABEANU

Aperitiv delicios
Sănătate, putere, vigoare
Vin Tonic Dr. Becescu
59 Lei Farmacia Becescu

Cronica Humorului

Băiat şmecher

— Dece fugi aşa de iute, măi Sandule?

— Vreau să ajung mai de grabă acasă, să mă bată mama, căci dacă vine şi tata, atunci bătaia e dub'ă.

*

Avantaj

Intendentul unui cimitir a cărui soţie a murit, ceru epitropiei un loc gratuit pentru soţia sa.

Preotul îl refuză categoric.

— Imi pare foarte rău. Dacă ar fi vorba de d-ta personal, ţi l'aş da cu cea mai mare plăcere!

*

Nu pătează.

— Domnule restaurator, chelnerul d-tale este un bou m-a vărsat ciorba pe haină.

— Nu face nimic. Ciorba noastră nu pătează.

La ordinea zilei

Aspecte ieşene

Primavara dulce — Vitrinele — Pieţele

Sopranele corurilor religioase vor ridica imnul cast şi triumfal: „Primăvară dulce", vom ciocni ouă roşii; ne vom făli în haine noi; în rochiţe noi, femeile surâd mai captivant, iar barbaţii par şi mai îndrăzneţi. Pe Lăpuşneanu forfotesc tinerii în goană după senzaţii de primăvară.

In grădini, pe iarbă verde, pe buturugele şi băncile de la Copou, dela cel mai bogat negustor până la bonă şi şoferi, toţi zâmbesc cu înţelesuri, „flirtează", fac ochii galeşi şi iubesc. O sevă de viaţă nouă circulă prin suflete şi plante.

Vitrinele

Ouăle roşii, cozonacul, iarba verde cu miel şi vin, scrânciobul şi fotograful „à la minut", sunt aspecte ce revin identice în fiecare an de Paşti. Se înnoesc însă vitrinele.

Ne vom opri o clipă în faţa unei vitrine de cofetărie.

In lumina orbitoare, tronează construcţiuni subtile şi complicate din ciocolată şi zahăr. Fructe zăhărite în coşuri elegante. Uriaşe prune verzi şi roşii felii de pere strălucesc subt pojghiţa lor de zahăr, subt ochii jinduitori ai copiilor. Intrăm. O duduiţă cu şorţ alb şi unghii manicurate în culoarea siropului de smeură, ne serveşte un om magnific de ciocolată.

— Numai 800 lei...

In dosul unui geam uriaş al unei florării, imense garoafe roşii şi albe, trandafiri cu petale delicate, cartuşi cu înfăţişări de plantă de vaze, Vase mari cu liliac şi ghivece de Ortensia aşteptă ceasul de mâine ca să plece spre alcovul capricioasei amante, spre salonul logodnicei bogate. Şi mai sunt buchete de violete pentru studenta săracă sau ucenica sentimentală.

Iată şi vitrinele ce-şi cântă simfonia toaletelor femenine cari ispitesc... Bietele femei, nevestele de funcţionar sau ale de burghez modest,—cum să nu stea ele ore întregi în faţa atâtor minuni menite să înfrumuseţeze viaţa răsfăţaţilor soartei?

Printre flacoanele de parfum, ce-şi irijează verdele de sticlă pe etajerele de celuloid vopsit, trec chemări drăceşti de ispită.

Puturi de pudră, voluptoase şi enorme, chiamă obrazul fin al blondei ce le mângâie cu privirile. Cutii de sticlă mată şi atâtea mici nimicuri ale toaletei femeieşti se răsfaţă şi atrag şi se fac mai frumoase de atâţia ochi ce le-au privit.

Iar în faţa lor, doi necunoscuţi, mânâncă seminţe de dovleac, suflând cojile cu dispreţ la distanţe apreciabile.

— Bine e să ai bani!

— Cui i-o spui?!

Pieţele

La piaţă, azi de dimineaţă încă de la ora 5 îmbulzeală şi scumpete şi cred că preţurile vor rămâne exorbitante, până diseară.

Apelăm la guvern, ca înainte de orice altă măsură să ieftenească pâinea, carnea şi peştele, baza de alimentaţie a populaţiei sărace, care a fost anul acesta nevoită să facă Paştele cu mămăligă şi fasole.

G. BARU

Examen de drept

— Ce se cere la un testament?

— Un mort şi moştenitorii.

La ferma
DAN BADAREU
(tramvaiul Păcurari)
se vinde de Sf. Sărbători, în sticle şi damigene
Vin gata taxat
Calităţi excelente
Lei 5, 6 şi 7 litrul
Acestea sunt preţuri de en gros

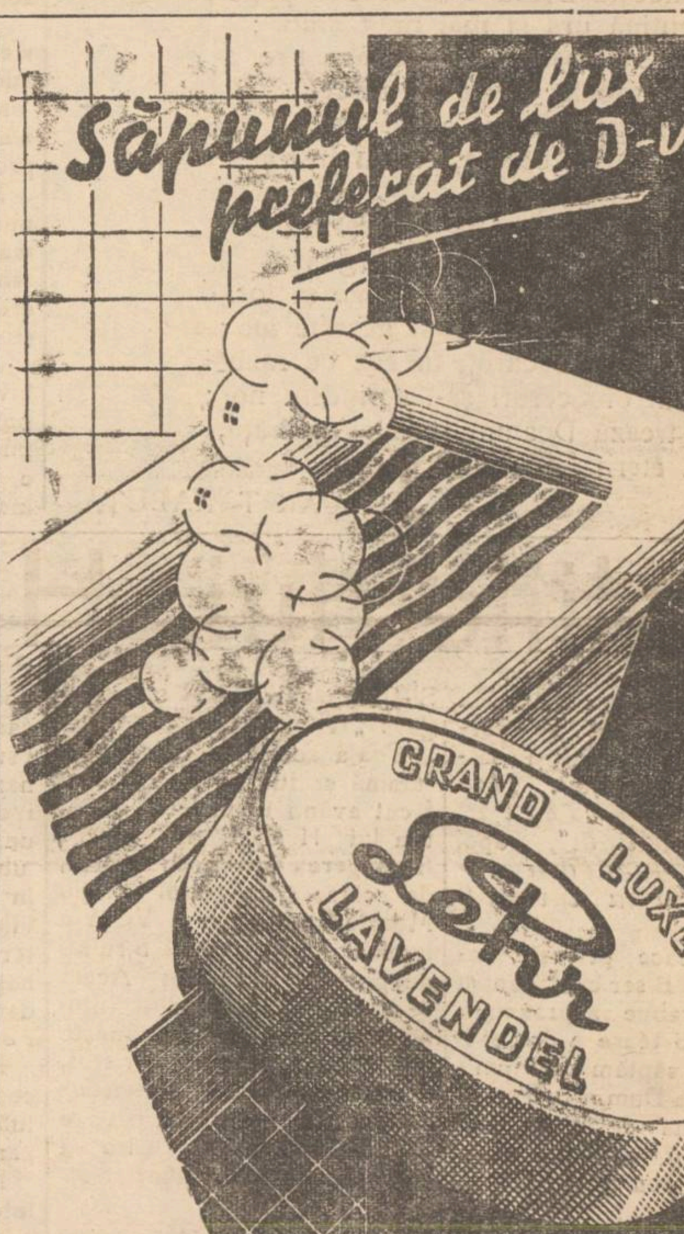

Ocazie unică
Azi Sâmbătă 11 Aprilie ct.
Ultima zi rămasă din
Luna Eftină
CU PREŢURI DE SACRIFICIU
la magazinul de încălţăminte
„QUADRAT"
Iaşi Str. Ştefan cel Mare No. 15

Pantofi damă din chevreux şi antilopă, formele cele mai noi preţ foarte redus dela lei 195

Pantofi bărbăteşti din box superior în negru şi maron stil comandă dela lei 245 per.

Pantofi tennis cu talpă cauciuc	dela lei 60	per.
Pantofi de casă eleganţi de piele toate cul.	70	„
Pantofi cauciuc marca Quadrat	80	„
Pantofi de lac şi box pentru copii	Lei 95	„
Pantofi p. şcolari şi şcolăriţe	„ 145	„
Pantofi de satin pentru dame	lei 175	per.
Pantofi sport din box şi hunting	„ 245	„
Pantofi de damă chevreux şi antilopă	„ 275	„
Pantofi bărbăteşti preţ de sacrificiu	„ 245	„
Pantofi bărbăteşti cu talpă creppe	„ 325	„

Primim drept plată bonuri Renta Consolidărei Tranşa B., Renta Inzestrării tranşa A. şi bonuri de impozite.

Profitaţi de această unică ocazie.

TRATAMENTUL IMPOTENŢEI

„A bicIui organismul, nu în seamnă a-l vindeca", a spu odată marele Charcot şi acest adevăr nu se aplică nicăer mai bine ca la tra'amentu impotenţei. De aceea se recomandă cura cu tabletele Reton, care redau bărbatulu slăbit vigoarea tinereţei.

Efectul Retonului se observă deabia în ziua a treia a tratamentului, ceeace dovedeşte că Retonul nu este un simplu excitant, ci un medicament, care acţionează puternic asupra cauzelor impotenţei.

Acest efect însă se menţine puternic în tot timpul tratamantului şi stărue 8-10 zile după întreruperea acestula.

Deaceea persoana, care vrea să fie în permanenţă în deplina posesie a forţelor sale, trebue să facă un tratament cu Reton, care să dureze 21 zile, iar după o pauză de nouă zile să reînceapă tratamentul, şi aşa mai departe.

Preţul unui tub cu 25 pastile lei 98. De vânzare numai la farmacii şi drogherii.

În provincie rambursăm lei 110. Reprezentant general E. & L. Cioabă, Str. Speranţei 37. Bucureşti 3.

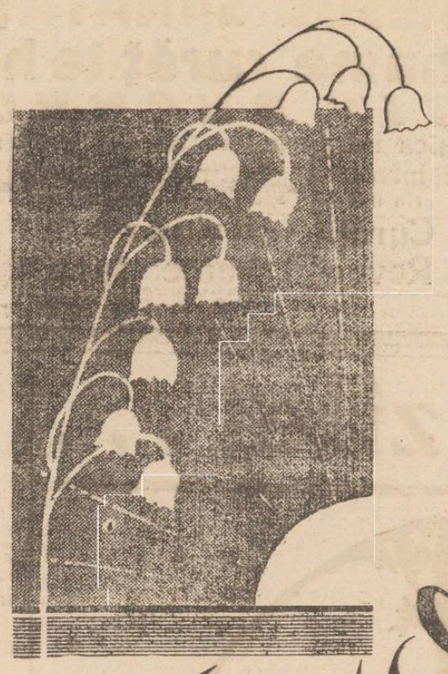

Lumina SOARELUI de primăvară DĂ VIAŢA FLORILOR...

Fleurs d'Avril

.... dă fiinţei Dv. prospeţimea, tinereţea şi gingăşia unei zile de primăvară însorită, prin parfumul lui turburător, ca o adiere plină cu mireazma tuturor grădinilor.

VERITABILĂ NUMAI IN AMBALAJUL ORIGINAL

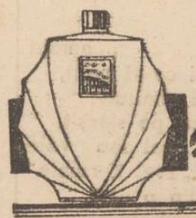

APA DE COLONIA Fleurs d'Avril

Legrain

Rugă de Paşti

Pentru pacea popoarelor

— 1936 —

Dă-ne Doamne Sfinte, pace şi unire,
Şi revarsă numai, valuri de iubire,
Din acel puternic, nobil sentiment
Ce-a venit cu lumea de sub firmament ;
Căci de când e lumea stelele s-atrag,
Şi de-o veşnicie, se privesc cu drag ;
Şi planete mândre umblă, se'nvârtesc
Şi de când e lumea, nu se mai ciocnesc ;

Răspândeşte Doamne în a ta grădină,
Cât de multă pace, linişte, lumină,
Răspândeşte Doamne în al Tău popor,
Mai puţină ură şi mai mult amor ;
Şi revarsă Doamne în întreaga fire,
Dulce armonie, dragoste, unire ;
Fă ca muritorii ce-s copiii Tăi,
Să nu se'nvrăjbească, să nu fie răi ;

Însă, dacă lumea ţine cu'ndârjire
Să se prăbuşească în nemărginire,
Şi morţiş se trage spre sânge şi foc,
Ori din răzbunare, nu-şi găseşte loc ;
Dă-ne Doamne darul, în caz de război,
Fulgerul din ceruri să-l aprindem noi ;
Şi păstrează Doamne, printre'mpăraţii,
Gloria eternă, scumpei Românii !

LASCAR TARABUŢĂ

Cronica religioasă pentru creştini

Invierea Domnului

... „Ziua Învierii să o lăudăm popoa e. Paştile Domnului. Paşti e!! Că din moarte la viaţă şi de pre pământ la cer, Hristos Dumnezeu ne-a trecut pre noi cei ce cântăm cântare de biruinţă : Hristos a înviat din morţi cu moartea pre moarte călcând şi celor din mormânturi viaţă d'ruindu-le".

Astăzi, iubiţi creşt ni, după cum cântă sfânta noastră Biseri.că, prăznuim cea mai mare sărbătoare ; cea mai mare zi sfântă din v aţa noastră pe aces' pământ.

Prăznuim astăzi triumful veţii asupra morţii ; biruinţa adev rurilor creştine, cari cu oată mpotr.virea vrăjmaş lor n'au putut fi întunecate aproape 2000 ani!!

Prăznu'm surparea minc unilor ; învingerea sufer nţelor martir lor, a isp telor şi păca telor felurite de către creşt ni eroi : drepţi, cins iţi, neînfrînţi şi cu vrerea oţe i ă...

Astăzi, iubiţilor Hristos a înviat pentru toată lumea : bogaţi, săraci, învăţaţi, proşti, puternici, slabi, drept credinc şi, eretic... etc... Mai mult încă....

Hristos a înviat pentru vrăjmaşii noştr personali sau social. Apoi, pentru feme le perdute, pentru tâlhari, ucigaş, beţivi, m ncinoşi şi pen tru toate zdrenţele sociale..!!

Ce mamă du oasă e bi.er ca noastră..!!! Ea, la toţi astăzi le aruncă pe această mare furtunoasă a v eţii, barca de izbândă şi de izbăvire..!!

„Să zicem frat lor şi celor ce ne urăsc pre noi şi să er tăm toate pe tru Inv ere ..!?.. Aşa ne îndeamnă Ea...

Rugăm dar din tot sufletul ca lum nata zi a nvierii, să verse harul ei preste toţ păcătoş i de pe lumea asta, luminându-le min ţ le şi sufletele ca să dobândească cu o clipă mai de vreme : izbăvirea din tiran a păcatului.. !!!

Gândiţi-vă dar iubiţilor, în această zi a învieri Domnului, la cei ce nu au un pic de credinţă ca şi la cei care nu au astăzi un strop de mân care. Cel înarmat cu învăţătura şi cu răbdarea, să stea de vorbă cu cel căzut : necredincios, eretic, stilist, francmason sau alt vrăjmaş neînduplecat ori cum s'ar chema el... Să l îmb ânzească pe unul ca aceasta pr ntr'un „*cuvânt bun*"...

„Căci aceasta este b ne şi pr m t naintea Mântuitorului nostru care voeşte ca toţi oamenii să se mântuiască şi să vină la cunoştinţa adevărului"... (Episst. I Timoteiu, cap. I, vers. 3—5)

Cei care au mai mult dec t cei săraci, să pornească în zilele acestea mari la cei cari nu s în stare să pe lejuiască puţin lum pe coşul plitei lor şi să le aşâmpere : foamea, golă'atea, desnădea şi blestemele lor... cu darurile lor şi cu dulcea vorbă : „Hristos a înviat" frate şi pentru tine ca şi pentru mine. ...Hai să c ocn m amândoi câte un ou roşu spre slava Lu şi spre mântuirea noastră...!!!

Preot. C. Dinessu-Iaşi

Făcliile lui Hristos

Mai mult ca or când, la sărbătorile Sf. Paşti, se vorbeşte de lumină. Însăşi sărbătoarea se numeşte : „*Luminata ziua învierii*", „*Praznic luminat*", apoi „*Sf. dlucita lumină a învierii*", „*lumina învierii*" etc.

Iar în ceeace priveşte înemnurile Biser cii, pentru lul cum trebue să prăznu m ceastă sărb toare a Învier i, u întreaga săptămâna lumată, până la Duminica Tomei u se rezumă decât tot la ceasta : „*Să ne luminăm u prăznuirea şi unii* pe *ţii să îmbrăţişăm*", sau „*Ziua învierii să ne luminăm popoare*", etc. Toate ceste îndemnuri sfinte încep u s'mbolica şi înveci neu 'a chemare a preotului, pe are o face din faţa Sf. Altar: „*Vsniţi de primeţi lumina*" are izbucneşte în o exploz e e lum nată bucurie, în momentul imediat după c t rea Sf. Evanghelii, când s'a strigat : „*Hristos a'nviat !*"

Toa a aceste hiritisiri de lumină şi luminată z, s'au făcut având în vedere învierea lui Hristos din morţ. Înfrângerea imper ulu morţii, de către împăra'ul vieţii. Moartea e întuner c. Viaţa e lumină. Eroul acestei b ruinţi nu pu ea fi decât tot Acela ce a creat lumina din întunerec şi care le stăpâneşte pe amândouă. E Hristos, Dumnezeu. El e „*adevărul cuiea şi viaţa*". Hristos e „*lumina lumii*", care a vent ca lumea „*viaţa să aibă*".

Creştinii, car mărturisesc credinţa în Hristos, sunt *fii luminii*, pentrucă ei au devent prin învierea lui Hristos, „*fii învierii*".

Iată pentruce se cere nouă creştinilor să fim oameni bucurei, pentrucă prin Hristos am biru t pe cel mai mare duşman al nost u, moar ea pe care şi noi o vom învinge la învi rea cea de-a-doua.

Iată pentruce se cere nouă să trăim luminaţi, pr n învăţătura lui Hr stos, care ne-a dat „lumină din lumina Lu".

Creşt nul e un om lum nat, având cunoştinţă as pra a devărur lor fundamentale a e vieţii şi o morală fer c toare care îl il nalţă până la transf gurarea, cel r mai măreţe idealur. C vilizaţ a şi cultura europeană, fr ntaşa cultur i omenirii, e fructul creşt nismu u. Popoarele car n'au prim t încă învăţătura lui Hristos sunt încă încă în imperiul întuner.cului. Sălbatecii păgânii cari se închină la pietre, an'male şi se mănâncă între e până şi f i pe părinţi lor, etc., nu pot fi socotiţ d-cât în cel mai întunecat chip de viaţă. Deaceia creştinarea lor, pune imediat problema lum nării lor. Creştinismul e lumina care lum neză pe tot omul ce vine în lume.

Lum na creştin smului v ne dela Hristos, care e însăşi lumina, iar cred nţa noastră în El ne este întărită de biruinţa învierii, care pentru noi e suprema dovadă că Iisus Hristos e Dumnezeu, c re a venit să ne mântue.

În viaţa omen rei distrugem două mari grupur de făclieri cari întâmp nă veşn c pe Isus Hristos. Făcliile mercenarilor căpeteni lor statului iudaic, cari s'au dus împreună cu trădătorul Iuda, cel ubitor de arginţi, să-l prindă în grădina Gheţim n şi făcliile creştinilor drept-cin t tori de Dumnezeu, cari luminaţi fiind cu lumina cea adevărată, păznuesc cu bucur e ziua înv erii lui Hristos,

Rămâne ca f ecare om, să cugete, sincer, în ta na cugetului lu, din care grupă face parte.

Făclierii din c ata trădării întotdeauna iubesc întunericul, în care pot să f că : petreceri obscene, furturi şi omoruri, trădăr le cele mai dureroase şi mai presus de toate ţinta lor e în a dărma Biserica, credinţa, pe Hristos din sufletele credincioase. Acei cari robotează în taina hrubelor masonice, şi ei au făcliile, dar din acelea cari caută să nimicească opera lui Hristos— şi, sărman i l — ei socot, că ch ar pe Hristos! Acelaş crez ucigător îl nu tresc şi îl practică şi comuniş i, sărman i, ei au uitat că nu e n mai Vinerea Sf ntelor Pat mi pentru Hr stosul cred nţei noastre, dar imed at vine lum nata zi a biruinţe lui Hristos.

Creştinii, sunt oameni luminaţ din lumina învăţăturii lui Hr stos. E t tul fac la arătare. N mic nu e ascuns. Totul mărtur sesc duhovnicului, deci lui Dumnezeu Orice înfăptuesc, f c în dragostea şi frica de Dumnezeu,—cu teama de a nu su ăra pe Bunul Părinte din cer. Creştinii nu ubesc decât idealurile adevăratei fericir i : adevă'ul, bine e, dragostea, mila, Jertfa pentru Hristos şi pentru fericirea aproapelu'. C ne trăeşte în Hristos, umblă în lumină.

Iată, rămâne ca fiecare, după voia lui, cu prilejul acestor sf nte sărbători, să se încartiruiască singur, din care ceată vrea să facă parte. Când va face această alegere să se gândească mai presus de toate, la biru nţa Învierii lui Hristos.

Hristos a 'nviat!

Diac. V. Gh. Vasilache

Doamne !

Viaţa mea, frântură de poveste,
Cărare albă înspre Tine, este.

Năd jde, vis din vis, ertarea mea,
Din bunătatea Ta mi-aprinde-o stea.

Lumina-Ţi sfântă, zări de soare pline,
Îşi flutură norocul înspre mine.

Cuibul Tău cu suflet de nămînt,
Aşteaptă duh, din duhul Tău cel sfânt.

Şi'n drumul lung cu spini şi cu nevoi.
Aşteaptă mântuirea de apoi.

Ingîndurată, viaţa mea, S ăpîne
Aşteaptă-un colţ din veşnica Ta pîne.

Şi visurile-mi toate, visuri grele,
Prin basna neagră răcesc spre stele.

Şi Doamne, Tu mă duci spre bucurii
În noaptea asta când din morţii învii.

A. G. DELAFÂNTÂNELE

x BAL DE PAŞTI.— Soc. de binefacere şi ajutor „*Moldova*" din str. Gh. Stroescu 8, organizează un frumos bal pentru Luni 13 Aprilie (a doua zi de Paşti), ora 9 seara, în saloanele Sport şi Muzică.

Sala decorată în stil chinezesc, bazaruri, jocuri de lumini şi alte inedite surprize se pregătesc ieşenilor.

x DR. BRENER specialist mamoş, boli de femei. Cons. 2—6 d. a. Str. Banu.

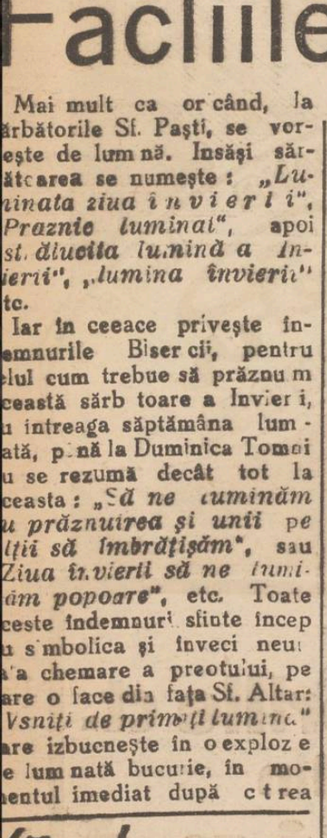

Să doare

fricţionaţi locul cu

CARMOL

In vederea sărbătorilor, aprovizionaţi-vă la

Desfacerea produselor viilor

„LEON şi CAROL F. FISCHER"

IN STR. ARON VODA No. 1 colţ cu str. Başotă (fost casele Stechelman)

Biroul Iaşi str. Ştefan cel Mare 6 *Telefon No. 699*

cu Vinuri naturale selecţionate, varietăţi superioare precum :

VIN ALB DE MASA	Chasselas	Riesling	Gamé
VIN ROZ DE MASA	Aligoté	Tramner	Sauvignon
VIN ROŞ DE MASA	Portugais	Pinot gris	Muscat Frontignan
SELECTION	Muscatel	Pinot chardonnay	

PREŢURI CONVENABILE, DELA 7 LEI LITRUL. Au sosit rachiuri naturale.

DOCTOR
A. SOCOLOVSCHI
f. asistent la Spit. Colen tina
Specialist în boli şi operaţiuni
de NAS, GÂT şi URECHI
Inhalaţie cu ozon (electr.)
electroterapie, raze, înaltă frecvenţă
Cons. 8½—9½; 12—2; 4—7
Iaşi str. Cuza Vodă 42

„Colectura Norocului"
BANCA
Emanoil Marcovici
DIN IAŞI
Strada Ştefan cel Mare 15
anunţă jucătorii săi că, biroul va fi deschis toată ziua în zilele de Sâmbătă 11, Luni, 13 şi Marţi 14 crt. pentru vânzarea lozurilor clasa II-a Loteria 10-a.

DOCTOR
Corneliu Stoian
Genito-urinare, sifilis, venerice
Consultaţii 6—8
strada I. C. Brătianu 58

DOCENT DOCTOR
GH. PLACINŢIANU
Chirurg primar
Ginecologie şi obstetrică operatorie
Cons. 3—5 p. m.
Aleea Alexandri 5
(Dr. Negel)

Prima Fabrică de Oglinzi în Iaşi
I. ILIE MENDELSOHN
IAŞI, Strada Sft. Lazăr No. 20
Fondat în anul 1907
Fără Sucursală
Execuţie ireproşabilă
Se primesc comenzi de Oglinzi, Geamuri şlefuite, Gravate, Curbate, Vitrouri, Geamuri sablate, Galvanoplastie.
Preţuri extrem de reduse

„Lumina" şi „Crâşmarii Asociaţi"
Fabrica de ape gazoase
Iaşi, Str. Cozonaşi
Cea mai modernă şi higienică instalaţie cu aparate ermetic închise şi apă filtrată direct din conductă.
Lucrând după prescripţii sanitare, e găsită la orice analiză cea mai pură.

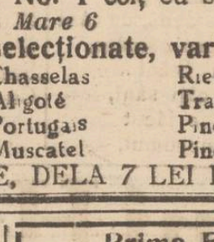

Dureri de cap, gripă, guturai combate **DALIN** cel mai bun antinevralgic

Se predă imediat
din cauza plecărei
în centrul oraşului Cernăuţi
în condiţiuni avantajoase un magazin de coloniale şi specialităţi de cafea complect aranjat cu mobilier modern, cu sau fără marfă cu o clientelă intensă bine formată. Oferte la ziar sub *avantajos*

O. R. T.
Organizaţia Română de Turism S. A. R.
Iaşi, str. Lăpuşneanu No. 20. Tel. 120
întreprinde
EXCURSII DE PAŞTE

Istanbul	*9-15 Aprilie*
Vâlcov, Veneţia Românei	*12—15 Aprilie*
Italia, Venezia, Roma, Napoli, Florenţa	*5—19 Aprilie*
Paris-Nissa—Milano, Pari Nissa, Venezia	*5—22 Aprilie*

MERCURI 15 APRILIE 1936

ANUL XXXII No. 8705

ABONAMENTE

Lei 350 . . . . pe un an
. 180 . . . . „ 6 luni
. 90 . . . . „ 3 „
. 1000 . . Instituții publice

ATELIERELE TIPOGRAFICE
IAȘI. — STR. LĂPUȘNEANU 37

Telefoane { Redacția 391 / Administrația 394 / Serviciul de noapte 367

OPINIA

Ziar popular cotidian

Premii Gratuite
SERIA 65-a | Bon No. 39

Impresii de criză politică

Se apropie o schimbare - Pesimism la guvernamentali
Problema succesiunii - Dificultățile naț-țărăniștilor

Cunoscutele întâmplări din ultimul timp, au slăbit, netăgăduit, poziția guvernului.

După vacanță, precizările vor continua în partidul liberal, și nu sânt excluse fapte hotărâtoare îndată după întoarcerea d-lui Dinu Brătianu în țară.

Chiar din anturajul d-lui Tătărescu emană impresii pesimiste. De unde guvernul se considera consolidat cel puțin până'n toamnă, — astăzi nu-i sigur că va prezida serbările de 10 Mai.

In asemenea stare de spirit, e firesc să se discute, mai cu temei, problema succesiunii.

•

Privirile se îndreaptă, în primul rând, spre partidul național-țărănesc.

Însă acest partid (fără îndoială, indicat de voința corpului electoral) întimpină o piedică principală, care poate fi rezumată într'un nume de persoană: Iuliu Maniu!

Dl. Maniu își menține tactica bine cunoscută. **In același timp, la parte activă la actele direcției partidului și la întrunirile de comitete, — cu toate că d. Mihalache nu-și asumă tactica Maniu.**

Există deci în partid un echivoc de atitudine. Sau cel puțin o impresie de echivoc.

Iar pentru a-și asigura puterea partidul nu mai poate oferi astăzi giru d-lui G. G. Mironescu sau al d-lui Vaida.

Deacela, situația politică e atât de încurcată.

•

Se va vorbi probabil iarăși despre un cabinet de concentrare ; și se va pronunța numele d-lui Titulescu, sau al d-lui Vaida, sau al unei alte personalități.

Este însă foarte greu a prevedea șansele și posibilitățile. Și din cauza acestei greutăți reale, în viața publică de astăzi, s'a putut menține d. Tătărescu la cârmă un timp destul de îndelungat, în împrejurări atât de ingrate! REP.

Austria se militarizează

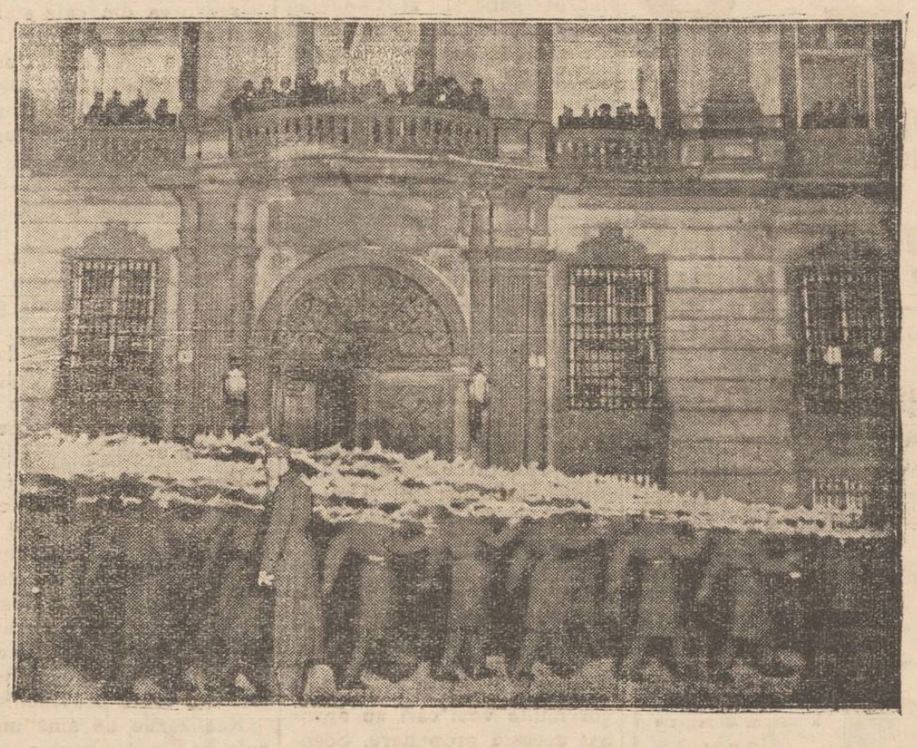

Se știe că, după calcarea tratatului din St. Germain, Austria începe să se militarizeze. La nota de proteste a Micei Antante, guvernul vienez a răspuns cu un refuz categoric. Ba ceva mai mult. La Viena au loc, ostentativ, demonstrații militariste.
In clișeu, o retragere cu torțe, în fața cancelariatului din Viena.

Din toată lumea

Parlamentarism

In Parlamentul nostru (ca și în cel francez) predomină avocații.

In Camera deputaților sînt 175 avocați,—aproape jumătate din numărul total al „reprezintanților națiunii".

Ca număr, în al doilea rând vin agricultorii, care sânt însă abea 37.

Urmează în ordine: 21 profesori secundari și 20 profesori universitari. Celelalte profesiuni sânt reprezintate mult mai slab.

La Senat, tot avocații stau în frunte, cu cifra 49,

Urmează Prelații în număr de 27, plus 17 preoți.

Agricultorii sânt 22; prof. universitari 21. Celelalte profesiuni au foarte puțini reprezintanți.

Intr'o țară „eminamente agricolă", parlamentul e txit de... avocați!

Deaceia se vorbește atât de mult,- și nu se lucrează mai nimic.

Lordul Eden

Lordul Antony Eden, ministrul de externe britanic, descinde în linie directă din Sir George Calvert, primul baron de Baltimore, care, în 1632, a obținut dela Carol I al Angliei, domeniile întinse din Delaware și Maryland. Acest lord Baltimore, avea drept la viața și moarte asupra supușilor săi din America, precum și dreptul de a bate monedă; toate acestea, în schimbul unui tribut anual oferit regelui Angliei.

Un alt strămoș al Lordului Eden, căpitanul Thomas Lee, care a trăit prin veacul al XVI-lea, era un celebru vânător de urși.

Așa dar, ministrul de externe al Angliei e aristocrat pur sânge.

Orașele Franței

Se știe că Franța este țara centralismului excesiv. Totul este concentrat la Paris, orașul tentacular cu peste 4 milioane locuitori.

Celelalte orașe franceze sînt mici și duc o viață anemică.

Singurele orașe ceva mai mari, comptează Lyonul și Marsilia.

După ultima statistică, Lyonul are 579,560 locuitori, în timp ce Marsilia 562,200 suflete.

Însă nu putem fi siguri de exactitatea acestor cifre. Între cele două orașe e mare rivalitate, — fiecare pretinzând titlul de al doilea oraș al Franței. Și deaceia obișnuesc să cam umfle cifra populației...

Palatul Sovietelor

Proiectul noului „Palat al Sovietelor" care se va ridica la Moscova (în locul unei biserici dărâmate) a fost aprobat de consiliul comisarilor poporului.

Palatul va ocupa o suprafață de 100 de mii de metri pătrați. In fața acestei impozante clădiri, se va înălța o statue a lui Lenin, înaltă de 70 de metri.

In sala de recepție a palatului vor putea încape 26 mii de persoane.

Noul edificiu va depăși înălțimea turnului Eifel și chiar uriașele „sgârie nouri" din New-York,

Milionar cerșetor

In orașul Philadelphia (America) a fost găsit mort pe stradă un om în vrâstă de 54 de ani. Medicul a constatat că murise din cauza foamei. In buzunarul lui s'a găsit suma de 7.000 dolari (circa un milion lei), însă el nu se îndura să cheltuiască nici un ban și prefera să cerșească de mâncare.

Banii găsiți asupra sgârcitului au fost predați unei societăți de pompe funebre care să aibă grija să-i pregătească o înmormântare clasa II

Macar atâta!

Curiozitate meridională

Grecii, în lipsă de revoluții, au găsit un nou mijloc de distracții.

Astfel, în fiecare seară într'un mare cabaret din Atena, au loc scene interesante și destul de curioase.

Persoane din asistență sunt invitate să vie pe scenă pentru ca să... le înjure publicul.

Acel care suportă cu sânge rece, cele mai multe înjurături, primește un premiu de 750 drahme.

Poliția se teme ca într'o bună zi, acest joc să nu se sfârșească rău.

Te pui cu Grecii?...

CETIȚI IN PAG. IV-a ULTIMA ORA

Note

Tot în chestia interzicerei prezicerilor de tot felul

Am arătat în coloanele acestui ziar, neseriozitatea și lipsa de logică a unei decizii care lovește, din senin, o întreagă categorie de oameni lăsându-i muritori de foame.

E vorba de jurnalul consiliului de miniștri, care interzice orice fel de prezicere a viitorului, suprimând autorizațiile de funcționare ale așa zișilor prezicători, chiromanți, cărturărese, etc.

Motivele?

Ar fi unul: să se împiedice excrocheriile ce se făceau în această direcție.

Dar, ar putea cita cineva, în acaastă Românie Mare, o ramură de activitate, lipsită de plaga excrocheriei?

Și apoi dacă se comit abuzuri în domeniul prezicerilor, avem un cod penal care prevede sancțiuni pentru orice fel de înșelăciune.

Nu este mai simplu, ca prezicătorul vinovat să fie tradus în fața instanței respective și pedepsit ca oricare infractor, decât să se lovească într'un obiceiu înrădăcinat în datina românească, asemeni colindului sau orației de nuntă?

Mai mult încă. Se lasă pe drumuri atâția și atâtea prezicătoare, care, cu chiu și vai, își agoniseau pâinea zilnică pentru familiile lor. Ba mai plăteau și statului, taxele cuvenite.

Acum, acești oameni, care se văd deodată opriți să profeseze, de ce să se apuce când altceva nu știu? Să se înscrie în tablourile de șomaj, să se apuce de politică, sau să iasă cu bâta la drumul mare, în timp de noapte?...

Hotărârile conducătorilor trebuesc întotdeauna să fie juste și necesare.

Să ni se ierte însă, dacă în chestia oprirei prezicerilor nu găsim nici o necesitate imperioasă, care să fi reclamat această decizie. De aceia credem că ar fi logic și mai echitabil omenesc să se revie, dându-se libertate prezicătorilor să-și câștige existența cinstit și cu trudă, ceiace e mare lucru pentru vremurile noastre.

AUREL LEON

Medicina pentru toți

Boalele primăverei

— LARINGITA —

de DR. ALEX. SOCOLOVSCHI

Primăvara este în special anotimpul boalelor căilor respiratoare superioare; sezon de amigdalită, faringită, laringită.

După amigdalită, fără îndoială, laringita este cea mai răspândită boală a gâtului.

Ce este laringita? O aprindere, o inflamare a mucoasei, care acoperă gâtul și coardele vocale. După cum știm, laringita poate să fie acută, sub-acută și chronică. Cauzele, cari provoacă laringita sunt multiple. Insă principala cauză este răceala, adică, rezultatul schimbărilor brusce de temperatură, ceiace este caracteristic primăverii. Prof. Brüings a stabilit, că 80 la sută din laringite încep între lunile Martie și Iunie,—și jumătate din aceste cazuri, până în August—Septembrie trec în forme cronice, primejdioase și extrem de rebele.

Dar afară de răceală, sunt și alte cauze care produc boala: strigăte puternice; pătrunderea prafului în timpul actului respirator (mai ales, dacă nasul este astupat cu polipi, excrescențe etc.); întrebuințarea băuturilor prea fierbinți sau prea reci; mâncărurile prea sărate sau prea fumate, alcoolul etc.

Simptomele laringitei acute, sunt multiple. Durerile mai mult sau mai puțin pronunțate; greutatea respirației; schimbarea vocii; tusă uscată, temperatură, eliminarea abundentă și în același timp anevoioasă a flegmei.

Forma acută durează 2-3 săptămâni. Dacă în acest interval laringita acută nu a fost îngrijită și vindecată complet, ea „dispare" pentru o bucată de timp, dînd iluzia că a trecut de la sine. Insă peste 4 6 săptămâni apar simptomele laringitei cronice, mult mai serioasă și cu mult mai greu vindecabilă.

Trăsăturile caracteristice ale laringitei cronice sunt: răgușala pronunțată, câteodată dureri, uscăciune chinuitoare în gât și gură, sentimentul unui corp străin în gât, care nu poate fi nici eliminat, nici înghițit; eliminarea flegmei de culoare verzuie etc.

Bolnavul tușește mereu, căutând a elimina corpul străin închipuit în gât (ingroșarea mucoasei). Îi pare că ceva îl strânge; îl înădușă.

Trebue să spunem că aproape aceleași simptome sunt și ale tuberculozei gâtului, sau ale cancerului. In general semnalăm, că laringita se confundă uneori cu începutul acestor boli grozave. De altfel, laringita neîngrijită

Continuarea în pag. 2-a

Omul în luptă cu secretele naturii

Zborul în stratosferă al unui balon polonez

Varșovia (Ceps) In ziua de 29 Martie, după cum se știe, s'a întreprins un sbor în stratosferă, la care au participat: pilotul Burzynsky și tânărul savant Jodko-Narkiewicz. S'a folosit cu acest prilej balonul „Warszawe II" care, la concursurile de anul trecut s'a dovedit a fi foarte foarte bun pentru astfel de sboruri. Ambii piloți au stat într'o gondolă deschisă și au fost aprovizionați cu oxigen. Lângă dânșii, — toate aparatele necesare pentru măsurătoare.

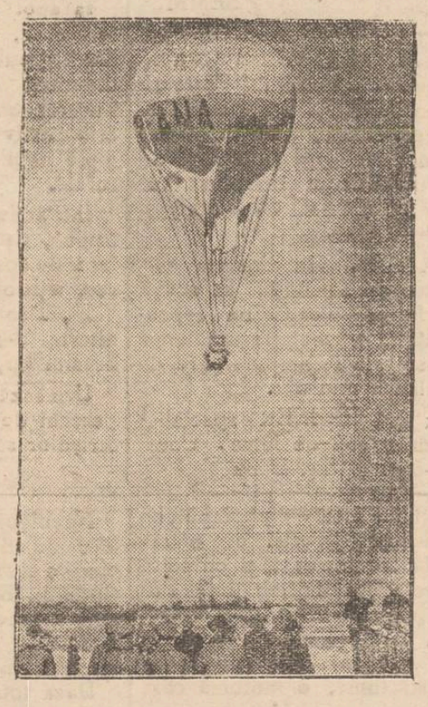

Balonul „Varșovia II" în plină ascensiune.

Balonul a pornit să se înalțe de pe aeroportul Legionowo de lângă Varșovia, la orele 9 dimineața, și a coborât la orele 14,30 pe un câmp de lângă satul Strykow. Coborârea s'a făcut în condițiuni bune, — numai că un țăran apropiindu-se de balon cu o țigare aprinsă, balonul a luat foc și a făcut explozie. Câțiva țărani care erau în apropiere, au fost răniți.

Aparatele au înregistrat că balonul a atins 10.000 metri.

Cei doi piloți s'au simțit foarte bine, fiindcă instrumentele cu oxigen au funcționat în chip perfect. Profesorul Jodko-Narkiewicz a declarat că e mulțumit de rezultatele cercetărilor sale. Sborul balonului în stratosferă a avut de scop studierea razelor cosmice.

Cheltuelile făcute cu acest sbor n'au trecut de 600 zloți. (N.R. aproximativ 15.000 lei.

Meditații pascale

Triumful Crucii

Gânduri și reflexiuni apologetice

de *Petru Gr. Vasiliu*

Să ascultăm mai întâi pe Napoleon I, cuceritorul lumii. In chestiunile de credință își au și geniile cuvântul lor; meditațiile și reflexiunile acestor exemplare de elită ale omenirii nu pot să ne desinteresze. Dimpotrivă, cred că e foarte interesant să găsim preocupări și gânduri adânci la acești oameni, cu privire la credința religioasă și ceeace este cu deosebire important, faptul că astfel de meditații ajung la aceiași soluție, la aceiași concluzie, pe care o primește fără discuție umilul și simplul credincios, ce se ridică doar cu simțirea lui puternică până la Dumnezeu.

Să dăm deci cuvântul lui Bonaparte *), care în gândurile sale despre *Iisus Christos. Creștinism și Cruce*, rezumă ceeace experiența unei vieți întregi l-a putut face să constate și să gândească:

„In Iisus Christos totul mă înspăimântă, spiritul Său mă covârșește, voința Sa mă pune în încurcătură.

Intre El și orice ar fi în lume, nu este nimic care să facă posibilă comparația. El este o ființă în adevăr cu totul deosebită: ideile și sentimentele, adevărul ce propovăduește, felul Său de a convinge nu se poate explica nici prin organizația omenirii, nici prin natura lucrurilor.

Nașterea Sa, istoria vieții Sale, adâncimea dogmei Sale care atinge în adevăr înălțimea nebănuitului și care este soluțiunea cea mai admirabilă, Evanghelia Sa, taina acestei ființe misterioase, apariția Sa, împărăția Sa, mersul Său, prin regate și peste veacuri, totul este pentru mine o taină; nu știu ce taină neperceptibilă, care mă afundă într'un labirint din care nu pot să ies; taină permanentă, pe care n'o pot nega și nici n'o pot explica. *Aici eu nu văd nimic al omului.* Mă apropii mai mult, cercetez mai deaproape; cu toate acestea totul este mai presus de mine, totul rămâne mare, de o mărime care doboară și nu-mi pot da seama de nimic...

Religia Sa este un secret al Său propriu și *provine dela o inteligență, care într'adevăr nu este inteligența omului. Nu este un filozof, căci procede prin minuni și discipolii săi dela început îi sunt adoratori.*

El îi atrage și-i convinge mai mult printr'un apel la sentimente, decât printr'o desfășurare de logică și de metodă: nu le impune nici studii preliminare, nici cunoștințe literare. *Totul în religiunea Sa stă, sau se bazează pe credință.*

In adevăr, științele și filozofia nu servesc cu nimic la mântuire. Pentru aceasta, Iisus nu vine în lume decât spre a descoperi tainele cerului și legile sufletului. *Sufletul este de ajuns pentru El, după cum și El este de ajuns pentru suflet.* Până la venirea Sa, sufletul nu era nimic, materia era Domnul și stăpânitorul lumii. La vocea Sa totul se pune în ordine. Sufletul acum a recucerit suveranitatea sa. *Cine ar fi acel fără de minte, care ar nega minunile văzute pe vârfurile munților înghețați și povestite de călătorul îndrăzneț, care singur a avut curajul să-i viziteze? Iisus Christos este acel îndrăzneț călător. Cineva poate să se îndoiască dar nu poate zice: aceasta nu este așa.* Cercetați pe filozofi asupra acestor lucruri tainice, care sunt esența c-

*) După convorbirile lui Napoleon cu mareșalul Bertrand, pe insula Sft. Elena, redate în l. franceză de M. Renan.

Continuarea în pagina 2-a

Clinica Chirurgicală DOCTOR TZAICU din Sanatoriul Iaşi strada Carol No. 20

Pregătită în permanenţă pentru chirurgia de urgenţă

Radiodiagnostic, Radioterapie superficială şi profundă, Diatermie, Ultraviolete, Gynecologie, boli interne, nervoase, excluse contagioasele şi nervoşi turbulenţi.

Pentru preoţi, învăţători, militari, şi toţi funcţionarii public reduceri speciale — Salvarea la dispoziţie. — Tel. 248

LA TOATE LOTERIILE
LA TOATE CLASELE
cele mai multe şi mai mari câştiguri le plăteşte numai colectura norocoasă

HERMES

B. Herescu & H. Florescu

Birourile colecturei sunt deschise în permanenţă.

Cumpăraţi-vă lozuri noui. Preţul lozului de clasa 2-a lei 400 cu care puteţi deveni milionar. — Facem înlesniri de plată.

Sucursala Iaşi Str. Lăpuşneanu 45

Mâine tragerea.

IN ZIUA DE 18 APRILIE **Sidy Thal** LA TEATRUL PHOENIX

în ziua de 18 Aprilie a.c.
Un singur spectacol — cu
Sidy Thal
LA TEATRUL PHOENIX

Pământul lumează
Şomerii veseli
Ca-ge-ro
La noi în Podul-Ioaei
Sosește Lot
Tita și Ciulei
Va treoe și asta
Toată lumea vrea...
Copiii vor și ei
Purim CAR-NA-VAL
Extraordinara revistă. Ansamblu măreț. Bilete la Casa Teatrului.

IN ZIUA DE 18 APRILIE **Sidy Thal** LA TEATRUL PHOENIX

Dacă, junghiu răceli, ia

Testa

La Farul Luminos

Magazin cu materiale elcctrice precum şi atelier electro-technic şi mecanic

Strada Sărărie Nr. 150

Aduce la cunoştinţa onoratei sale clientele că execută lucrări în această branşă ca:

Instalaţiuni electrice şi forţă motrice. Se bobinează orice sistem de motoare şi dinamuri electrice, Se repară şi se încarcă orice sistem de acumulatoare, cu preţurile cele mai reduse. Se repară şi orice sistem de magnetouri precum şi instrumente de măsurare.

Magazinul este bine asortat cu materiale electrice precum şi cu toate mărimile de ***acumulatoare de radio*** şi de automobile din renumita fabrică Tudor-Vatra. Maestru electrician *Carol Ionescu*

Se predă imediat

din cauza plecărei

în centrul oraşului Cernăuţi

în condiţiuni avantajoase un magazin de coloniale şi specialităţi de cafea complect aranjat cu mobilier modern, cu sau fără marfă cu o clientelă intensă bine formată. Oferte la ziar sub *avantajos*

Ştiţi găsiţi numai la magazinul

„GHEMUL ROŞ“

Str. Cuza Vodă 58

Lingerie Adesgo Milanese
Ciorapii Adesgo 45, 48, 51, 54, 57 Special, 100
Mănuşi „Gant Royal“ cal. I
Poşete de piele ultimele modele

Cravate pentru Domni marca „Berna“
Ciorapi bărbăteşti Dandy, Baslobor etc.
Garnituri de pat Kelimuri
Feţe de masă şi şervete colorate pentru ceai

„Colectura Norocului“
BANCA
Emanoil Marcovici
DIN IAŞI
Strada Ştefan cel Mare 15
anunţă jucătorii săi că, biroul va fi deschis astăzi toată ziua pentru vânzarea lozurilor cl. 2-a Loteria 10-a.

LA 23 APRILIE
Renumita Corseteriă
Fany Dunavețchi
din Str. Mărzescu 6
SE VA MUTA
în Cuza Vodă 46
Casele Cristofor
(vis-a-vis de Sfatul Negustoresc)

Doctor Emma Stein
fost medic Secundar al Clinicei Dermato-Sifiligrafice
Boli interne de femei Venerice - Sifilis
Consult. 3—5
Tel. 736 *Căpitan Păun 4*

BANCA
EM. MARCOVICI
IAŞI
Str. Ştefan cel Mare 15
cumpără şi vinde ori ce titluri şi acţiuni la cursul Bursei din Bucureşti.
Stăm la dispoziţia Onor. publicului cu orice informaţiuni de Bursă în mod complet gratuit.

Dr. S. Streiff
fost asistent al Clinicelor urinare din Viena şi Berlin
Specialist în Boli şi Operaţii Genito-urinare
(Rinichi, Beşică, Prostată, Genitale)
Cistoscopie, Uretroscopie
Cons. 3—8 p. m.
Iaşi, Str. A. Panu 7
(lângă Şcoala Steaua)

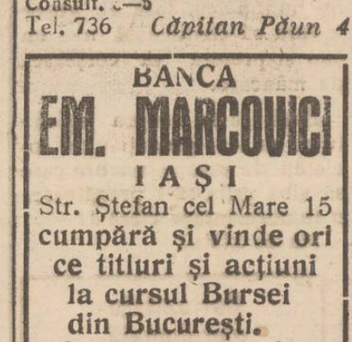

Raze, Unde-Scurte
Diathermie
DOCTOR
Gr. A. Dimitriu
Asistent universitar
Specialist în Boli de PIELE SIFILIS, VENERICE
Str. Lăpuşneanu No. 32
Cons. 2—4 şi 6—8 p. m.

O iniţiativă devenită tradiţie

„Luna Bucureştilor“

Dl. Al. G. Donescu, primarul general al Capitalei, are motive să fie mulţumit de evoluţia creaţiei d-sale: „Luna Bucureştilor“.

Anul acesta, la a doua organizare a acestei manifestări de mari proporţii. „Luna Bucureştilor“ poate fi considerată pe deplin intrată în tradiţie. Bucureşteanul u'ar mai putea concepe de aci înainte o vară din care să lipsească această sintetizare a muncii fără preget, prestată în slujba occidentalizării Capitalei.

Au fost mulţi care au primit cu scepticism propunerea pe care o făcea acum 2 ani primarul general al Capitalei, la congresul „Uniunii Oraşelor din România“ ţinut la Arad.

D-sa propunea că fiecare oraş mai important din ţară, să organizeze, după exemplul pe care-l va da „Luna Bucureştilor“, o „lună“ cu specificul local. Au fost desigur multe voci cari au aprobat această propunere. Scepticismul unora din primarii provinciali, a răbufnit însă în obiecţiuni de tot felul. Li se părea prea din cale afară de temerară această iniţiativă.

Deabea după ce d. Donescu le-a demonstrat că de pe urma unor astfel de manifestaţiuni viaţa municipiilor respective se va înviora, propunerea a fost acceptată.

Prima „Lună a Bucureştilor“, organizată anul trecut în Parcul Carol, a însemnat fără îndoială un mare succes. Ea a avut ca temă generală, reprezentarea sub toate aspectele, a Capitalei de eri, de azi şi de mâine. Cele trei obiective principale pe cari le-a urmărit, au fost pe deplin atinse:

Desvoltarea interesului cetăţenesc pentru problemele urbanistice ale Capitalei;

Strângerea contractului între Metropolă şi restul ţării şi

O înviorare accentuată a vieţii comerciale a Capitalei, prin aducerea la Bucureşti a unui mare număr de vizitatori din toate provinciile.

Realizările de amănunt făcute în Parcul Carol şi în diverse alte centre ale Capitalei, au vădit o organizare metodică cu adevărat excepţională, care a făcut cinste d-lui Al. Donescu şi colaboratorului său d. M. Dragomirescu, comisarul general al „Lunei Bucureştilor“ de anul trecut.

Boalele primăverei
LARINGITA

(Continuarea din pag. I-a)

la timp, poate trece în forme grave, anume în laringită tuberculoasă şi canceroasă.

Metodele de tratament sunt multiple.

Este principal să nu lăsăm, ca forma acută să se transforme în cronică. De asemeni, nu trebuie să uităm, că alcoolismul, sifilisul, fumatul şi tuberculoza, sunt foarte favorabile desvoltării laringitelor maligne. Deasemenea băuturile reci şi mâncărurile acre şi piperate.

Cu succes la laringitele acute, sunt întrebuinţate badijonările sub controlul laringoscopului; cauterizări şi inhalaţii, mai ales cu inhalatorul de înaltă frecvenţă al lui Roy, care elimină şi ozon.

În ceia ce priveşte laringita cronică sau malignă, ea cere, măsuri urgente, până la intervenţiile chirurgicale, mai mult sau mai puţin complicate, cari uneori sunt necesare, nu numai pentru vindecarea bolnavului, dar câteodată chiar pentru salvarea vieţii lui.

Aceasta se raportă mai mult la laringite vechi şi maligne (tuberculoza, tumoare etc.), când viaţa bolnavului este în joc.

Dr. AL. SOCOLOVSCH

Epilogul unui accident

O acţiune de daune împotriva fabricei Luther

D. avocat B. Veissman în calitate de procurator al d-lui Simon Rubin din str. I. C. Brătianu, a introdus în justiţie o acţiune împotriva fabricei de bere „Luther“ şi a d-lui Al. Tanase din serviciul acestei instituţiuni, cerând ca în solidar să fie obligaţi a-i plăti suma de 80 mii lei drept daune.

Reclamantul a fost victima unui accident, fiind călcat de automobilul fabricei „Luther“ condus de d. Tanasă, din care-care cauza a rămas infirm.

„Extensa culturală“ - Iaşi
org. „Meseceul“

Piatra Neamţ. Sâmbătă 25 Aprilie, în sala liceului „Petru Rareş“ va conferenţia d. prof. M. David, tratând subiectul: „Prin ţara moţilor“ (cu proecţi).

Bacău. Duminică 26 Aprilie, în sala Ateneului, va conferenţia d. prof. univ. M. David, tratând acelaş subiect.

x A fi frumoasă şi atrăgătoare este problema ce rezolvă **Crema Miraculoasă.** Această cremă distruge petele şi coşurile de pe obraz, albeşte şi catifelează pielea dându-i un parfum delicios. Depozit Farmacia Dr. Ratianu strada Cuza Vodă 48.

Din activitatea asociaţiei culturale „Staţia“
dela Vasile Lupu Ungheni

O frumoasă serbare culturală a avut loc recent în sala căminului asociaţiei „Staţia“ din V. Lupu, din iniţiativa inimosului ei şef Dl. O. Tiron. Cu această ocazie a vorbit Pr. V. Filimon din Bosia.

Generaţia de astăzi—a spus Sf. Sa—în spiritul care trăeşte nu cunoaşte sacrificiul, este egoistă. Din această serioasă prefacere morală prin care trecem, se observă o tot mai mare depărtare de căile ce duc la paçea inimei şi liniştea sufletului.

Atât timp cât vom fi departe de Sf. Evanghelie, vom tot ofta în măsura în care ne'am depărtat de ea. Nu toţ aşa au făcut părinţii noştri de au ajuns să ne făurească România Mare. Îşi aminteau de cuvintele Domnului şi'ziceau un „Doamne ajută“ la orice lucru. Astăzi ne bizuim numai pe puterile noastre; puterea rugăciunei n'o cunoaştem. Iată de ce oftăm! că suntem singuri la lucru.

Urmează apoi Piesa „Ar[illegible] vinte şi Prepelea“ admirabil pregătită de elevii gimnaziului „M. Eminescu“ sub conducerea d-nei M. Budeanu directoarea şcolii.

Pr. I. Serlov vorbeşte despre credinţa în D-zeu şi ocrotirea din toate timpurile. Arată că marii cugetători au ajuns ei singuri să afirme şi să propovăduiască credinţa în existenţa lui D-zeu.

La apoi cuvântul preşedintele asoc. d. *O. Tiron* care arată greutăţile ce le-a întâmpinat la început, în conducerea Staţiei V. Lupu. Descrie activitatea bogată în fapte nobile, a asociaţiei culturale.

Într'adevăr staţia „Vasile Lupu“, datorită felului înţelept de conducere a d-lui Tiron, a progresat în realizări.

Dl. Tiron este iubit de subalternii d-sale şi de localnicii acestui târg.

Urmează împărţirea a 30 perechi de ghete la copii ceferiştilor săraci.

Asistent

Cronica Sporturilor

În preajma campionatului districtual
Declaraţiile conducătorilor de cluburi

O săptămână ne mai desparte, până la începerea campionatului districtual de football. Îşi vor disputa titlul de campion grupările: Victoria C. F. R., Concordia şi Macaby-Hacoah.

Conducătorii de Cluburi, întrebaţi de noi, asupra şanselor pe care le au în această competiţie, au răspuns d. cpt. E. Toporăscu, preşedintele „Victoriei“: „Nu numai că sunt optimist, dar este exclusă orice eventualitate, de a pierde locul din fruntea clasamentului. Echipa va apare complectată cu elemente, care anul trecut n'au avut posibilitatea de a activa. Vo câştiga şi încă la scor.

Un conducător din tabăra „Concordiei“. Prezentăm o echipă remaniată în bine. Elanul nostru va avea cuvântul hotărâtor, şi v'a răsturna toate calculele.

D. B. Medvedi, un entuziast sportiv, revenit de curând la conducerea clubului „Macabi“ şi preşedinte al secţiei de football, ne-a spus: „În acest tur prezentăm echipa de tineri cunoscută ieşenilor şi care va răspunde viguros. În schimb pentru la toamnă, pregătim o echipă care va avea pretenţii serioase la titlul de campion local.

Deci, campionatul districtual va da loc la lupte interesante.

SEMM

x La inspectoratul sanitar a avut loc în ajunul Paştelui o consfătuire, convocată de d. dr. Bulău, directorul regiunei sanitare şi la care au participat un însemnat număr de medici de spitale şi ambulatoare.

Aceasta, din dorinţa ministerului sănătăţii, ca aceşti medici să aleagă un reprezentant în asociaţia medicilor de spitale şi ambulatoare de pe lângă minister.

x DR. BRENER specialist mamoş, boli de femei. Cons. 2—6 d. a. Str. Banu.

Triumful Crucii

(Continuare din pagina I-a)

mului şi a religiei şi veţi vedea că acele sisteme sunt ceva care n'au nici o legătură cu viaţa noastră de toate zilele. Biblia înfăţişează o mulţime de fapte şi oameni pentru a explica timpul şi eternitatea, aşa cum nu poate înfăţişa nici o altă religie.

Eu în zădar caut în istorie să găsesc un om asemenea lui Iisus Christos, sau ceva care să se apropie de evanghelie, Nici istoria, nici omenirea, nici veacurile, nici natura nu-mi oferă ceva cu care să se poată compara Iisus Christos şi Evanghelia Sa. Aici totul este extraordinar şi nimic nu este care să nu fie mai presus de spiritul omenesc. Vorbiţi despre Confucius, despre Zoroastru, despre Numa şi despre Mahomed: dar între aceştia şi Iisus Christos este mare diferenţă; căci tot ceeace face Iisus este faptă care nu poate fi făcută decât de Dumnezeu, pe când faptele acelora nu sunt decât fapte omeneşti. Acţiunea acestor muritori fie terminată odată cu moartea lor, iar cultul li s'a stabilit cu forţa. Dimpotrivă, Iisus aşteaptă totul dela moartea Sa.

Ce minunel Instrumentul de supliciu al lui Dumnezeu. Omul devin arma discipolilor. Ei poartă crucea în tot pământul cu mărturisirea că Iesus Christos a murit pentru mântuirea oamenilor.

Într'un timp îndelungat, cugetarea luptă contra brutalităţii, conştiinţa contra tuturor viţiilor: sângele creştinilor curge din belşug. Pretutindeni creştinii sânt omorâţi şi pretutindeni ei sunt triumfători".

Spaţiul nu-mi permite a reda toate reflexiunile lui Napoleon I asupra creştinismului. To uşi, nu mă pot opri de a face cunoscut cetitorilor şi gândurile marelui cuceritor asupra zădărniciei gloriei omeneşti şi a victoriilor câştigate cu soldaţii săi. Aceste victorii, ca şi cuceririle lui Cezar sau Alexandri, se datoresc disciplinei militare, comenzilor abile sau şanselor războiului.

„Dar puteţi să vă închipuiţi un mort—zice Napoleon—făcând cuceriri cu o armată credincioasă şi cu totul devotată memoriei lui? Puteţi să vă închipuiţi o fantomă, care are soldaţi fără soldă, fără nădejde pentru această lume, o fantomă care să inspire soldaţilor perseverenţa şi tot felul de privaţiuni?

Şi pe mine m'au uitat armatele mele, eu încă trăind, după cum pe Hanibal l-au părăsit şi uitat armatele cartagineze. Iată puterea noastră ca oameni! O singură bătălie pierdută şi duşmănia ne ia prietenii. Câţi ca Iuda am văzut în jurul meu! Ah! dacă eu n'am putut îndupleca pe aceşti mari oameni politici, pe aceşti generali cari m'au trădat, dacă ei n'au recunoscut numele meu şi au negat minunile adevăratei iubiri de patrie şi ale credinţei; dacă eu, care i-am dus adesea la victorie, n'am putut, trăind chiar, să încălzesc aceste inimi egoiste, dar fiind eu cuprins de îngheţul morţii, voi mai putea oare să le mai întreţin şi să le redeştept zelul?

Aceasta este istoria invaziunii şi cuceririi lumii prin creştinism".

Napoleon nu se compară (căci nu îndrăzneşte şi îşi recunoaşte micimea) cu Iisus Christos. Ba, mai mult, după cum se vede nu admite ca nimeni să încerce o astfel de asemănare.

Daca totuşi unii gânditori, mai mult din punct de vedere istoric şi estetic, l-au apropiat pe genialul strateg şi cuceritor de Iisus Christos, Dumnezeu-Omul, aceştia, cum a fost bunăoară Carlyle, au supra-preţuit un geniu, confundându-l cu Dumnezeirea şi depăşind hotarele omeneşti la care geniul este silit să se oprească.

Căci, evident, orice comparaţie este de prisos pentru cine adânceşte lucrurile şi nici un geniu moral (admiţând că cineva ar susţine că se găsesc la acesta trăsături impunătoare) n'ar putea sta alături de Christ. Chiar şi poetul care, în avântul imaginaţiei şi căldura vibraţiei coardelor sale sufleteşti a slăvit pe Napolean, n'a putut totuşi să nu treacă înaintea căderii acestuia „neîntrecuta desconoare de pe Golgotha".

PETRU GR. VASILIU

Citiţi „Opinia“

Ca în romanele lui Lawrence

O afacere picantă

în cercetarea parchetului local

Un caz picant a fost trimis în cercetarea autorităților judiciare din localitate, de către parchetul din Cernăuți.

Dl. Gh. Petrășescu mare proprietar din Cernăuți, introduce parchetului o reclamație prin care o acuză de infidelitate pe soția sa d-na Eufemia Petrășescu. Soțul pretinde că soția sa ar fi întreținut relațiuni intime cu un tânăr sătean, fost servitor al său, soldat în regimentul 11 Roșiori.

Ceiace-i nostim însă în această afacere, e declarația învinuitului anume Ion Căileanu, originar din Câmpulungul Moldovenesc.

Acesta recunoaște cele ce i se impută, susținând însă că a fost obligat de d-na Petrășescu la... aceste intimități.

Declarația cuprinde o serie de scene picante asupra modului în care decurgea amorul dintre... cucoană și slugă.

Dosarul a fost adus la Iași pentru a fi audiat în cauză d. plutonier I. Dimitriu dela Reg. 7 Roșiori, fostul șef al soldatului Căileanu.

Plutonierul urmează a fi citat pentru a da o declarațiune.

REP.

MILIONARI LA TOATE CLASELE

FACE NUMAI COLECTURA

Gheorghe Stănoiu

care și de data aceasta vă dă posibilitatea a deveni Milionar

cu Lei 400 puteți participa la tragerea cl. II-a care are loc a 4-a zi de Paște și care numai la această tragere are :

5 câștiguri a Un Milion

Sucursala IAȘI. Piața Unirei 17.

Astăzi Marți 14 crt., Birourile deschise toată ziua fără întrerupere

MÂINE TRAGEREA

Un plasament excelent...

sunt cei câțiva Lei plătiți în plus pentru un bec „TUNGSRAM" Economia de curent al acestuia **vă despăgubește înzecit** ceea ce economisiți la cumpărarea unui bec „eftin".

BECUL

TUNGSRAM

CRUȚĂ OCHII, CONSUMĂ PUȚIN!

Rătăcirea religioasă din nordul Moldovei

Copilăria și călugăria „episcopului" stilist Glicherie

Faimosul călugăr este ieșan, și a primit harul la Mînăstirea Cetățuia

IV

Mulți se vor întreba: Ce a fost Glicherie înainte de a lua în mână frînele mișcării stiliste din Moldova?

Glicherie este ieșan. (Mare pricopseala pe bietul nostru Iași!). Născut pe meleagurile Iașului — la Ciurea — din părinți nevoiași ce abea își duceau zilele, Alecu (căci așa îl chema pe atunci), încă de mic trăgea spre răutăți.

Dacă părinții îl trimeteau cu purceaua la păscut pe toloaca satului, îi pălea o moleșală și adormea sub umbra unui brusture.

Tatăl său îl ținea din scurt; însă fără nici un folos.

Mult au pătimit părinții cu el, până ce s'a făcut vlăjgar, bun pentru cătănie. Iată însă că lui Alecu i-a venit poftă de călugărie.

Și într'o bună zi a purces la deal spre Mânăstirea Cetățuia.

Starețul l-a primit, căci avea nevoie de mână de lucru. După puțin timp, l-a călugărit, dându-i numele de Glicherie.

Însă noul „frate" se dădea cu greu la treabă. Îl găseai numai prin clopotniță, umblând după pui de vraghie; ori prin zimnic (beciu) unde cuviosul stareț păstra ceva vin pentru oaspeți.

Și din când în când, Glicherie trăgea câte o raită prin împrejurimi; să se împrietenească cu... partea femeiască!

In cele din urmă, Starețul și-a pierdut răbdarea. Și, cu îngăduința Mitropolitului, l-a trimis pe Glicherie în canon

„Episcopul" stilist Glicherie

la o mânăstire din județul Neamț.

Zile grele a dus și aici Glicherie. Îl răscoleau simțăminte diavolești și nu putea să le potolească.

Era mereu în ceartă cu ceilalți călugări.

Și în aceste vremuri când patimile îl rodeau pe monahul Glicherie, s'a întâmplat că Sf. Sinod a hotărât îndreptarea calendarului.

Călugării imorali începuseră a părăsi locașurile mînăstirești.

Auzise Glicherie svoană că fratele Isaia o duce bine cu cei care nu vor să părăsească stilul vechiu.

Și într'o noapte Glicherie fuge din mânăstire, stăpânit de un gând nelegiuit: să se facă „episcop" al stiliștilor!

In scurt timp, se înrădăcinează adânc în mișcarea stilistă, care îi aduce bani mulți, pentru chefuri și femei...

Intovărășindu-se cu alți călugări fugiți din mânăstiri, printre care Eustațiu și Pancu, —Glicherie clădește prima biserică stilistă la Vânători (jud. Neamțu).

Intre timp Glicherie se întâlnește cu Maria Girleanu, cum am arătat într'un reportaj anterior.

Gândul de a fi „episcop" și chiar „mitropolit" al stiliștilor, îl stăpânește puternic.

Și s'a hotărât să se ducă la Ierusalim.

Atunci au început o serie de aventuri interesante, despre care vom vorbi în numărul viitor.

GRIGORE SPIRU

Strandul Ieșilor

Societate Anonimă

CONVOCARE

In conformitate cu art. 15 din statute, convocăm adunarea generală ordinară a acționarilor pentru ziua de 2 Mai 1936, ora 11 a. m. în localul Societății de Gimnastică, Sport și Muzică din Iași.

In cazul când la această dată nu se va întruni numărul legal de acționari, adunarea se amână pentru ziua de 9 Mai 1936, ora 11 a. m. fără altă convocare.

Ordinea de zi este:

1. Darea de seamă a consiliului de administrație și raportul cenzorilor.
2. Aprobarea bilanțului și contului de profit și pierdere pe anul 1935 și descărcarea consiliului.
3. Alegerea a 4 membri în consiliu, în locul celor ieșiți la sorți.
4. Alegerea a 5 cenzori și 5 supleanți.
5. Distribuirea beneficiului în conformitate cu statutele.
6. Alte chestiuni care se vor ivi în cursul ședinței.

Consiliul de Administrație

x Pentru „Monitorul Oficial" orice fel de publicații se primesc la ad-ția ziarului.

x **Contra durerilor musculare, articulare, sciatice** de natură reumatică sau gutoasă, întrebuințați **Frantzbrandwein Mentoformic Dr. Ratianu** aprobat de Consiliul sanitar Superior. Alină durerile redând buna dispoziție. Depozit Farmacia Dr. Ratianu Iași, Cuza Vodă 48.

x **Vizitați și fotografiați-vă la studio-ul artei fotografice ZAHARIA WEISS Piața Unirei. Veți admira estetica și evoluția artei fotografice. Prețuri reduse.**

PREFERAȚI EXCELENTA CAMAȘĂ SPORT CU MARCA

TRINACO

Sucursala Iași str. Ștefan cel Mare 11

Informații

x **Gazeta Agricultorului"** De Paști a apărut „Gazeta Agricultorului" No. 12 pe luna Aprilie.

Acest ziar de specialitate apare cu o regularitate matematică, în fiecare lună, ducând cu dânsul în toate colțurile din Moldova în mii de exemplare, învățătura și sfatul cel înțelept, precum și informația cea dreaptă.

Apare sub direcția d-lui Gh. Baru agricultor și mare crescător, de pe meleagurile noastre, care a făcut ca ziarul d-sale să deștepte un interes deosebit în păturile sătești.

In oraș, se află de vânzare la toate chioșcurile de ziare, cu 2 lei exempl.

x *Conferință.* — Sâmbătă 25 și Duminică 26 Aprilie *D-l Prof. universitar dr. Gh. Tudoran* va conferenția la Rădăuți, Suceava și Fălticeni, tratând despre: *Actualități medicale.*

x Sâmbătă seara a încetat din viață doamna Sabina Haimovici, mama d-lor av. H. Haimovici și Iuju Haimovici, coproprietar al morii „Dacia".

Inmormântarea a avut loc Duminică după amiază, în prezența a peste cinci sute persoane.

x Confratele *„Reformatorul"* din Botoșani, ziar săptămânal independent, a împlinit doi ani de apariție.

Condus de specialistul priceput care este d. Louis Adler, „Reformatorul" a avut grijă să informeze cinstit, să se menție la un nivel demn, și să sprijine interesele botoșănene.

Noi îi transmitem felicitări și îi dorim prosperitate.

Premiile „Opiniei"

Cuvîntul unui cetitor

Primim:

Domnule Director

Subsemnatul Eugen Răducanu, funcționar la Primăria Municipiului Iași, aduc pe această cale viile mele mulțumiri pentru premiul de lei 3000 (trei mii) ce a fost câștigat de fiul meu Corneliu Răducanu în etate de trei ani; și tot odată mulțumesc pentru felul cum înțelegeți Dv. să achitați premiul câștigat. Și fiți încredințat că voi rămâne și pe viitor același devotat cetitor al prețiosului Dvs. ziar.

EUG. RĂDUCANU

Cum operează o bandă de pungași

care terorizează Iașul

In ultimul timp s'au comis numeroase furturi îndrăznețe în orașul nostru. Poliția fiind sesizată, a întreprins cercetări pentru identificarea autorilor. S'a observat că majoritatea spargerilor sânt comise după un sistem unic, ceiace denotă că este vorba de o singură bandă.

Loviturile sânt date concomitent în mai multe puncte ale orașului, pentru a deruta poliția.

Din alte informațiuni reiese că membrii bandei ar umbla elegant îmbrăcați, pentru a nu da de bănuit. Unul din tr'înșii este trimis la locuința victimei și studiază topografia locului. De cele mai multe ori, hoțul — bine îmbrăcat — reușește să pătrundă cu ușurință în casă sub pretext că ar căuta pe cineva. Se întâmplă însă că proprietarul nu e acasă și vizitatorul necunoscut este întâmpinat de slujnică. In cazul acesta lovitura este asigurată. Servanta trece ușor de partea individului, care îi face și propuneri amoroase... Planul este aranjat. Noaptea, răufăcătorul intră în casă cu ajutorul slujnicei și mai târziu — după ce aceasta adoarme — pătrund înăuntru și complicii.

In alte ocaziuni, unul din bandă se interesează când lipsește de acasă stăpânul și atunci lovitura se comite cu mai multă ușurință.

Deobicei lucrurile furate sânt transportate în Basarabia și desfăcute acolo.

In prezent autoritățile polițienești fac intense cercetări pentru descoperirea răufăcătorilor.

Activitatea justiției stânjenită

din cauza epidemiei de tifos exantematic la închisoarea Galata

Epidemia de tifos exantematic, declarată la închisoarea Galata, a stânjenit în oarecare măsură, activitatea justiției din localitate.

Nu s'au putut aduce la procese inculpații deținuți, din care cauză multe afaceri au fost întârziate în soluționarea lor.

Deasemeni nu s'au putut face eliberările hotărâte de justiție, pentru a se evita pericolul împrăștierei mulțimei în oraș.

Deținuții cu hotărâri de eliberare trebue să facă o carantină de 20 zile, spre a vedea dacă nu sunt contaminați de tifos.

Justiția a mai trebuit să fie reținută și în ceia ce privește emiterea noilor mandate de arestare.

Mare parte dintre noui arestați ce urmau să fie trimiși la Galata, sunt ținuți la poliție, pentru a nu se mări numărul deținuților în timpul epidemiei.

REP.

Proces între un arhitect și un avocat

pentru 6 milioane lei

Parchetul ieșan a primit spre cercetare dosarul cuprinzând reclamația d-lui av. Radu Matei în contra d-lui arhitect Soare Sterian din București.

D. av. Matei ar fi încredințat d-lui Sterian bonuri în valoare de 6 milioane spre a le transmite Societății „Vagonul" din Iași.

Arhitectul nu și-ar fi respectat însă obligația refuzând a restitui bonurile d-lui av. Matei.

Dosarul a fost trimis la Iași, urmând a fi audiați conducătorii Societății „Vagonul".

REP.

Aperitiv delicios Sanatate, putere, vigoare Din Tonic Dr. Boceanu 59 Lei Farmacia Boceanu

Pentru domnii eleganți

Cămăși, cravate, mănuși, batiste, cordoane

Ultimele noutăți produse străine cu prețuri convenabile la **Favorit**

Mica Publicitate

DE INCHIRIAT depozit de lemne în str. Sărăriei No. 80. A se adresa alături la proprietar.

DE INCHIRIAT apartament de câte 3, 2 și 1 cameră cu bucătărie, apă, canal, atenanse. Vizibil între 11—1 a. m. și 3—5 p. m. în siradela Albă Nr. 2.

DE INCHIRIAT în strada Ghica Vodă 13, apartamente de 2 și 3 odăi, cu bucătării și atenanse. A se adresa la proprietar în curte. Preț convenabil.

DE INCHIRIAT o pivniță mare pentru depositare și eventuală desfacere de vinuri în str. Lăpușneanu No. 6.

A se adresa la Banca Emanoil Marcovici, str. Ștefan cel Mare 15, Iași.

DE INCHIRIAT în str. Cuza Vodă 16, parter un apartament compus din 5 camere, bae, bucătărie, parchet, caloriferi. A se adresa la proprietar la etaj.

DE INCHIRIAT 1) Etajul II și III din Hotelul Traian, în total sau parțial. 2) str. Cuza Vodă No. 20 apartamentul ocupat de D-na Iamandi compus din 4 camere parchetate cu baie și atenanse. 3) strada Alexandri No. 5 trei apartamente a câte 2 și 3 camere. 4) str. Arcului No. 17 întreg etajul III. 5) str. Zugravilor 19, 3 apartamente a câte 2 camere și atenanse. 6) în Piața Cuza Vodă 3 (sub Continental) 2 prăvălii separate; 7) în str. Lăpușneanu 32 (sub Palace) 2 prăvălii separate din care una ocupată de drogheria „Leul" și alta fost ocupată de bodega „Canelus"; 8) Str. Berthelot 3, un apartament ocupat de dl. avocat I. Spotheim. A se adresa d-lui avocat I. Serafimi, str. Alexandri 3.

DE INCHIRIAT în strada Ștefan cel Mare No. 69 vis-a-vis de Școala Trei Erarchi, un mare local de prăvălie, având rafturi instalate. A se adresa la Banca Emanoil Marcovici, str. Ștefan cel Mare 15.

„COLECTURA NAȚIONALA"

roagă onorata clientelă care nu a primit lozurile clasei II-a prin agenții respectivi, să binevoiască a le ridica direct dela sediul colecturei din str. Ștefan cel Mare 34.

Rugăm preschimbați lozurile la timp.

Ghișeul colecturei deschis astăzi toată ziua.

La ferma **DAN BADAREU** (tramvaiul Păcurari)

se vinde de Sf. Sărbători, în sticle și damigene

Vin gata taxat

Calități excelente

Lei 5, 6 și 7 litrul

Acestea sunt prețuri de en gros

DE VANZARE stupi sistematici cu și fără albine și multe materiale de stupărie. Str. Sft. Andrei No. 17.

800 LEI LUNAR, apartament două camere, bucătărie, zugrăvit, oloit nou. Str. Vasile Lupu 39. A se adresa Liceul Ortodox.

PARCELE DE VÂNZARE cu preț avantajos în Aleia Principesa Maria, str. Carol. A se adresa la Banca Emanoil Marcovici, str. Ștefan cel Mare, 15.

Pentru sezonul de primăvară

Nasturi, bucle, agrafe, ultimele noutăți extrem de eftin vinde **Mag. LA MARCU** STR. CUZA VODĂ 3 vis-a-vis de Farmacia Jelea)

Puiul Mamei

cu FRANCISCA GALL

— și —

Buffalo Bill

ambele serii odată

de Paște la

CINEMA PHOENIX

ULTIMA ORĂ

Dl. Tătărescu în audienţă la Rege

Mîne se închide Parlamentul

- Svonuri de criză -

Bucureşti 14.--Sâmbătă, înainte de a pleca la Sinaia, Regele a primit în audienţă pe d. Gh. Tătărescu.

Primul ministru a supus suveranului spre semnare mesajului regal de închidere a parlamentului, care cuprinde o enumerare a înfăptuirilor legislative, precum şi programul activităţii de vacanţă a guvernului.

Mesajul, probabil nu va fi citit în şedinţa publică a parlamentului, ci va apare astăzi în „Monitorul Oficial", aşa încât corpurile legiuitoare nu se vor mai întruni mâine.

Dl. GH. TĂTĂRESCU

Svon de demisie ?

Ziarul „Zorile" apărut astăzi dimineaţă, în Capitală, pretinde că faţă de cererea a numeroşi parlamentari majoritari de demitere a d-lui Inculeţ, primul ministru, văzându-se izolat, şi-ar fi anunţat colaboratorii că se va retrage din fruntea guvernului.

„Zorile" afirmă că cercurile bine informate pretind că în audienţa pe care a avut'o Sâmbătă, d. Tătărescu ar fi prezentat suveranului demisia guvernului, urmând ca ea să fie rezolvată în câteva zile.

D. Dinu Brătianu, care se află pe coasta Dalmaţiei, a fost informat telefonic despre această demisie.

D. col. Gabriel Marinescu va fi avansat General

Bucureşti 14. — Cu ocazia avansărilor în armată, ce se vor face de 10 Mai, d. colonel Gabriel Marinescu, prefectul poliţiei Capitalei, va fi avansat la gradul de general.

La Sinaia au fost autorizate jocurile de noroc

Bucureşti 14.— Printr'o ordonanţă preşedinţială a tribunalului Prahova, cazinoul din Sinaia a fost autorizat să funcţioneze în zilele de Paşti.

Faţă de acest fapt, numeroşi parlamentari au hotărât să facă un demers pentru aplicarea legii.

Un memoriu va fi înaintat ministrului.

Cravate, Gulere şi Batiste
mărci reputate cumpăraţi eftin numai la magazinul
„LA GHEM"
STR. ŞTEFAN CEL MARE 2 (lângă Fraţii Hirschensohn)

M.S. Regele la Sinaia

Bucureşti 14.— Cu prilejul sărbătorilor Paştelor, Curtea Regală Română a suspendat doliul pe 3 zile.

M. S. Regele şi Marele Voevod Mihai au plecat la Sinaia, unde petrec sărbătorile.

A revenit iarna în Europa occidentală

Paris 14.—In toată Franţa ninge.

La Nancy, Besançon, Caais şi în împrejurimile Parisului a nins abundent.

Deasemeni şi la Londra a nins de Paşti.

In Germania viscolește.

La Stuttgart a viscolit puternic în Duminica Paştilor.

Consfătuire la Sinaia a fruntaşilor naţ-ţărănişti

Bucureşti 14.—In cursul zilei de astăzi va avea loc la Sinaia o importantă consfătuire a fruntaşilor naţional-ţărănişti.

Vor participa d-nii Mihalache, Madgearu, Ghelmegeanu, Armand Călinescu şi alţii.

Se va fixa atitudinea partidului faţă de ultimele evenimente şi care va fi anunţată public Vineri de către d, Mihalache în congresul dela Câmpulung.

Consfătuirea de astăzi este hotărâtoare şi pentru fuziunea cu gruparea radical-ţărănistă a d-lui Gr. Iunian.

Statutele date clerului de către Patriarhul Miron

Bucureşti 14.—Toţi preoţii şi dascălii din Capitală, în frunte cu P. S. Veniamin, vicarul Patriarhiei, s'au prezentat I. P. S. Patriarh Miron Cristea, prezentându-i după datină, devotamentul clerului şi urări de sărbători.

I. P. S. Miron Cristea a răspuns îndemnând preoţimea să continue a lucra cu râvnă pe ogorul credinţei. Patriarhul a subliniat apoi că în ultimul timp se observă la noi un mare reviriment religios, mai ales în rândurile intelectualilor.

Ca încheere, Patriarhul a spus:

— „Să vă daţi osteneală pentru îndrumarea tineretului în credinţa strămoşească.

Accidentul unui ziarist

Bucureşti 14. — Ziaristul Ioachim Botez, dela „Curentul", şi profesor la liceul „M. Eminescu" din Capitală, a suferit un grav accident în noaptea învierii.

Sărind dintr'un tramvai, în Bulevardul Pache, şi-a fracturat piciorul drept.

In stare gravă a fost transportat la spitalul „Colţea".

Intervenţia chirurgicală a fost făcută chiar de d. dr. Anghelescu, ministrul instrucţiunii.

Consiliu de Miniştri la Londra pentru examinarea problemei sancţiunilor împotriva Italiei

Londra 14. — D. Eden s'a reîntors la Londra, venind de la Geneva, unde a luat parte a şedinţa comitetului de 13.

Ziarul „Daily Telegraph" anunţă că d. Eden ar fi fost chemat urgent la Londra, spre a lua parte astăzi la un important consiliu de miniştri, când se va lua din nou în discuţie războiul italo-abisinian şi problema sancţiunilor.

Guvernul a simţit nevoia să-l invite pe d. Eden la acest consiliu, spre a-i da instrucţiuni mai precise asupra atitudinei Angliei în aceste chestiuni.

D. Eden se va reîntoarce la Geneva, Joi 16 Aprilie, pentru a lua parte la şedinţa comitetului de 13.

Un nou protest al Abisiniei

Geneva 14 — Guvernul abisinian a trimis la Liga Naţiunilor un nou protest, împotriva felului cum procedează comitetul de 13.

Sânt 6 săptămâni decând s'au hotărât tratative directe italo-abisiniene. Aceste tratative stagnează complet, iar Comitetul de 13 şi-a amânat lucrările, fără să hotărască sancţiuni împotriva Italiei.

Vizitaţi expoziţia
Costel Ioanid
Strada Lăpuşneanu
sub Hotel Palace

Informaţiuni

x *In capitală a încetat din viaţă marele muzicant D. Dinicu, fost profesor la Academia Regală de muzică şi artă dramatică.*

In ultimul timp D. Dinicu trăia paralizat şi părăsit, fiind complect uitat de toţi acei ce-l admiraseră pe vremuri.

x Dl. Inculeţ, ministrul de interne, a plecat la Galaţi pentru a face unele inspecţii administrative.

x D. Cezar Mereuţă, directorul general C. F. R. a plecat dela Bucureşti spre a face o inspecţie inopinantă în oraşele din Moldova. D-sa a sosit azi pe linia Leorda-Dorohoi. Deacolo va pleca la Paşcani şi probabil azi după masă va sosi în Iaşi.

x D. Ostrowski, ministrul Sovietelor la Bucureşti, s'a reîntors în Capitală venind de la Moscova.

x D. prim-ministru Gh. Tătărescu a primit eri în audienţă pe ministrul de externe al Norvegiei, care participă la congresul internaţional de istorie.

x IN MEMORIA LUI I. G. DUCA. — Fruntaşii liberali din localitate vor pleca Joi seara la Sinaia ; apoi la Ursani (Vilcea), în pelerinaj la mormântul lui I. G. Duca.

Apoi grupul ieşan, în frunte cu d. V. Iamandi, pleacă la Piatra-Neamţ, spre a lua parte la demonstraţia liberală, de Duminică dimineaţă.

x Eri între spectacolul de matineu şi cel de seară de la Teatrul Naţional, d. Em. Serghie a oferit o masă de Paşti personalului artistic şi tehnic al teatrului.

S'au ciocnit ouă roşii şi s'a mâncat cozonac într'o bună dispoziţie generală.

Subliniem frumosul gest al directorului „Naţionalului", care reînvie astfel datinele strămoşeşti.

— La spitalul „Socola" a încetat din viaţă locuitorul Frantz Veber din str. Iancu Bacalu 25. Se crede că Veber s'ar fi intoxicat cu o cantitate de rachiu de drojdie, consumată la cârciuma d-lui Moise Turcu din str. Iancu Bacalu 24. Poliţia a confiscat un butoi cu rachiu de drojdie din cârciuma d-lui Turcu.

Congresul de Istorie

Bucureşti 14 — Duminică s'a deschis Congresul internaţional al savanţilor istorici.

Au luat cuvântul d-nii dr. Angelescu, prof. N. Iorga şi savantul englez Temperly, care la sfârşitul discursului a rostit câteva fraze în româneşte.

Secretarul a prezentat activitatea de până acum a societăţii, după care s'au discutat unele chestiuni de administraţie.

Mâine istoricii vor vizita mânăstirea Curtea de Argeş.

S'au declarat şi în oraşul Iaşi cazuri de tifos exantematic

mai mulţi bolnavi internaţi la spitalul de Izolare

La spitalul „Izolarea" a încetat ieri din viaţă locuitorul Dumitru Oloeru (originar din Roman) care era în serviciul primăriei locale. Acesta se îmbolnăvise acum vreo două săptămâni de tifos exantematic.

La spitalul „Izolarea" se mai află internate câteva persoane din Iaşi bolnave de tifos exantematic.

Au fost contaminate familiile Mihai Ivanov din Copou (7 persoane), Şuster Zlato din str. Kogălniceanu (4 persoane), Ion Burcă, etc.,

Eri după amiază a fost internat pentru observaţie, locuitorul Ion Holbea din serviciul primăriei.

Bolnavii se află sub supravegherea d-lui dr. I. Alexa.

D. dr. N. Cădere, medicul şef al oraşului, va iansa în cursul zilei de azi un apel către populaţia ieşană, arătând primejdia tifosului exantematic. Ieşenii sânt rugaţi să nu primească în gazdă cerşetori, vagabonzi şi ţigani nomazi.

Patronii întreprinderilor au datoria să îngrijească de personal, ferindu-l de contaminare. Întreprinderile contaminate, vor fi închise.

Turcia a denunţat tratatul de la Lausanne şi va fortifica strîmtorile

Grecia vrea să-şi fortifice insulele

Ankara 14—Agenţia telegrafică anunţă că guvernul turc a adresat aseară secretariatului general al Societăţii Naţiunilor şi guvernelor britanic, bulgar, francez, elen, italian, japonez, român, sovietic şi jugoslav, o notă în care arată că situaţia de astăzi schimbându-se faţă de tratatul dela Lausanne, Turcia denunţă tratatul strâmtorilor.

„Inprejurări independente de voinţa semnatarilor tratatului dela Lausanne, — scrie Turcia — au făcut inoperante clauzele stabilite.

Şi deoarece în joc este existenţa Turciei şi securităţii întregului ei teritoriu guvernul republicei a adoptat măsuri dictate de imperioasa necesitate a împrejurărilor.

*

Atena 14. — Turcia denunţând regimul Dardanelelor, Grecia ridică pretenţia de a i se modifica obligaţiile impuse de tratatul de la Lausanne, pentru a fortifica insulele greceşti.

Ce a înregistrat poliţia în zilele sf. Paşti

Atacuri, agresiuni, jafuri şi un mort din beţie

La poliţia locală s'a prezentat aseară d-ra Elena Ştefăniu din str. Uzinei 56 reclamând că a fost acostată pe str. Săulescu de un individ, care după ce i-a adresat cuvinte murdare, a trântit-o pe trotuar.

Fata a început să ţipe şi agresorul a dispărut. Se cercetează.

FURT.—Un furt îndrăzneţ de bani, bijuterii şi obiecte casnice, s'a comis astă-noapte la locuinţa d-lui Iulian Berman din str. Procopie 26.

Cererea unei mame.—Femeia Maria Zăpădeanu din str. Socola 149 a cerut poliţiei, arestarea fiului ei Sandu, care venise acasă în stare de ebrietate. REP.

Accident curios al aviatorului Molisson

Singapore 14.— Celebrul aviator Molisson a fost victima unui accident curios.

Culcându-se, Molisson a uitat o ţigară aprinsă, de la care a luat foc mobila din casă.

Când s'a trezit, era înconjurat de flăcări.

Aviatorul s'a putut salva la timp.

Doliul din Grecia

Atena 14 — Astăzi au loc, în prezenţa regelui, funeraliile fostului prim-ministru Demertzis.

S'a decretat zi de doliu naţional.

*

Generalul Metaxa noul prim ministru, a depus jurământul.

El a declarat ziariştilor că înţelege să urmeze în totul politica lui Demertzis.

x *Coşuri, pete, pistrui* dispar ca prin farmec, după întrebuinţarea *loţiunei şi cremei de zăci dmioare.*

De îngrijirea tenului Dvs. depinde impresia pe care o lasă fizicul Dvs. Treceţi la fapte. Voinţa învinge.

Dep. Farmacia Dr. Beceanu Piaţa Halei Iaşi. 1

In str. I. C. Brătianu

sunt mai multe prăvălii de alte branşe, care cumpără şi aur, revânzându-l apoi profesioniştilor cunoscuţi; astfel d. Segall din str. I. C. Brătianu 134 a revândut d-lui Leon Goldenberg din strada Brătianu 82 o cantitate de 350 gr. aur.

N. B. Pentru a obţine preţuri mari, adresaţi-vă direct primului cumpărător de aur Leon G. din Brătianu 82, înlăturând astfel intermediarii. 342

ORA 12

De Paşti, la Maglavit 50,000 de pelerini

Craiova 14.—In timpul sărbătorilor de Paşte, afluenţa credincioşilor a crescut atât de mult la Maglavit, încât localitatea şi gara sunt complect blocate.

In primele două zile au sosit la Maglavit peste 50 mii credincioşi.

Slujba învierii a fost oficiată cu un deosebit fast la locul numit „Buturugi", unde s'a arătat „moşul" ciobanului Petrache Lupu.

După slujbă, Petrache Lupu a predicat mulţimei.

Mulţumire

Un grup de eleve din anul II dela Şcoala Superioară de Moaşe, aduce pe această cale viile lor mulţumiri d-lui director Dr. Gh. Plăcinţeanu, pentru bucuria ce le-a pricinuit participând în mijlocul lor şi al bolnavelor la serbarea Învierii.

Deasemenea mulţumesc pentru purtarea omenească ce le-o arată întotdeauna şi mai ales acum cu ocazia vacanţei de Sf. Paşti.

Il vor păstra o frumoasă amintire.

DE INCHIRIAT două camere cu antret şi bucătărie, apă, canal, cămară rece şi cămară pentru lemne cu lumină electrică în strada Trei Frarhi No. 2.

Marea Colectură Principală
Campus & Bassa
Sucursala Iaşi — Str. Lăpuşneanu No. 16 (colţ Banu)
Spre a înlesni pe jucătorii cari vor să înceapă jocul la clasa 2-a cu tragerea la 15 Aprilie, vindem un sfert de loz clasa 2-a cu următoarele modalităţi de plată :
la cumpărarea clasei a 2-a se va achita Lei 250
pentru clasa 3-a va achita Lei 250
şi pentru clasa 4-a Lei 300
Provincie, remiteri la cerere Sucursala specială „Vulpea" Cuza Vodă 1
Mâine tragerea.

Koenigsmark
cu fermecătoarea
Elisa Landi
Al doilea film
Domniţa Codrului
DE PAŞTE LA
CINEMA SIDOLI

La Roxy în Săptămână Paştilor
Shirley Temple în
BUCLE DE AUR
Al doilea film
Amiral - fără voie cu SZOKE SZAKAL
Miky Maus şi Pathe Nathan completează programul

ANUL XXXII No. 8706

ABONAMENTE

Lei 350 pe un an
180 „ 6 luni
90 „ 3 „
1000 Instituții publice

ATELIERELE TIPOGRAFICE
IAȘI. — STR. LĂPUȘNEANU 37

Telefoane { Redacția 391 / Administrația 394 / Serviciul de noapte 367

1 LEU

OPINIA

Ziar popular cotidian

Premii Gratuite
SERIA 65-a | Bon No. 40

La închiderea Parlamentului

Procedările sfidătoare ale guvernului - Incurcăturile naț-țărăniștilor

Parlamentul s'a închis.

Și după cum vacanța parlamentară fusese luată brusc, pe furiș, evitându-se interpelările anunțate de opoziție,--tot așa parlamentul s'a închis brusc, prin publicarea decretului respectiv în Monitorul Oficial. Ședința de închidere nu mai are loc; și astfel se răpește opoziției prilejul de a interpela guvernul asupra întâmplărilor pasionate din ultimele zile.

Prin această procedare autoritară și cam sfidătoare, guvernul arată că se simte încă puternic.

Insă pare puternic, în mod indirect: prin slăbiciunea succesorilor prezumptivi. In primul rând e vorba de național-țărăniști.

*

După cum am observat într'un reportaj precedent, partidul n.-țărănesc și-a creiat condițiuni obiective și subiective care înseamnă piedici serioase în drumul spre putere.

Din această pricină, cabinetul Tătărescu s'a putut menține un timp destul de îndelungat, în împrejurări ingrate. Și tot din această pricină ar fi posibil să se prelungească o guvernare atât de zdruncinată astăzi.

*

In aceiaș ordine de idei, e potrivit să reținem știrea despre apropiata avansare la gradul de general, a d-lui colonel Gabriel Marinescu, prefectul de poliție al Capitalei.

Avansarea în sine, ca act de administrațiune militară,—nu interesează. Probabil că d. col. Marinescu are merite personale și drepturi legale.

Insă interesează o anumită latură politică.

Se știe că acum câteva luni, d. Mihalache a publicat o scrisoare foarte violentă împotriva prefectului Capitalei și a cerut destituirea lui imediată!

Acest lucru nu trebuia să-l facă, pentrucă nu era de demnitatea unui șef de partid, pretendent la președinția de consiliu. Totuși, l-a făcut.

Iar d. col. Marinescu a rămas, este și va fi prefect. Ba capătă, în plus, galoane,— ceiace (la o eventualitate) ar face moralmente imposibil pentru d. Mihalache să primească misiunea alcătuirii guvernului.

Iată încă o piedică pe care, lipsa de rutină a d-lui Mihalache, a pus-o în calea partidului naț.-țărănesc!

X.

Note

Podgoriile moldovenești dau vin excelent, abundent și ieftin

iar în cîrciume găsești adevărate otrăvuri!

Altceva ne-o fi dat Dumnezeu sau nu, dar vin nu putem spune că n'are țara românească.

Din Drăgășani în Odobești și din Cotnari în Lăpușna, podgoriile s'au întrecut să ofere varietăți de vinaturi cît mai superioare, satisfăcând și cel mai exigent băutor.

Gem cramele de antale și poloboace; se plâng podgorenii că n'au unde desface produsul viilor; curge vinul și pe gârle, mai ceva ca într'un paradis al lui Bachus. Și totuși, chiar în lașul podgoriilor, e greu să găsești un vin cum se cade, adică un vin natural, așa cum iese din teascuri.

Aceasta, cu excepția câtorva depozite particulare ale podgorenilor, unde se deface vinul curat, fără nici un fel de dresuri.

Cele mai multe cârciume au un deosebit talent în a falsifica și a'și bate joc de vin, în așa hal, încât nici nu-l mai cunoști.

Intri, spre exemplu, în primul depozit crâșmăresc ce-ți întâlnești. Patronul îți prezintă ceremonios:

— Poftiți un „Riesling" veritabil. Șapte lei litru...

Când guști, îți vine să fugi până la Ungheni și să te arunci în Prut.

— Dacă nu vă place „buchetul" vă pot oferi un „Malaga", prima cu 8 lei litrul...

Și constați că Malaga e un nenorocit de vin spurcat cu ceva pelin, plus o sută și una de dresuri, așa ca să i se dreagă „buchetul".

Ți se face limba cârlig în gură și îți vine să arunci paharul în mutra zâmbăreață a vânzătorului.

Am înțelege să se facă asemenea falsificări grosolane într'o țară unde viața de vie e mai rară ca arborele de cauciuc și vinul mai scump ca parfumul.

Dar în patria binecuvântată a Cotnarului și Odobeștiului cu producție abundentă și foarte ieftină, a-ți bate joc de vin și de consumatori în așa hal, e o adevărată crimă ce merită pedepsită.

In plus, e un atentat la sănătatea noastră și la faima vinurilor moldovenești.

AUREL LEON

M. S. Regele la Inviere

M. S. Regele Carol II, sărutând Evanghelia, la slujba Invierii

Din toată lumea

Reducerile pe c. f. r.

Reducerea de 50 la sută pe c. f. r. în timpul serbătorilor de Paști, a avut darul să aglomereze trenurile. Foarte multă lume călătorește, folosind reducerea tarifului,—cela ce sporește încasările cefereului.

Se dovedește astfel, încă odată, că tarifele sânt prea scumpe. O ieftenire a lor, ar spori numărul călătorilor, spre folosul atât al publicului, cât și al căilor ferate.

Dar a propos:

Sporind numărul călătorilor în această vacanță, e uneori aglomerație extraordinară în trenuri și la ghișeele de bilete (în special la c. m.-s) Ar fi drept și civilizat să se sporească și numărul vagoanelor, iar în gările aglomerate, să se dubleze ghișeele.

Călătorul are dreptul să voiajeze comod. Și este chiar în interesul căilor ferate ca, o călătorie cu trenul să însemne o plăcere.

Turcia

In anul 1927, Turcia avea o populație de 13,660,275 locuitori. Astăzi ea numără 16,178,767 de suflete. Istambul-ul care acum 8 ani, nu avea mai mult de 690.857 locuitori, numără acum 740.751.

Sporirea populației în republica turcească se datorește impozitelor pe celibatari și legilor contra poligamiei.

Emanciparea femeei turce și cultivarea sentimentului de responsabilitate maternă, sunt progrese sociale datorită cărora se merge spre repopularea republicei otomane.

Doliul diplomației germane

Sânt abea cateva zile decând a murit subit la Paris, d. Roland Koester, ambasadorul german în capitala Franței. Și iată că, alt doliu lovește pe neașteptate diplomația germană.

Von Hoesch, ambasadorul german la Londra a murit deasemenea subit, tocmai când

VON HOESCH

juca un rol important în tratativele diplomației europene.

Se așteaptă cu interes numirea succesorilor la Paris și Londra, în aceste vremuri deosebit de delicate.

Copacul otrăvitor

In Africa există un arbore de mărimea cireșului nostru care are proprietăți foarte curioase. Cei care dorm în apropierea lui, mor subit. Prima dată când în apropierea acestui arbore s'a găsit un indigen mort, neprezentând nici un fel de rană sau mușcătură, medicii au pus diagnoza de „moarte subită".

Insă accidentele de acest fel se succedau cu regularitate și numai în apropierea imediată a copaculu'.

După cercetări îndelungate savanții englezi au reușit să descopere misterul. Arborele emana un miros puternic și dulceag. In realitate era o otravă violentă care, inhalată în timpul somnului, produce oprirea inimei.

Superstiție

O superstiție ciudată se întinde de câtva timp la Londra: foarte multe persoane cumpără coarde de vioară din cele mai subțiri, (mi) pe care le înoadă sub haine, împrejurul taliei, cu convingerea că astfel se vor vindeca sau vor evita dureroasele crize de lumbago.

Aceasta se petrece în secolul XX într'unul din cele mai civilizate orașe din Europa!

Cetiți în pag. IV-a
ULTIMA ORA

Monumentul din Varșovia, al lui *Frederic Chopin.*

Meditații pascale

Crucea și Pentagrama

Reflecțiile originale ale lui Merejkowsky

de *Petru Gr. Vasiliu*
profesor

O problemă interesantă cu privire la simbolismul crucii și la puternica persistență și influență a doctrinei creștine asupra lumii, o enunță genialul scriitor Dimitri Merejkowsky, într'un articol al său intitulat: „Crucea și Pentagrama" *) Pentru Merejkowsky, crucea și pentagrama sunt două figuri geometrice simbolice, două numere; pentagrama e steaua cu cinci colțuri, iar crucea e ființa cu patru brațe.

„Intre acest cinci și acest patru oscilează soarta lumii". Crucea este lemnul blestemat, instrumentul celei mai rușinoase torturi, după legea romană. Crucea este principiul universului; brațele ei simbolizează cele patru puncte cartinale, cele patru elemente ale naturii.

Tetragrama (patru) este numărul Crucii. Pe crucea celor patru elemente ale universului, Cuvântul, unicul fiu al lui Dumnezeu a fost răstignit.

Multiplicitatee se reduce astfel la unitate. Misterul crucii este iubirea, dragostea care unifică, care moare însăși pe cruce spre a salva unitatea lumii. Christ e încruchipărea iubirii și unificării lumii. Lumea e Multiplicitate, Război, Moarte; iar crucea e semnul Unității, Păcei și al Invierei.

Treimea creștină este unitatea în multiplicitate, exprimată prin semnul crucii.

Ce este acum pentagrama? La caldei, steaua cu cinci colțuri simboliza pe Dumnezeu și în magia babiloniană pentagrama, chipul celor cinci sfere planetare, simboliza știința perfectă, puterea aproape dumnezeiască a omului asupra lumii.

Turnurile babiloniene au avut întâi cinci și apoi șapte etaje, închipuind sferele planetare. Ajuns în vârful unui asemenea turn, omul părea că se înalță la cer, că vrea să devie Dumnezeu. Povestirea biblică a turnului Babel se referă la un astfel de turn.

Dumnezeu, spre a pedepsi pe oamenii mândri și disprețuitori, le amestecă limbile și astfel îi împrăștie peste tot pământul.

Monarhia babiloniană, sub forma unui imperialism, a voit prin război să încerce pentru prima oară în istorie o unificare a omenirii, printr'o divinizare a omului. Astăzi, locul acestei monarhii l-a luat Rusia Sovietică.

Alungând pe Dumnezeu și din biserici și căutând să-i distrugă puterea în sufletele omenești, comunismul rusesc a adoptat simbolul pentagramei.

In lumea noastră, s'a deschis o luptă puternică între crucea care unifică prin iubire și jertfă, datorită Dumnezeu-Omului,— și pentagrama, care luptă împotriva lui

*) Publicat în volumul „Domnia Antichristului" trad. în l. franceză. Paris. Bossard, 1921, pag. 212—220.

Continuarea în pagina 2-a

Și Turcia la rând!

In vremea nesocotirii tratatelor

Hotărârea Turciei de a denunța tratatul strâmtorilor, n'a avut firește darul să surprindă pe nimeni. Mai întâi de toate, fiindcă guvernul otoman și-a anunțat acum câteva săptămâni intenția de a călca acordul dela Lausanne. Și apoi, unde e scris, mă rog, că alte țări și pot permite să calce tratatele, iar Kemal-Ataturc n'ar avea voe?!

Inceputul e greu. E suficient însă, ca unul să îndrăznească, pentruca imitatorii să se iveaască din toate părțile.

A cutezat ducele Mussolini să dezlănțuie războiul în Africa? A ordonat d. Hitler remilitarizarea zonei renane? Nu s'a temut mica Austria să introducă serviciul militar obligator? Dece adică să-i fie frică d-lui Kemal să denunțe regimul Dardanelelor?

Care e la rând? — ne întrebăm doar la aflarea acestei vești. Cine mai are de călcat vreun pact? Ungaria? Bulgari? Să potească. Nimenea n'o să opuie vreo obiecție. Și în orce caz obiecțiile se neglijează pur și simplu, așa cum se neglijează tratatele de pace, așa cum se neglijează însuși pactul fundamental al Ligii Națiunilor.

Dar tocmai aici e tragicul situației. Celor mai multe țări li s'a făcut dreptate prin pacea din 1919, și ele nu au momentan nici un interes să și o mai facă odată. Sunt țările care au repurtat victoria acum 18 ani.

Iar acei care voesc să-și facă astăzi dreptatea, sunt cei puțini; cei învinși.

E bine oare să fie lăsați în voia lor? Nu vor împinge lucrurile prea departe?

I. L. BASARABEANU

Galeria marilor compositori

Frederic Chopin

de BASILE LUPU

I

Frédéric Chopin s'a născut la Zelazowa Wola lângă Varșovia în ziua de 1 Martie 1810. Mama sa Justina Krzyanowska a fost poloneză, iar tatăl său Nicolas Chopin, profesor particular, a fost un emigrant francez născut la Nancy și care din motive politice a plecat din Franța și s'a stabilit în Polonia, la Varșovia, în anul 1787. Aci, el a predat mai întâi lecțiuni la diferite școli, iar mai târziu a înființat un pension pentru băeți. In 1806, Nicolas Chopin se căsători cu Justina.

Cel dintâi profesor al tânărului Frédéric Chopin a fost bohemul Zywny, iar mai târziu Joseph Elsner Directorul Conservatoriului din Varșovia, cari l'au instruit cu tot devotamentul și cu toată dragostea, pentru că s'au convins dela început ce mare și neasămuit talent de pianist și compozitor poseda micul lor elev.

Prințul Anton Radzivil, cucerit și el de calitățile extraordinare ale micului virtuoz, îl luă sub protecția sa și îl introduse în înalta aristocrație. Acolo căpătă Chopin maniere fine și aristocratice pe care și le-a păstrat toată viața.

De la profesorul Joseph Elsner a învățat Chopin, armonia și compoziția, care i-au dat mijlocul să-și așterne pe portative melodiile pline de un sensitivism maladiv, care vor rămâne pentru totdeauna o colecție de perle de cea mai fină și minunată structură. Ele trec de la sentimente de duioșie, de melancolie tânguitoare, la răzvrătiri subite, la mișcări zgomotoase. Chopin era un geniu muzical de o rară originalitate, mare gânditor și creator — după propriile sale idei, fără a lua de model pe nici unul din marii maiștrii.

Când Frédéric ajunsese la vrâsta de 10 ani, sosi la Varșovia marea cântăreață italiană Catalani care auzi pe Chopin și entusiasmată de felul cum a cântat acest copil-minune, i-a dăruit spre amintire un ceasornic pe care a pus să se graveze cuvintele: „Madame Catalani à Frédéric Chopin agé de dix ans". De asemenea, în anul 1825 pe când Chopin era elev la liceu, a sosit în Varșovia Țarul Alexandru înaintea căruia Chopin a fost prezentat să cânte pe un instrument nou asemănător cu Harmonium. Țarul a admirat tehnica extraordinară, eleganța și felul cum Chopin a interpretat melodiile și i-a dat din partea-i un inel prețios cu diamante.

La vrâsta de 19 ani (1829) Chopin a dat la Viena primul său concert, de unde plecă la Lipsca, și apoi la Paris. Acolo avu prilejul să intre în cercurile celor mai distinși muzicieni, artiști și scriitori, care-i deveniră curând prietini, printre care găsim pe marele Franz Liszt, Meyerbeer, Berlioz, Heinrich Heine: Balzac, Doamna George Sand etc.; în cercul lor acest visător se simți foarte bine și foarte satisfăcut sufletește.

Pentru Chopin, pianul era ochiul și urechia, inima și gândul. Toată lumea se concentra, pentru el, în sunetele instrumentului său favorit. Nocturnele și Preludiile lui formează o colecție de cea mai frumoasă muzică romantică, pline de cea mai înaltă poezie și care îl disting de toți compozitorii de genul lui.

Continuarea în pag. 2-a

Avzam un ten ingroz tor de urât. Pielea îmi era acoperită de coşuri şi pori dilataţi. Ori ce încercam părea că nu-mi foloseşte. Atunci, după sfatul unui chimist, am încercat Crema Tokalon, culoarea albă, neunsuroasă. După câteva zile, pielea îmi era deja mult îndreptată şi mai albă. După o săptămână, orice por dilatat şi coş fiind dispărut, pielea îmi era curată, moale şi catifelată. Crema Tokalon, culoarea albă, celebra Cremă de Paris, conţine smântână proaspătă şi untdelemn predigerate. Acestea pătrund în pori şi scot necurăţeniile adânc intrate la cari săpunul şi apa nu pot ajunge niciodată. Afară de aceasta, alte elemente preţioase nutresc pielea, o întineresc şi strâng porii. Orice femeie, chiar mai în vârstă, poate repede obţine o piele frumoasă, limpede şi fermecătoare de care orice fată tânără ar fi mândră.

De vânzare la toate farmaciile, droguerii le şi parfumeriile din ţară.

Jucării de vară pentru copii

Cercuri, stropitori, găleţi, trotinete cu şi fără gumă găsiţi eftin la Mag.

„Cuibul Păsărilor"

Str. I. C. Brătianu 146 2

IN ZIUA DE 18 APRILIE **Sidy Thal** LA TEATRUL PHOENIX

in ziua de 18 Aprilie a.c.
Un singur spectacol — cu

Sidy Thal

LA TEATRUL PHOENIX

Pământul fumează
Şomerii veseli
Ca-ge-ro
La noi în Podul-Iloaei
Soseşte Lot
Tita şi Ciulei
Va trece şi asta
Toată lumea vrea...
Copiii vor şi ei
Purim CAR-NA-VAL
Extraordinară revistă. Ansamblu măreţ. Bilete la Casa Teatrului.

IN ZIUA DE 18 APRILIE **Sidy Thal** LA TEATRUL PHOENIX

CINEMA SIDOLI Astăzi

KOENIGSMARK

cu fermecătoarea

Elisa Landi

Al doilea film

Domniţa Codrului

Complectare: JURNAL SONOR FOX

La Farul Luminos

Magazin cu materiale electrice precum şi atelier electro-technic şi m e c a n i c

Strada Sărărie Nr. 150

Aduce la cunoştinţa onoratei sale clientele că execută lucrări în această branşă ca:

Instalaţiuni electrice şi forţă motrice. Se bobinează orice sistem de motoare şi dinamuri electrice. Se repară şi se încarcă orice sistem de acumulatoare, cu preţurile cele mai reduse. Se repară şi orice sistem de magnetouri precum şi instrumente dentare.

Magazinul este bine asortat cu materiale electrice precum şi cu toate mărimile de ***acumulatoare de radio*** şi de automobile din renumita fabrică Tudor-Vatra. Maestru electrician *Carol Ionescu*

REGIA AUTONOMĂ C. F. R.
PUBLICAŢIUNE

Se aduce la cunoştinţa generală că, în ziua de Mercuri 22 Aprilie 1936, orele 11 a.m. se va ţine o licitaţie publică la sediul Inspecţiei de Mişcare Iaşi din staţia Iaşi pentru: *Concesionarea Bufetului din staţia Dolhasca.*

Condiţiunile de licitaţie se găsesc publicate în Foaia Licitaţiilor C. F. R. Informaţiuni detailate la sediul Inspecţiei de Miscare Iaşi biuroul M. 5.
No. 45133 R.A./936 *Direcţiunea Mişcării*

Spitalul de boli mintale şi nervoase Socola Iaşi
PUBLICAŢIE

Se aduce la cunoştinţa generală că, în localul spitalului Socola, din com. Bucium jud. Iaşi, se vor ţine licitaţii publice pentru următoarele furnituri, pe timp de un an:

I. LA 5 MAI 1936.

1. La ora 9 dim., pentru aprovizionarea spitalului Răducăneni jud. Fălciu cu cantitatea lunară de circa 1400 kgr. carne de vită.

2. La ora 10 dim. pentru aprovizionarea spitalului Răducăneni jud. Fălciu, cu cantitatea lunară de circa 6000 kgr. pâine.

3 La ora 11 dim. pentru aprovizionarea spitalului Răducăneni jud. Fălciu, cu cantitatea lunară de circa 2800 kgr. lapte de vacă.

II. LA 7 MAI 1936.

1. La ora 9 dim. pentru aprovizionarea spitalului Socola cu pâine, cantitatea lunară circa 20.000 kgr.

2. La ora 10 dim. pentru aprovizionarea spitalului Socola cu cantităţile lunare de: 600 kgr. orez, 500 kgr. unt de lemn rafinat.

3. La ora 11 dim. pentru aprovizionarea spitalului Răducăneni jud. Fălciu cu articole coloniale în cantităţile lunare: 100 kgr. orez, 100 kgr. macaroane, 110 kgr. făină, 40 kgr. zahăr tos, 110 kgr. grisă, 150 kgr. ulei de uleiu rafinat, 100 kgr. masline, 100 kgr. arpacaş.

Licitaţiile se vor ţine în conformitate cu art. 88—110 incl. din LegeaContabilităţei Publice, Reg. O. C. L. normelor publicate în M. O. No. 127 din 4 Iunie 1931.

Ofertanţii vor depune pe lângă ofertă şi o garanţie de 5% din valoarea furniturei oferite iar oferta se va face numai în conf. cu caietul de sarcini, care poate fi văzut în fiecare zi de lucru la cancelaria spitalului Socola Iaşi, între 8—13.

Medic Primar Director
Dr. L. Baliff
No. 02683 9 Aprilie 1936

CABINET DENTAR
I. GOLŢMAN
DENTIST
Lucrări moderne
Preţuri reduse
—PIAŢA UNIREI—
(COLŢ CUZA VODĂ 62)
(intrarea prin boltă lângă Socec)

DOCTOR
A. Dascăl
Boli interne
Venerice şi Sifilis
Tratamentul blenoragiei la barbaţi şi femei.
Diathermie urologică şi generală.
Consultaţii şi tratamente $7\frac{1}{2}$—10 a. m. şi 2—9 seara
Duminica 9—12 a. m.
Iaşi, str. Cuza Vodă 42 vis a vis de Camera de Comerţ

Agitaţia funcţionarilor particulari pe chestia „Lunei Iaşilor"

O intervenţie la Camera de Muncă

Funcţionarii particulari din localitate au început de pe acum să se agite pe chestia nouei expoziţii pe care primarul Iaşului intenţionează s'o facă.

După cum se ştie anul trecut, cu prilejul „Lunei Iaşilor" funcţionarii din prăvălii au fost nedreptăţiţi, fiind ţinuţi timp de 6 săptămâni (timpul cât a ţinut expoziţia) fără o zi de repaoz.

Pentru a preveni repetarea aceleiaş situaţiuni, Uniunea funcţionarilor a păşit la acţiune.

In acest scop, o delegaţie din partea Uniunei s'a prezentat la Camera de Muncă, solicitând preşedintelui să convoace toate asociaţiunile de funcţionari, spre a se lua hotărâri în comun, în această privinţă.

Convocarea se va face în curând. REP.

CRUCEA ŞI PENTAGRAMA

(Continuarea din pag. I-a)

Dumnezeu, urmărind să îndumnezeiască pe om. Din orient, pentagrama, steaua roşie, sângerândă, a pornit spre apus contra crucii.

Lupta va fi mare, însă crucea va învinge pentagrama, căci iubirea e mai tare decât ura.

In curând pacea şi unificarea sufletească va domni iarăşi asupra lumii prin biserica universală a lui Iisus Christos.

Acestea sunt interesantele şi suggestivele reflexiuni ale lui Merejkowsky, care sunt cât se poate de actuale.

Odinioară, răzvrătirile prigonitorilor păgâni în contra creştinismului n'au avut rezultatul dorit. Sângele martirilor a fost sămânţa creştinismului Iulian Apostatul a sfârşit şi el cu vorbele: „Ai învins Galileiene!", pe când lui Constantin cel Mare apărându-i semnul crucii pe cer i s'a arătat celea izbândei cu: „Prin acest semn vei învinge!"

Triumful crucii s'a vădit totdeauna dealungul vremurilor şi creştinismul a biruit orice prigonire sau strâmtoare. Creştinismul rezolvă admirabil problema durerii şi a suferinţii. Pe când alte religiuni caută să ocolească durerea şi chiar să o nege ca realitate sufletească, creştinismul afirmă existenţa durerii şi o apreciază. Iisus Christos a înfrânt suferinţa prin cumplita lui suferinţă, după cum a înfrânt moartea „cu moartea pre moarte călcând". Dumnezeu s'a împăcat astfel cu omenirea, prin sacrificiul făcut de însuşi Fiul Său, devenit om, de oare ce omul nu se putea ridica până la Dumnezeu decât cu mândrie, ură şi dispreţ.

Iisus a biruit moartea, distrugând hotarul despărţitor de viaţă. Pentru creştin nu mai există moarte, ci doar „un somn" trupesc.

Ca şi Christos, vor învia toţi creştinii, zice apostolul Pavel, căci moartea e numai o putrezire trupească, menită să dea posibilitate de rodire sufletului, întocmai ca grăunţele de grâu, care întâi putrezeşte şi apoi răsare din el planta, ceva cu totul deosebit de ceeace s'a semănat.

Petru Gr. Vasiliu

x Tusa şi răguşeala in Bronchitele gripale dispar repede cu *Pastilele de Eucalipt Benzomentolate Dr. Ratianu* aprobate de Consiliul Sanitar, Superior. Indicate în toate afecţiunile pulmonare, laringite, astmă, desinfectează plămânii, uşurează respiraţia. Depozit Farmacia Dr. Ratianu, Iaşi, Cuza Vodă 48.

Rătăcirea religioasă din nordul Moldovei

Glicherie a vrut să-şi cumpere un rang arhieresc dela Erusalim...

Intâlnirea cu păr. Inochentie — Păţania lui Glicherie şi a Mariei Gârleanu

V

Mult a mai avut de pătimit bietul Glicherie în căsnicia lui!...

De când îi intrase în cap „Maicei Precista Glicheria" chestia cu „episcopatul"—n'a mai avut zile bune bietul om.. Maria Gârleanu vroia să fie episcopiţă, şi pace!

Şi într'o zi cu soare,—Glicherie purcede cu „Maica Precistă" la drum, spre Ierusalim.

Bani, aveau de ajuns; dar şarlatanul de călugar, vroind să aprindă mai mult fanatismul credincioşilor stilişti le-a spus că merge pe jos până la Sf. Munte!

Au mers apostoleşte cuviosul şi augusta lui consoartă, până la... Tg. Neamţ, (cale de doi km). Deacolo s'au urcat în maşină; iar dela Paşcani în vagon clasa I.

La Constanţa s'au îmbarcat pe un vapor luxos, în drum spre Palestina.

Imbracată în haine călugăreşti, Maria Gârleanu atrăgea atenţiunea ofiţerilor de pe bord, prin frumuseţea e remarcabilă,... ceia ce a stârnit gelozia lui Glicherie.

Dar în sfârşit iată-i la Ierusalim..

Maria Gârleanu o mai încurca cu franţuzeasca de care auzise prin gimnaziul din Tg. Neamţ; dar n'o pricepea nimenea. Iar Glicherie îi dădea mereu cu glăsuri din.. psaltire, doar, doar l-o înţelege cineva!

Cu bani mulţi la cingătoare însă, ei o duc bine. Şi după multe năduşeli ajung la Patriarhia ortodoxă.

Vroia numaidecât Glicherie să fie „episcop" şi a căutat să aibă o audienţă la patriarhul Erusalimului. Dar n'a fost chip, fiindcă şi aici l-a pândit ghinionul pe Glicherie.

In timp ce tot se plimba el cu „Maica Maria" pe care o recomanda peste tot stareţă de M-re, se întâlneşte cu părintele Inochentie dela M-rea Neamţ — ce venise să se închine la Sf. Mormânt.

— „Ce cauţi aici măi diavole?" — l-a întrebat părintele Inochentie.

— „ ??..

Părintele Inochentie însă ştia ce vânt l'a adus pe conducătorul stiliştilor şi l-a demascat.

Imediat Glicherie şi „Maica Precistă" au fost mătrăşiţi dela Patriarhie.

A încercat Glicherie cu bani mulţi, să cumpere un grad arhieresc; dar nimeni nu l'a auzit.

Şi s'au întors pocăiţi în ţară.

Pentru a înşela norodul, Glicherie a cumpărat la Constanţa o ladă cu smochine pe care le-a adus credincioşilor la Vânători, spunând că smochinele care sânt din pomul Mântuitorului, i-au fost date în dar de Patriarhul Erusalimului, odată cu rangul de „episcop" al stiliştilor din Moldova !..

Şi bineînţeles, credincioşii au crezut şi au cumpărat pe preţ mare smochinele !..

Iată cum a ajuns Glicherie „episcop" al stiliştilor.

GRIGORE SPIRU

Artistice

Demonstraţia lui Costel Ioanid

Costel Ioanid se prezintă pentru a doua oară publicului ieşan, cu lucrări executate în acelaş gen de caricatură-sculptură, gen ce-i aparţine şi care place mult.

De astă dată ni se oferă o galerie de oameni politici de toate nuanţele, înfrăţiţi sub dalta şi ochiul perspicace al artistului.

Deşi i-a lucrat în mare parte după desenele altora, Ioanid a ştiut să extragă esenţialul şi să-l prezinte într'un mod care surprinde, pentru că este nou.

Cine nu cunoaşte caricatura d-lor Titulescu, Iorga, Mihalache sau A. C. Cuza?

Şi totuşi a treia dimensiune realizată de Ioanid aduce multă noutate clişeului obişnuit, astfel că realizările sale îi aparţin exclusiv.

In cele câteva machete de statui pentru ieşeni, întrezărim nota de şarjă foarte reuşită, precum şi ce s'ar putea realiza în această direcţie.

Costel Ioanid va expune în curând în capitală, galeria sa politică.

Scontăm un succes franc şi vedem în Ioanid încă un talent care va dovedi capitalei că Iaşul a rămas acelaş mediu prielnic dezvoltărei artistice. al.

x SOC. APELOR.—D. Osvald Racoviţă, primarul municipiului, va lansa la 1 Mai subscripţiile pentru Societatea apelor. Posesorii de obligaţii vor obţine o reducere de doi lei la metrul cub de apă.

Constituirea societăţii se va face mai târziu.

x DR. BRENER specialist mamoş, boli de femei. Const 2—6 d. a. Str. Banu.

Frederic Chopin

(Continuare din p. I-a)

Cine nu cunoaşte inimitabilele Valsuri ale lui Chopin care sunt în admiraţia tuturor, — aceste minunate melodii care se vor cânta şi despre care se spune că „sunt cântece de salon de cea mai nobilă s p e ţ ă"; precum şi mazurcile, polonezele, sonatele dintre care marea sonată în Si bemol minor în care se cuprinde celebrul „Marş funebru de Chopin", baladele minunatele nocturne şi impromptu-urile cu remarcabile calităţi, concertele în la minor şi do diez minor, trio, sonatele pentru violoncel şi piano etc. etc. care subjugă prin forma lor delicată. Ariile naţionale, krakoviakul şi diversele lied-uri poloneze pe care le-a creat imaginaţia lui de mare naţionalist şi patriot polonez, i-au atras dragostea poporului polon pentru el şi compoziţiile lui.

Pretutindeni în Polonia se cântă operile acestui mare compozitor naţional, iar postul de Radio-Varşovia precum şi principalele posturi europene au în programul lor săptămânal o zi închinată pentru executarea lucrărilor muzicale ale acestui fin şi elegant gânditor, de către cei mai de seamă pianişti ai vremei.

Se instituesc şi concursuri la care iau parte marii concertişti, desăvârşiţi în interpretarea compoziţiilor l u i Chopin.

Despre maniera în care a scris Chopin, admiratorii şi cei ce au avut autoritatea de a vorbi la timp despre el, au spus că „Polonia i-a împrumutat durerea; Franţa, farmecul şi graţia; Germania, profunzimea".

Pe când urma Conservatorul la Varşovia şi improviza la piano, i s'a reproşat că nu se conformează regulelor muzicale stabilite.

Atunci, marele său maestru şi director Elsner a ripostat: „lăsaţi-l în pace, el nu păşeşte drumul obişnuit, pentrucă el este excepţional dotat. El nu se ţine strâns de vechile regule şi metode, el le are pe ale lui proprii şi va aduce în lucrările sale o originalitate pe care n'o veţi întâlni la nimeni altul într'un asemenea grad".

Şi în adevăr, Chopin a introdus în technică, mai cu seamă, o nouă metodă, care, între alţii, a fost adoptată şi de Franz Liszt.

Chopin a tratat pianul întocmai ca pe o fiinţă vie, la care căuta să descopere mereu vre-o nouă particularitate şi un nou farmec. Aşa el avea de pildă, o preferinţă pentru acorduri largi, pe care însă nu le putem executa cu deschizătura naturala a mânilor şi atunci îşi procură, prin mijluace mecanice un mic aparat care i-a extins degetele şi pe care îl purta şi noaptea când dormea.

Crema Mony este cea mai fină cremă pentru înfrumuseţarea feţei

Crema Mony este secretul Doamnelor frumoase.

Crema Mony este preparată din substanţe inalterabile şi nevătămătoare.

Crema Mony întinereşte pielea, dându-i un aspect proaspăt şi catifelat.

Crema Mony se întrebuinţează cu mare succes contra pistruilor, petelor de ficat, sarcini, bubuliţe, coşuri, erupţiuni şi crăpături ale pielei şi a buzelor provenite din vânt sau ori ce cauze asigură în scurt timp efectul dorit.

Depozit general:

Farmacia Curţei Regale FRAŢII Dr. KONYA

Eftin găsiţi numai la magazinul

„GHEMUL ROŞ"

Str. Cuza Vodă 58

Lingerie Adesgo Milanese
Ciorapii Adesgo 45, 48, 51, 54, 57 Special, 100
Mănuşi „Gant Royal" cal. I
Posete de piele ultimele modele

Cravate pentru Domni marca „Berna"
Ciorapi bărbăteşti Dandy, Baslober etc
Garnituri de pat Kelimuri
Feţe de masă şi şervete colorate pentru ceai

DOCTOR
Corneliu Stoian
Genito-urinare, sifilis, venerice
Consultaţii 6—8
strada I. C. Brătianu 58

Nu vă lăsaţi înşelaţi! Cercetaţi ambalajul când cumpăraţi Koprol. Numele Koprol trebue să fie vizibil!

KOPROL

Stomacul e cea mai harnică uzină!

Stomacul îndeplineşte funcţiuni foarte importante în organism. Sucul gastric lucrează într'adevăr asupra alimentelor reţinute în cavitatea stomacului. Acidul clorhidric şi cei doi fermenţi (pepsina şi presura) atacă alimentele, provoacă digestia şi le despart în substanţe bune, care sunt răspândite în organism, şi în substanţe inutile, trimise în intestin, ca să fie evacuate.

Această activitate necontenită, zeci de ani de zile, e firesc să fie uneori întreruptă sau tulburată de unele accidente, care pot ruina această uzină. Preparatul „Gastro D." reprezentat de farmacia „Thoiss" din Bucureşti, Calea Victoriei 124, are o influenţă salvatoare, universal recunoscută, asupra organismului anemiat şi istovit din pricina gastritelor, a colitelor, a ulcerilor stomacali şi intestinali, dureri care minează stomacul şi intestinele şi în cele din urmă le ruinează dacă nu intervenim stăruitor.

Ele rămân tinere...

Unele femei, deşi în vârstă, nu îmbătrânesc
PENTRU CE?

Foarte simplu, pentrucă organismul lor funcţionează bine, pentrucă el nu este intoxicat. Tinereţea persistentă nu are alt secret. Pentru a conserva sănătate şi tinereţe, trebue să se elimine pe măsura producerii, adică fără încetare, toxinele şi deşeurile, pentru a evita ca ele să se îngrămădească şi să contamineze sângele. Funcţiunea sângelui este de a transporta vitalitatea la toate organele noastre: dacă însă este încărcat de otrăvuri, el nu va duce decât dezordine şi boli!

NU LASAŢI NIMIC PENTRU MAINE! CAND SANATATEA ŞI TINEREŢEA AU FUGIT, ESTE GREU DE A LE FACE SA MAI REVINA

Combateţi intoxicaţia organismului Dv. prin ajutorul produsului Urodonal, care constitue medicaţiunea dezintoxicantă prin excelenţă. Profesorul E. Faivre a declarat într'o lucrare memorabilă: „Urodonal apără pe artritici contra pericolelor cari îi înconjoară, îi asigură regularitatea eliminărilor; slăbeşte frâna vaselor prea încordate; suprimă durerile reumatismale, durerea încheeturilor, dificultăţile respiratorii, opresiunea cardiacă. El curăţă sângele, moderează echilibrul secreţiunilor, restitue corpului vigoarea şi spiritului luciditatea cu o nutriţiune mai bună şi cu o circulaţie una mai lesnicioasă. Numai prin dezintoxicare se face reintinerirea.

URODONAL DEZINTOXICĂ ŞI REINTINEREŞTE ORGANISMUL

Este un produs Chatelain — Marca de încredere — LA FARMACII ŞI DROGUERII

Buletin sanitar

Primejdia exantematicului la Iaşi

Apelul către populaţie

Din reportagiul publicat in numărul de ieri al ziarului nostru se constată un fapt alarmant: tifosul exantematic a pătruns şi in oraşul Iaşi; câteva familii au fost contaminate şi internate la spitalul Izolarea.

Cazuri de exantematic s'au declarat şi printre podarii dela primăria locală. Faptul e lesne de explicat. Podarii stau toată ziua in preajma gunoaielor unde mişună tot soiul de paraziţi.

Apelul medicului şef

D-l dr. N. Cădere medicul şef al oraşului a lansat un apel către populaţia ieşană, arătând primejdia tifosului exantematic.

Ieşenii sunt îndemnaţi să se păzească de persoanele care nu păstrează curăţenia corporală şi mai ales de acelea care au paraziţi. Deasemenea populaţia este rugată să nu primească in gazdă vagabonzi, cerşetori, ţigani nomazi şi pe orice persoană care nu se spală regulat şi nu se curăţă de paraziţi.

Orice stăpân, antreprenor sau conducător de intreprindere şi aşezământ public sau particular, are datoria să îngrijească de curăţenia corporală a personalului din intreprinderea sau instituţia pe care o conduce.

Toate intreprinderile şi aşezămintele publice şi particulare care au personalul contaminat, vor fi inchise pe timpul fixat de ministerul sănătăţei.

Conducătorii de vechicule publice: birjari, automobilişti, sunt obligaţi să refuze transportarea persoanelor in stare de necurăţenie.

Desigur că aceste măsuri sânt la locul lor; dar se pune întrebarea dacă vor fi aplicate. Un birjar e multumit dacă găseşte un client şi nu se mai uită dacă e in stare de necurăţenie".

Deasemenea e greu de aplicat măsura ca patronul unei intreprinderi să îngrijească de „curăţenia corporală a personalului".

Mai aflăm că serviciul sanitar al Iaşului nu are fondurile necesare pentru combaterea tifosului exantematic. S'au făcut în acest sens demersuri la centru şi s'au obţinut... promisiuni.

Or cu măsuri pe hârtie şi făgăduieli, e greu de combătut un flagel ca exantematicul.

I. Armeanu

D. Ioan Petrovici la Sorbona

Ziarul parisian „L'Ordre" din 3 Aprilie crt. se exprimă astfel despre d. Profesor Ion Petrovici, care tocmai îşi încheiase conferinţele dela Paris:

„Fost ministru de Instrucţie Publică în România, profesor eminent al Universităţii din Iaşi, membru al Academiei Române, agregat al Universităţii din Paris, d. Petrovici reprezintă una din forţele cele mai solide ale gândirii româneşti. Ştie să condenseze multe idei în puţine cuvinte şi să pună accentul acolo unde trebue. Seria sa de conferinţe a fost una dintre cele mai strălucite pe care le-a auzit Sorbona în decursul acestui an"

Daruri de Paşti distribuite bolnavilor dela Asigurările Sociale

La spitalul Casei de asigurări sociale, a avut loc Duminică dimineaţă, prima zi de Paşti, o impresionantă solemnitate. D. Arseni, preşedintele Casei, însoţit de membrii consiliului şi de d. Mărgărint, preşedintele Camerei de muncă, a distribuit la bolnavi daruri de Paşti, cozonaci, ouă, pască şi bonboane.

Distribuirea a fost precedată de o prea frumoasă slujbă religioasă, oficiată inimos de părintele Vuza. Apropiindu-se de fiecare bolnav, cu un puternic „Christos a înviat", preotul a aprins in ochii bolnavilor, credinţa nestrămutată in vindecarea lor.

Şi un mic amănunt. Bolnavii din acest spital se consideră in casa lor, construită din banii lor şi ai asiguraţilor din toată ţara. Este deci un drept al lor de a fi căutaţi in acest spital.

DAN

O oae naşte un monstru
şi proprietarul fixează taxă de intrare

Bălţi 15. — O oae a locuitorului Iosif Reznic din com. Făleşti, a născut un miel cu două capete, care a trăit 4 ore.

Intrucât fenomenul a produs senzaţie, proprietarul, om practic, a fixat o taxă de 4 lei pentru curioşii ce veniau să vadă monstrul.

Aşa-i spiritul vremii.

Lăcomia speculanţilor

La Iaşi, scumpetea mai exagerată ca la Bucureşti

Câteva comparaţii uluitoare - Cît cîştigă speculanţii

Descriind in numărul de Paşti al ziarului nostru, unele aspecte privind piaţa comercială a Iaşului, am subliniat specula neruşinată la care s'au dedat mulţi negustori, in special cei alimentari, in în preajma sărbătorilor la mai toate articolele de primă cerinţă.

Un confrate din Bucureşti, publicând o cronică similară, privind piaţa Capitalei, prezintă o listă a preţurilor, cu care s'au vândut articolele alimentare,—listă care înseamnă pentru noi o reală surpriză.

Deşi, la fel ca noi, ajunge la concluzia că negustorii în pieţe au exercitat un jaf revoltător, obţinând preţuri nepermise la toate articolele,—preţurile publicate de ziarul în cauză sunt încă departe de cele obţinute de comercianţii ieşeni.

Ca să exemplificăm, vom arăta că în timp ce la Iaşi carnea de vacă se vindea la 26 lei Kgr, bucureştenii o cumpărau cu 18 lei; mielul la Iaşi 28 şi 30 lei Kgr; la Bucureşti 25 lei.

Peştele, toate varietăţile, mai eftin la Bucureşti decâ la Iaşi.

De ex. nisetrul la Bucureşti 80 lei Kgr., la Iaşi 120 şi chiar 140 lei, şalăul la Bucureşti 65-70 lei Kgr., la Iaşi 100 lei, scrumbiile de Dunăre, la Buc. 40 lei Kgr. la Iaşi 65-70 lei Kgr. etc. etc.

Lămâile; la Bucureşti 7 lei bucata, la Iaşi 10-12 lei şi chiar mai scump.

Aceiaş situaţie se constată, nu numai la articolele alimentare, ci şi la articolele de manufactură şi galanterie.

In timp ce la Iaşi aceste mărfuri au suferit achor scumpiri exagerate la preţ, ziarul bucureştean afirmă că la Bucureşti, articolele de manufactură s'au menţinut la nivelul preţurilor de acum doi-trei ani.

Nu facem niciun comentariu. Invităm numai autorităţile ieşene cari au oarecari drepturi de control asupra speculanţilor, să purceadă la măsuri, pentru stăvilirea valului de specula ce tinde să cuprindă întreaga piaţă locală.

Z. Dessmond

Un proces care a durat 17 ani

Dorohoiu 15 — Zilele trecute s'a terminat procesul dintre Primăria Dorohoiu şi Ministerul de Războiu,—proces care a durat nu mai puţin de 17 ani.

Primăria Dorohoiu donase regimentului 29 inf. un teren, la marginea oraşului, în suprafaţă de 30 hectare, cu scopul de a se face un poligon de tragere şi locuinţe pentru ofiţeri. Cum regimentul a schimbat destinaţia, primăria a cerut anulare actelor de donaţie.

Procesul s'a terminat la Curtea de Apel din Iaşi care a hotărât anuiarea actelor de donaţiune şi reintrarea primăriei în proprietatea terenului in cauză.

•

UN TEATRU GEORGE ENESCU.—Delegaţiunea permanentă a partidului naţional-liberal din localitate, a decis in ultima şedinţă, clădirea unui teatru care să poarte numele marelui artist George Enescu, în semn de omagiu pentru acest fiu al judeţului nostru.

S. SANDY

„Extensia culturală"-Iaşi org. „Meşeceul"

SOROCA.—Sâmbătă 25 Aprilie, în sala „Corpului Didactic" va, conferenţia dl. Prof. univ. dr. I. Alexa, tratând despre: Sănătatea publică şi viitorul neamului românesc (cu filme).

BĂLŢI.—Duminică 26 Aprilie, in sala Şcolii normale, va conferenţia Dl. Prof. Univ. Dr. I. Alexa tratând acelaş subiect.

CE CUPRINDE

Mesajul Regal
de închidere a Corpurilor Legiuitoare

După cum am anunţat eri, „Monitorul Oficial" apărut in ediţie specială, publică Mesajul Regal de închidere a corpurilor Legiuitoare.

Mesajul cuprinde o enumerare a legilor votate în sesiunea ce se închide şi importanţa acestor legi.

Se subliniază grija Parlamentului pentru ostire, căreia i s'au acordat fondurile necesare, după care Suveranul închee:

„Această însemnată operă legislativă înfăptuită, Guvernul Meu va putea duce mai departe opera de consolidare începută şi va putea să continue şi să desăvârşească executarea programului său".

Informaţiuni

x Oficiosul guvernului „Viitorul" dezminte afirmaţia ziarului „Zorile" că s'ar fi declarat criză politică.

Nici nu este vorba de aşa ceva.

x Consulatul republicii Cehoslovace din Galaţi, este în măsură a declara că d. Leo Heitlinger din Iaşi n'a avut şi n'are în România nici o funcţie oficială a statului Cehoslovac.

x D-l dr. Cădere, medic şef al municipiului, a cerut primarului să dea concursul său d-lui profesor dr. Radu, spre a-şi putea procura ceva radium, pentru clinica sa.

D. primar a promis tot concursul.

E aci locul să amintim că la noul şi marele institut din Praga, pentru studiul cancerului, s'a cumpărat 4 grame de radium.

In moneda cehoslovacă aceste 4 grame costă 7 milioane coroane.

x Colegiul medical din Constanţa a luat hotărârea să verifice toate diplomele medicilor ce-au studiat în străinătate.

Aceasta, întrucât se bănueşte ca unii doctori ar funcţiona cu diplome false.

x La slujba religioasă ce s'a oficiat eri in Catedrala metropolitană (a treia zi de Paşte), răspunsurile au fost date de corul maestrului Vasile Popovici, dirijat de d. Sorin Vânătoru.

x In prima zi de Paşte a sosit în localitate d. Roşianu, inspector general la Ministerul Cultelor.

D-sa este oaspele I. P. S. Mitropolit Nicodem.

Deoarece mai sânt de rezolvat unele lucrări în legătură cu „Vatra" Mânăstirii Neamţu, I. P. S. Mitropolit Nicodem şi d. Roşianu vor pleca astăzi cu maşina spre Neamţu.

x *O lămurire.*—D-ra Elisabeta Surugiu-Burlă ne trimite o scrisoare prin care ne roagă să arătăm că d-sa n'are nici o legătură cu lipsa unei sumi de bani din casa d-lui Ion Grigoriu din str. Buna Vestire 14, cum greşit s'a relatat într'un ziar local.

Plecarea d-sale din Iaşi a fost prilejuită de intrarea într'un serviciu la o instituţie din Bucureşti şi nici decum dintr'o altă cauză.

Dr. GANCEVICI
consultă
BOLI DE PIEPT
str. Lăpuşneanu No. 19
intre orele 1—4 p. m

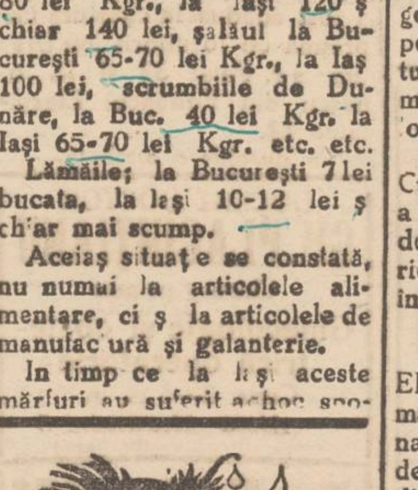

GRIPA

cu tot convoiul ei de neajunsuri: dureri de cap, de spate, de piept, febră, tulburări nervoase, trebue combătută cu un medicament care să fie antinevralgic, să coboare temperatura şi să calmeze nervii; aceste calităţi le are numai

NEVRALGINE JURIST

Mica Publicitate

DE INCHIRIAT depozit de lemne in str. Sărăriei No. 80. A se adresa alături la proprietar.

DE INCHIRIAT două camere cu antret şi bucătărie, apă, canal, camară rece şi cămară pentru lemne cu lumină electrică in strada Trei Erarhi No. 2.

DE INCHIRIAT in str. Vasile Conta 13 apartament compus din 4 camere, bucătărie, baie complect instalată—precum şi apartament compus din 3 camere luminoase în subsol şi acces la o pivniţă mare boltită. A se adresa propr. C. Steig, str. Trei Erarhi 9.

DE INCHIRIAT in strada Ştefan cel Mare No. 69 vis-a-vis de Şcoala Trei Erarchi, un mare local de prăvălie, având rafturi instalate. A se adresa la Banca Emanoil Marcovici, str. Ştefan cel Mare 15

DE INCHIRIAT o pivniţă mare pentru depositare şi eventuală desfacere de vinuri in str. Lăpuşneanu No. 6.

A se adresa la Banca Emanoil Marcovici, str. Ştefan cel Mare 15, Iaşi.

DE INCHIRIAT in str. Cuza Vodă 16, parter un apartament compus din 5 camere, bae, bucătărie, parchet, caloriter. A se adresa la proprietar la etaj.

800 LEI LUNAR, apartament două camere, bucătărie, zugrăvit, oloit nou. Str. Vasile Lupu 39. A se adresa Liceul Ortodox.

România
Comitetul şcolar al gimnaziului din Tg. Frumos
PUBLICAŢIE
No. 61 din 20 Martie 1936

Se aduce la cunoştinţa celor interesaţi, că comitetul şcolar al gimnaziului din Tg. Frumos are de vânzare—conform ordinului de aprobare al Casei Şcoalelor No. 4422/936, următorul material de construcţie:

83.064 cărămizi de zid, 8 m. c. de piatră şi 80 m. c. de nisip, care se găseşte depozitat in curtea fostului cămin din strada Pala. Comunal, unde se poate vedea.

Doritorii de a-l cumpăra, vor adresa ofertele lor Comitetului Şcolar la cancelaria gimnaziului de unde pot lua in acelaş timp orice informaţii.

Preşedinte, N. Andriescu
Secretar, Icon. Dărângă

Pălăriile
cu marca mondială
Peschel şi Fischer
sunt cele mai bune

AZI LA Cinema PHOENIX
cu 8, 10 şi 15 lei
Puiul Mamei
cu FRANCISCA GALL
Al doilea film
BUFFALO BILL
ambele seri i odat

La Roxy în Săptamână Paştilor
Shirley Temple în
BUCLE DE AUR
Al doilea film
Amiral fără voie cu SZOKE SZAKAL
Miky Maus si Pathe Nathan completează programul

Informaţii

x Vizitaţi şi fotografiaţi-vă la studio-ul artei fotografice ZAHARIA WEISS Piaţa Unirei. Veţi admira estetica şi evoluţia artei fotografice. Preţuri reduse.

x Un ten frumos, curat şi sănătos se capătă uşor intrebuinţând *„Crema de lăcrămioare"* absolut nevătămătoare. Depozit Farmacia Dr. Beceanu Piaţa Halei Iaşi.

x *Dr. S. Goldstein* strada Academiei No. 1 (vis-a-vis de Hotel Traian) Boli de femei, Venerice, Sifilis, Diatermie.

Tratamente cu unde ultrascurte pentru Metrite, Salpingo-ovarite, Blenoragie cronică, Prostatită, Impotenţă, Flebită, Reumatism, Artrite cronice. Cons. 10—12. 3—7.

PARCELE DE VANZARE cu preţ avantajos in Aleea Principesa Maria, str. Carol. A se adresa la Banca Emanoil Marcovici, st. Ştefan cel Mare. 15.

TESTA
SUPRIMĂ DUREREA
Antineoralgic neintrecut
MIGRENE-RĂCELI-FEBRĂ
=DURERI DE DINŢI=
REUMATISME-JUNGHIURI

AVIZ

Subsemnata Elena Tăutu proprietara moşiei Ciocârleşti jud. Vaslui aduc la cunoştinţă celor interesaţi că pentru ori ce vânzare de cereale sau ori ce chestiuni relative la moşia mea, urmează a mi se adresa mie personal, întrucât n'am instituit nici un procurator in această privinţă *Elena Tăutu*

Doamna
Dr. C. Parhon Ştefănescu
Medic Primar al Spit. Socola
Boale nervoase şi ale glandelor cu secreţiuni interne
Consult. 2—4 p. m.
Strada I. G. Duca No. 16
(costă Muzeelor)

ULTIMA ORĂ

Acţiunea nat. - ţărănistă
D. Madgearu anunţă că ...va „zgudui" guvernul!

D. Mihalache se declară împotriva unui guvern de personalităţi

Bucureşti 15. — Cercurile politice sunt preocupate de noua acţiune a partidului naţional-ţărănesc, care porneşte o violentă campanie contra guvernului.

In afară de congresele judeţene şi adunările regionale, se proectează pentru luna Mai o mare demonstraţie de masse, asemănătoare cu cea proectată pentru 14 Noembrie.

Cercurile naţional-ţărăniste afirmă că de astădată acţiunea va fi dusă până la atingerea obiectivului ei şi anume până la înlăturarea actualului guvern.

Se precizează că partidul naţional-ţărănesc nu mai poate admite nici o amânare a acţiunei sale.

Memoriul d-lui Mihalache

Memoriul înaintat, înainte de Paşte, Suveranului, de către d. Ion Mihalache, cuprinde 16 pagini scrise la maşină.

Memoriul afirmă în concluzie, hotărârea partidului naţional-ţărănesc de a lupta împotriva tendinţelor de anarhizare internă.

Consfătuirea dela Sinaia

Ieri, la Sinaia, în lipsa d-lui Mihalache, a avut loc o consfătuire între d-nii Virgil Madgearu, Armand Călinescu şi M. Ghelmegeanu.

S'au programat toate întrunirile din ţară, stabilindu-se în toate amănuntele cum va decurge campania de răsturnare.

Declaraţiile d-lui Virgil Madgearu

D. Virgil Madgearu, solicitat de un redactor al ziarului „Curentul", a făcut următoarea declaraţie:

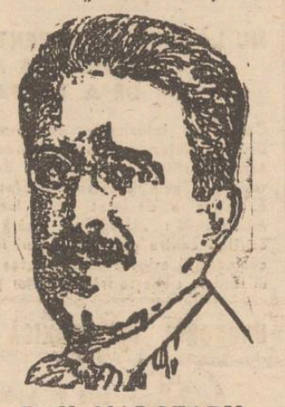

DI V. MADGEARU

„La Câmpulung, după congresul organizaţiei locale, vom avea o consfătuire la care vor lua parte toţi fruntaşii partidului.

Vom zgudui guvernul cu toate forţele noastre.

Chiar dacă va demisiona şi d. Inculeţ, nu se poate da satisfacţie opiniei publice.

„Acest regim trebue neîntârziat înlăturat, — a încheiat d. Madgearu.

Discursul dela Câmpulung

Poimâne, Vineri, are loc congresul organizaţiei naţional-ţărăniste din Câmpulung.

Cercurile politice atribue o deosebită importanţă discursului care va fi rostit de şeful partidului naţional-ţărănesc.

D. Mihalache va afirma încăodată hotărârea neclintită a partidului de-a se împotrivi oricărei tentative aventuroase prin improvizarea unei formule de succesiune fără asentimentul ţării.

D. Mihalache va da un avertisment celor ce pregătesc rezolvarea lăturalnică a crizei printr'un guvern zis de „personalităţi", anunţând că partidul naţional ţărănesc se va adresa deadreptul poporului cerându-i să hotărască cu orice mijloace, soarta ţării.

Accidentul unui copil

Botoşani 15. — Un accident s'a întâmplat la sediul asociaţiei funcţionarilor comunali din acest oraş. Copilul Samy Schvartz în etate de 10 ani şezând pe balcon, dintr'o nebăgare de seamă a căzut jos dela o înălţime de 10 metri, rupându-şi colcana vertebrală. D. dr. Lazăr Goldhamer, i-a dat primele îngrijiri.

Rel.

Accident de automobil la Bucureşti

Un mort şi 3 răniţi

Bucureşti 15.—Un grav accident de automobil s'a întâmplat astă noapte în Calea Griviţei.

La întretăierea străzii Lainici, un taxi în care se aflau soţii Vulpescu, vrând să facă un viraj, s'a urcat pe trotuar şi s'a izbit de un stâlp dela lumină, sfărâmându-se.

Fetiţa Maria Popa care se afla pe trotuar a fost ucisă pe loc. Soţii Vulpescu, grav răniţi, au fost transportaţi la spital, dar fără speranţe de a scăpa cu viaţa.

Şoferul Gh. Nastase este deasemenea foarte grav rănit.

STR. POLITENEI

Indrăzneţ furt

în cartierul Gării

S'au sustras bani şi bijuterii în valoare de 50.000 lei

Astă-noapte s'a comis o spargere îndrăzneaţă la locuinţa d-lui Iosub Mendel din str. Zugravi 17. In lipsa locatarului, hoţii s'au introdus în casă prin spargerea unui geam.

Ei au descuiat cu ajutorul unei chei falşe, o şifonieră, de unde au sustras suma de 6000 lei şi bijuterii incrustate cu briliante, diamante şi rubine, în valoare totală de 50.000 lei.

Agresiuni sângeroase — La spitalul Sf. Spiridon a fost internat d. Lupan Atanasie, telegrafist în staţia Nicolina, care prezintă grave plăgi pe corp.

El a fost atacat pe str. Rodica, de trei indivizi necunoscuţi, cari l-au înjunghiat cu cuţitele.

— Numitul Gh. Ungureanu din str. Lăpuşneanu 26, a fost citat la biroul judiciar, fiind învinuit că ar fi înjunghiat pe tânăra Tinca Gropniţă din str. Protopopescu 17.

REP.

Se rezervă o înaltă însărcinare pentru d. col. Gabriel Marinescu

Bucureşti 15. — După cum am anunţat ieri, d. colonel Gabriel Marinescu, prefectul poliţiei Capitalei, va fi avansat la gradul de general pe ziua de 10 Mai.

Ziarul „Dimineaţa" apărut astăzi în Capitală, afirmă că d. col. Marinescu va reintra în cadrele active ale armatei, obţinând conducerea unui comandament.

Ziarul mai scrie că această schimbare va fi mult comentată în cercurile politice.

Se organizează la Iaşi
aerodromul aviaţiei civile

Convenţia aeriană dintre România şi Ceho-Slovacia intră în vigoare la 1 Mai crt.

Dela această dată va începe exploatarea liniei Praga-Cluj-Iaşi-Moscova, care va fi deservită atât de avioane româneşti cât şi de avioane ruseşti şi cehoslovace.

Zilele trecute d-nii Al. N. Ştefănescu inspector general administrativ, ca delegat la Ministerului de Interne N. Ionescu delegatul Ministerului Aierului, au fost în localitate, luând contact cu d-nii: General Tonia Dumitrescu, prefect Tirel Zipa, primar Osvald Racovitză, col. C. Argeşeanu, comandorul Flotilei de aviaţie discutând problema lucrărilor ce urmează să fie puse la punct, privind amenajarea unui aerodrom modern.

Autorităţile locale, în construirea avută, au asigurat că fondurile fac parte din bugetele exerciţiului în curs, încât lucrările vor putea fi executate fără amânare.

Mâine soseşte în localitate d. ing. Caranfil subsecretarul de stat al aviaţiei.

D-sa va vizita aeroportul provizoriu instalat la Abator şi va prezida o consfătuire a capilor de autorităţi, care vor asculta raportul amănunţit alcătuit de d. lot. Stratulat, directorul aviaţiei civile din Iaşi.

Din câte aflăm, în intenţia d-lui ing. Caranfil, este de a propune construirea pe terenul donat de Municipiu, a unei aerogare moderne, şi a unui hangar metalic, plus toate dependinţele necesare serviciului.

REX

Şi la Moscova

s'au serbat creştineşte Paştele

Moscova 15.— Peste 100.000 persoane au sărbătorit Paştele în 28 biserici.

Este prima sărbătorire a Paştelui sub regimul sovietic.

Ateiştii n'au împiedecat participarea credincioşilor la biserici. Nu s'a produs nici un incident.

Tragerea Loteriei Statului

Rezultatele de astăzi dimineaţă

Lozurile anexă

Bucureşti 15—Azi dimineaţă a avut loc tragerea clasei a II-a a loteriei de Stat.

La anexă au ieşit următoarele câştiguri:

Un milion câştigă numărul 167.532, (din colectura Campus-Bassa), la toate trei seriile.

250.000 lei câştigă numărul 131.913 (din Colectura Gheorghe Stănoiu Iaşi).

100.000 ei câştigă numerile: 299.363 (din colectura Campus-Bassa), şi 139.148.

50.000 lei câştigă numerile: 299.753, (din colectura Campus-Bassa), 239.922 şi 142.976 (din colectura Campus-Bassa).

Câte 10,000 câştigă numerile:
231768, 280320, 148536, 230943, 220757, 258147, 249300, 248039, 206629, 250687, 134285 188922.

Câte 5000 lei numerile:
137559, 290342, 266.567, 217.539

Câte 2000 lei numerile: 195658, 216619, 179826, 161015, 160147, 172648, 165968, 279660 184376, 512198, 277651, 121913, 193136, 156379 147084.

Câştigă câte 444 lei numerile terminate în: 360, 816, 840, 298, 682, 374 448, 877, 615 şi 017.

Lozurile matcă

500.000 lei a câştigat No. 46.961.

200.000 lei a câştigat No. 39,839.

Câte 50,000 lei No. 63185, 40598 şi 48070

Câte 20,000 lei No. 28968, 1766, 19325 şi 10514.

Câte 15.000 lei No. 43,532, 61,703, 18,080, 14,868, 11,263, 45,322, 45,881, 46,243, 27,856, 38,597, 55,859, 16,750, 16,259, 57,096 şi 44,023,

Câte 5000 lei No. 21.017, 36.854, 22.625, 36.903, 20,748, 32,886, 52,240, 56,309, 9575, 58,054, 38,285, 43,884, 37,364, 67,079, 31,072, 33,085, 49,578, 27.830, 6.262, 58.224, 7.186, 8.098, 64.677, 18.670 60.625 şi 32.236.

Tragerea continuă.

Informaţii

x Încă un coleg de presă care ne părăseşte. Mâine, d. dr. I. FLAVIUS dela ziarul „Lumea" părăseşte Iaşul, mutându-se la Bucureşti, fiind angajat în redacţia ziarului „Le Moment".

Alăturăm de confratii dela „Lumea" regretăm plecarea acestui excelent ziarist şi bun coleg, căruia îi urăm tot succesul.

x OPERETA „ROSE-MARIE".—Mâine seara la teatrul „TRIANON" are loc mult aşteptatul spectacol cu admirabila operetă „Rose-Marie" pe care ansamblul marelui comic C. Tanase îl primblă în turneu prin ţară.

Ultimele bilete se găsesc la cassa teatrului.

x Eri a avut loc la Bucureşti înmormântarea marelui violoncelist Dem. Dinicu. Au asistat la ceremonie d-nii dr. Angelescu, ministrul instrucţiunii, Nona Otescu, rectorul Academiei de Muzică, profesori şi numeroşi admiratori ai dispărutului.

x Eri a avut loc la ministerul afacerilor străine, un banchet dat în onoarea d-lui Koth, ministrul de externe al Norvegiei, care participă la congresul istoricilor.

x *Comitetul Sindicatului ziariştilor profesionişti* din Iaşi se întruneşte în şedinţă de constituire, astă seară la 8

x Regina Maria a părăsit aseară Belgradul plecând spre Bucureşti.

La plecare a fost salutată de regina Marioara a Jugoslaviei şi prinţul regent Paul.

x Un grup de 40 profesori români se află în excursie prin Polonia.

Eri li s'a făcut la Posnan (Posen) o recepţie oficială.

x Laboratorul de analize medicale, chimice şi microscopice Dr. Ratianu autorizat de Minist. Săn. Publice, execută analize complecte de urină, spute, secreţiuni, etc. precum şi orice analize ce interesează industria, comerţu şi higiena alimentară. Iaşi, Cuza Vodă 48.

O femee naşte cinci monştri

Oradea 15.— Femeia Maria Linguraru din com. Hodoş, a dat naştere la cinci prunci cari au înfăţişare de pisici.

Monştrii trăesc, iar mama lor se simte bine.

Atât femeia cât şi cei cinci prunci vor fi examinaţi de medicii din Oradia.

Ispravile unui pensionar

Chişinău 15 — Pensionaru Pavel Paraschiv, fost secretar al Tribunalului Lăpuşna, a dispărut din localitate lăsând o scrisoare în care spune că a plecat în...Abisinia, chemat fiind de Negus !..

De câţiva ani, Paraschiv se ocupa cu hipnotismul, înşelând buna credinţă a sătenilor. Acum câteva săptămâni Paraschiv a reuşit să excrocheze pe un ţaran de sumă de 25 mii lei.

Accident de automobil
în Basarabia

Orhei 15.—Automobilul societăţii „Auto-transport" din localitate, s'a ciocnit de un pom pe şoseaua Orhei-Chişinău. Maşina s'a răsturnat într'un şanţ şi a fost avariată.

Câţiva pasageri precum şi şoferul au fost răniţi.

x Azi are loc în capitală înmormântarea lui Alex. Stan, fost director al Domeniilor Coroanei, magistrat şi inspector în consiliul superior al agriculturiii.

Fiul său, d. arhitect Radu Stan din Iaşi, nu poate lua parte la înhumare, deoarece se află în excursie prin Rusia Sovietică.

O vizită la Arhiducesa Ileana

Viena 15—Arhiducele Anton şi arhiducesa Ileana, care se află la castelul Sonberg din Austria de jos, au primit ieri ca oaspeţi pe cunoscuta fruntaşă a Camerei Comunelor Lady Astor şi soţul ei.

Ştiri bisericeşti

Bucureşti 15.—Lucrările de renovare a catedralei patriarhale sunt aproape terminate.

De Sf. Constantin slujba religioasă va fi oficiată în noua catedrală.

In locul vicarului Tit Simedrea, ales episcop al Bălţilor, a fost numit vicar al patriarhiei părintele Ion Mihălcescu, decanul facultăţii de teologie din Capitală.

200 lei gr. AUR
cumpără numai
LEON G.
str. Bratianu Nr. 82
vis-a-vis de str. Mărzescu

Şi la tragerea de astăzi
Cele mai numeroase câştiguri pentru Ieşeni -- au eşit tot din
MAREA COLECTURĂ
Credinţa
Iaşi, Str. Lăpuşneanu, 20 Tel. 120
Preferată în toată Moldova

Dr. Tzaicu
Chirurgie,
Gynecologie
Operează dimineaţă
Cons. între orele 3—5 zilnic
a Sanatoriul Iaşi, Carol 20

Dr. S. Streiff
fost asistent al Clinicelor urinare din Viena şi Berlin
Specialist în Boli şi Operaţii Genito-urinare
(Rinichi, Beşică, Prostată, Genitale)
Cistoscopie, Uretroscopie
Cons. 3—8 p. m.
Iaşi, Str. A. Panu 7
(lângă Şcoala Steaua)

DOCTORUL
R. DAMSKER
Medic de Spital
Str. Ghica Vodă No. 32
MEDICINA INTERNA
SIFILIS ŞI GENITO-URINARE

Un călugăr, propagandist pentru „Oastea Domnului"
condus la poliţie

Gardianul public Gh. Cercel din postul Eternitatea, a fost anunţat ieri după amiază de d. V. Cosârlan intendentul cimitirului, că un călugăr a strâns la cimitir numeroşi credincioş şi face propagandă pentru „Oastea Domnului".

Sergentul s'a transportat la faţa locului şi a invitat pe monah—care se numeşte Ionichi Patraşcu dela mitropolia locală—să-l urmeze la poliţie.

Monahul Ionichi Patraşcu a fost condus la chestură împreună cu locuitorii Ion Ursu din str. Palat 32 şi D. Ionescu din Fundacul Eternitatea 12.

S'a deschis o anchetă.

RENTA INZESTRARI
Renta consolidării, Bonuri de Impozite, Titluri Urbane Iaşi şi orice efecte şi acţiuni, cumpără şi vinde BANCA
EM. MARCOVICI
IAŞI
Str. Ştefan cel Mare 15
la cursul Bursei din Bucureşti.
Stăm la dispoziţia Onor. publicului cu orice informaţiuni de Bursă în mod cu totul gratuit.

DOCENT DOCTOR
GH. PLACINŢIANU
Chirurg primar
Ginecologie şi obstetrică operatorie
Cons. 3—5 p. m.
Aleia Alexandri 5
(Dr. Negel)

Pentru domnii eleganţi
Cămăşi, cravate, mănuşi, batiste, cordoane
Ultimele noutăţi produse străine cu preţuri convenabile la **Favorit**

Mari avantaje pentru călătoria în Palestina cu ocazia
Expoziţiei din Tel-Aviv şi al Congresul Medicilor Evrei
Informaţii detaliate şi înscrieri la
O. R. T.
Organizaţia Română de Turism S. A. R
Reprezentanţa Serviciului Maritim Romău
Iaşi, str. Lăpuşneanu No. 20. Tel. 120

STUDIO GUSTY
anunţă publicul doritor de lucrări artistice, că a angajat pe maestrul fotograf *ROTH LADISLAU*, începând de Luni 6 Aprilie până la 1 Mai.
Preţurile se menţin ale Studio

ANUL XXXII No. 8707

ABONAMENTE

Lei 350 . . . . . pe un an
„ 180 . . . . . „ 6 luni
„ 90 . . . . . „ 3 „
„ 1000 . . . . . Instituții publice

ATELIERELE TIPOGRAFICE
IAȘI. — STR. LĂPUȘNEANU 37

Telefoane { Redacția 391 / Administrația 394 / Serviciul de noapte 367

1 LEU

OPINIA

Ziar popular cotidian

VINERI 17 APRILIE 1936

Premii Gratuite

SERIA 65-a | **Bon No. 41**

LA RĂCELI DAT

Tactica!

Situația politică pune din nvu pe tapet chestiunea tacticei partidului naț.-țărănesc.

De la 14 Noembre, cînd d. Mihalache a renunțat în condițiile știute, pe motiv că „situația s'a schimbat", —și până astăzi, partidul naț.-țărănesc și-a agravat decepțiile.

Deocamdată, guvernul Tătărescu mai rămâne. Cum însă dificultățile guvernării s'au agravat, iar divergințele în partidul liberal au sporit, —e locul a se discuta de o eventuală succesiune.

Și dacă se fac asemenea discuțiuni, d. Mihalache are neplăcuta surpriză să audă tot soiul de combinațiuni ; —între care și versiunea unui „cabinet de concentrare" sau a unui „guvern de personalități".

D. Mihalache a socotit necesar să-și spue din nou cuvîntul. Și se anunță că va vorbi mîne la Cimpulung. In ce sens ?

In sensul unui.. „apel la popor, care să hotărască direct, prin orce mijloace, soarta țării"!

Dacă lucrul stă într'adevăr așa (ceia ce vom putea verifica mîne), atunci înseamnă că șeful n-țărănist își schimbă fundamental tactica ; și anume că *se îndreaptă spre tactica preconizată de d. Maniu.*

Nu putem cunoaște de pe acum valoarea și șansele acestei noui tactice. Dar e vădit că adoptarea tacticei Maniu, înseamnă eșecul șefiei d-lui Mihalache. Și până una-alta, partidul naț.-țărănesc va trebui să-și rezolve o criză de șefie, mai înainte de a nădăjdui obținerea puterii.

X.

In fața alianței italo-franceze

A PIERDUT ANGLIA PARTIDA ?

In privința conflictului italo-abisinian, situația Angliei este foarte delicată.

Imperiul britanic avea interese covârșitoare în Africa orientală, și deaceia a determinat intervenția Societății Națiunilor. Insă în forul dela Geneva, reprezintanții Angliei n'au putut obține oprirea acțiunii militare italiene, — ci numai niște sancțiuni economice, fără însemnătate practică.

Eșecul diplomatic al Angliei a fost provocat de Franța.

Se pare că Franța are o alianță secretă cu Italia. Și în virtutea acestei legături strânse, guvernanții dela Paris au pus totul în cumpănă pentru ca Italia să fie lăsată a cuceri Abisinia. Pactul Soc. Națiunilor a fost nesocotit ; sancțiunile petrolifere și militare au fost categoric evitate.

La Geneva, **lordul Eden** *ministrul de externe al Angliei, în convorbire cu d.* **Madariaga** *președintele Comitetului de 13 însărcinat cu aplanarea războiului italo-abisinian.*

Anglia a suferit o grea înfrângere diplomatică ; și în plus a cheltuit enorm cu mobilizarea, inutilă, a flotei în Mediterana.

Ca resentiment, guvernanții din Londra s'au arătat binevoitori față de germani (în chestiunea renană), — însă aceasta n'a scăzut cu nimic greutatea înfrângerei diplomatice engleze, în problema abisiniană.

Iar astăzi, Franța se arată încă mai favorabilă pentru cauza italiană ; și nu numai că nu îngădue înăsprirea sancțiunilor, — dar cere și ridicarea sancțiunilor economice.

*

Intre timp, italienii au avut răgaz să-și transporte în Africa trupe numeroase și un imens material tehnic, cu care au înfrânt rezistența etiopienilor dezarmați,

Coloanele mareșalului Badoglio au pus stăpânire pe lacul Tsana cu izvoarele Nilului ; sau instalat la granița Sudanului egiptean ; au ajuns la centrul important Dessie ; și probabil că nu vor mai întâlni în cale piedici serioase în ocuparea Abisiniei întregi. Astfel italienii au șansa să devie stăpânii Mării Roșii și să controleze tot orientul African !

Se pare că Anglia a pierdut partida, suferind o grea înfrângere morală și o primejduire a intereselor imperiale.

Problema este acum dacă Anglia se va resemna la această situație de inferioritate ; sau va găsi noui posibilități de a-și apăra interesele, sau cel puțin de a-și salva prestigiul.

Un an de la moartea lui Panait Istrati

Astăzi, 16 Aprilie, se împlinește un an de când a murit Panait Istrati.

Pământul a primit ce era al său ; spiritul însă va înfrunta vremea, păstrând intactă subtilitatea și originalitatea marelui povestitor.

Panait Istrati a avut fără îndoială mulți admiratori, după cum a avut, ca om, și detractori.

Dacă a doua sa patrie, Franța, — acea care l-a consacrat — nu uită pe autorul „Kirei Kiralinei", cinstindu-i memoria așa cum o merită, la noi se pare că s'a organizat un complot al tăcerei, în jurul neastâmpăratului cântăreț al suferinței omenești.

Sesizați de acest fapt, un grup de tineri ieșeni s'au constituit într'o asociație botezată „Prietenii lui Panait Istrati", sub președinția d-lui Petru Nicolau, cu scopul de a menține vie amintirea regretatului scriitor.

Pentru astăzi, această asociație a organizat o vitrină

PANAIT ISTRATI

comemorativă la librăria „Cartea Românească" (str. Lăpușneanu).

E un gest modest, dar impresionant.

Orașe moldovenești

Cernăuții în desvoltare

Un aerodrom modern și o monumentală aerogară

Unul din puținele orașe de provincie care s'a desvoltat frumos este Cernăuțul.

Aspectul modern, cu străzi și bulevarde mari, largi, frumos plantate, cu blockhausuri numeroase, de toată frumusețea, construite de curând, — ne dovedesc că acest oraș se bucură de gospodari harnici și pricepuți, — și de parlamentari cu tragere de inimă pentru orașul lor.

Insă e de admirat în deosebi *aerogara*, o clădire impunătoare, în 3 etaje, având holluri mari, camere de odihnă, dormitoare pentru pasagerii sosiți noaptea, sală mare de restaurant, terasă pentru dans, și sus de tot o terasă de unde se vede bine sosirea și plecarea aeroplanelor precum și panorama orașului.

In holl se află ghișee pentru vânzarea biletelor, Agențiile societăților aviatice S. A. R. T. A. Lot, Lares, etc., birouri de poștă, telegraf, telefon, radio, poliția și vama, precum și biroul de informații.

Intr'o aripă a aerogării se află stațiunea meteorologică pentru serviciul aviației.

Hangarul de avioane, din metal, de o dimensiune uriașă, situat la dreapta aeroportului, are în permanență depozitate câteva modele noi de avioane; are instalații speciale de iluminat și radiatoare imense electrice pentru încălzit.

In opt minute, se obține o căldură de 28 grade, pe gerul cel mai aspru, cu toată imensitatea clădirei. Aci se mai găsesc planoare care se vor pune mai târziu la dispoziția amatorilor de a învăța aviația.

Pentru cheltuelile de întreținerea aerogării, s'a pus o taxă de intrare de 10 lei de persoană.

Cursele de avioane au loc regulat de trei ori pe săptămână, având legături cu Iași-Galați și București, și legături externe în toate direcțiile.

Deocamdată sunt încă puțini pasageri ; însă pe zi ce trece, publicul capătă tot mai multă încredere în siguranța avioanelor și credem că nu va trece multă vreme până va prefera acest mijloc de locomoțiune, bineînțeles pentru distanțe mai mari.

Intrucât aerogara este situată la o depărtare de câțiva kilometri de centru, o șosea admirabil pavată face accesibilă circulația pietonilor, trăsurilor și taxiurilor, destul de numeroase pe această linie. De altfel pentru călătorii care cumpără bilete la agenția din oraș, li se pune la dispoziție gratuit camioneta Aviației, din centru până la aerogară.

JAD.

Falsificarea vinurilor

S'a scris ieri, în ziarul nostru, despre falsificarea vinurilor la Iași

In legătură cu această ocupație reprobabilă a unor cârciumari, ne exprimăm nedumerirea în fața faptului că vedem la Iași firme numeroase cu indicațiunea: „Vin de Odobești".

Avem lângă oraș celebra podgorie a Cotnarului. Dar avem chiar în marginea Iașilor podgorii bogate, care dau un vin excelent și ieftin. E foarte logic ca orășenii ieșeni să se aprovizioneze pe loc, pentrucă e mai convenabil.

Unii cârciumari pretind însă că adus vin mai de departe ; și nici macar din Fălciu sau Tecuci, — ci tocmai de pe malul Milcovului, distanță de peste 200 km. pentru care trebuesc suportate cheltueli mari de transport.

Cum se explică acest lucru ?

Se știe însă că au și Odobeștii vinuri bune. Dacă însă gustă acest „vin de Odobești" la unele cârciumi din Iași,... ți se otrăvește sufletul !

Și atunci credem că vinul cu pricina nici nu-i dela Odobești ; ci e de aici din Iași, falsificat în chip nerușinat. Sau vin din producători aiurea (adus din Basarabia) și amestecat cu diverse buruieni și chimicale.

Iar pentru a se îngreuia un eventual control, — ca nu cumva podgorenii ieșeni să protesteze că li se compromite renumele, — se pune firma „Vin de Odobești"... Odobești e mai departe și controlul e mai greu.

N'ar fi de mirare să existe la Focșani firme: „Vin de Coinari". Tot din aceleași motive...

Oare nu s'ar putea face un control serios, în această chestiune de interes sanitar obștesc ?

Cetiți în pag. IV-a ULTIMA ORA

Galeria marilor compozitori

CHOPIN

II

de BASILE LUPU

Chopin era o fire extrem de delicată și muzica a avut o înrâurire foarte puternică asupra nervilor lui, ceiace a contribuit ca el să facă mari progrese chiar de la primele lecțiuni pe care le-a luat. Isbucnirea revoluției poloneze din anul 1831 îl tulbură și îl făcu să piece din Varșovia, de oarece temperamentul său repugnă orice violențe și orce zgomote.

Frederic Chopin a concertat cu mari succese în diferite orașe, în special în Viena și în Lipsca unde a repurtat adevărate triumfuri și cu care ocazie a avut prilejul de a-l cunoaște pe Felix Mendelsohn-Bartholdy. Acolo se întâlni apoi cu Robert Schumann pe care l'a fermecat cu executarea variațiunilor alcătuite de Chopin asupra unei Tnema din Don Jouan (op 2) și despre care Schumann a scris cele mai elogioase aprecieri, numindu-l pe Chopin „cel mai de seamă spirit poetic al timpului".

La 13 Septembre 1836, scrie Eusebius în „Amintiri despre o prietină" (Colecția Robert Schumann Muzică și Muzicieni vol. II) următoarele : „Eri a fost aci Chopin și a cântat o jumătate de oră pe pianul meu, fantezii și etude noui, compuse de el : om interesant, executare și mai interesantă, — m'au impresionat în mod cu totul deosebit. Supraexcitarea fantasticei sale manieri de a se exterioriza, surprinde auditorul : îmi rețineam răsuflarea. Este de admirat ușurința cu care degetele lui catifelate alunecă pe clape, — pot zice că zboară.

M'a fermecat, — nu pot minți, — într'un așa chip, care până în prezent îmi era încă necunoscut. Ceiace m'a bucurat, era maniera copilărească, naturală, care a manifestat'o în tot timpul cântatului.

Și aprecierile lui Franz Liszt asupra lui Chopin prezintă pentru oricine, fără îndoială, același viu interes, de aceia le notez aci pentru a se cunoaște de câtă admirație s'a bucurat Chopin pentru stilul său minunat : „Nu poți studia și analiza cu atențiune lucrările muzicale ale lui Chopin, scrie Franz Liszt, fără să constați frumusețea artei sublime, senzația caracterului cu totul nou, formele din țesături armonice pe cât de originale, pe atât de profunde.

Indrăzneală lui este întotdeauna fondată; — bogăția, chiar belșugul de idei, nu exclude claritatea ; lucrările sale cu toate particularitățile lor, nu devin bizare. Finețea compunerei este peste tot sistematic redată ; nicăeri luxul de ornamentații nu întrece eleganța ideiei principale. Operile sale cele mai de seamă conțin multe combinații, pe care le putem considera, în privința stilului muzical, ca epocale".

Ca orice mare muzicant și compozitor, Chopin a avut și el ocazia să i se arate sentimente deosebite de dragoste din partea admiratorilor săi

Continuarea în pagina 2-a

Din toată lumea

Colonelul Lawrence

La teatrul orășenesc din Lemberg (Polonia) *Teatr Wielki*, se joacă cu mare succes o piesă care are ca subiect : războiul abisinian.

Autorul piesei, d. *P. Otocki*, menține versiunea că celebrul aventurier englez colonelul Lawrence, nu-i mort, ci continuă să fie sfătuitorul Negusului.

Turism

Mont-Blanc, cel mai înalt munte din Europa, e vizitat anual de circa 410.000 turiști francezi, de 275.000 italieni și de 350.000 turiști elvețieni.

Dacă se socotește o cheltuială medie de 250 de franci de turist pentru călătorie, găzduire și hrană, se ajunge la rezultatul, că Mont-Blancul aduce anual un venit de 250 milioane franci francezi (pentru două miliarde lei).

Sport japonez

Jiu-Jitsu, sportul național al japonezilor, e numai o parte din metodele de luptă așa numite „dzuiu-do". Combatanții „dzuiu-do"-ului prezintă în Japonia tot atâta interes și pasiune, ca și matchurile de box din țările occidentale. Grație acestei metode de luptă, un om mic și slab poate doborâ cu ușurință un uriaș. Insă cursul complect al „dzuio-do"-ului e format din 1800 de ședințe care durează... 9 ani!

Recorduri parlamentare

Un ziar din Capitală a publicat un interesant reportaj asupra activității parlamentarilor noștri.

In sesiunea din Noembre 1934 până în Aprilie 1935, din 385 deputați 96 n'au luat niciodată cuvântul în Parlament.

Recordul elocinței l'a bătut d. Ion Modreanu care a făcut 38 de interpelări. Urmează imediat d. Virgil Madgearu cu 36 de interpelări.

Excepțional a fost însă d. Nichifor Robu, deputat cuzist, care luînd cuvântul numai de 6 ori, a provocat... 16 scandaluri !

Războiul pisicilor

Orașul suedez Upsala se află actualmente pradă unei neliniști puțin obișnuite.

Orașul fiind invadat de șoareci, locuitorii au pus atâta grijă în creșterea și înmulțirea pisicilor, încât mieunatul lor a devenit insuportabil. Pisicile pătrund în bandă în locuințele gospodarilor și fac adevărate ravagii. Oamenii nu se mai tem acum de șoareci, ci de pisici, care au devenit mult mai periculoase.

Autoritățile au declarat război pisicilor și acordă premii pentru fiecare pisică omorită.

Ispită

Intr'o închisoare din Philadelphia (America), un număr de zece deținuți au declarat greva foamei, fiind nemulțumiți de regimul alimentar.

Greva a durat cinci zile.

In ziua 6-a, gardianul șef, un om șiret, a comandat dela un restaurant porții gustoase de friptură pe care le-a pus sub nasul flămânzilor. Firește că ei n'au putut rezista ispitei și... au renunțat imediat a greva.

A doua zi însă, deținuții au primit porția obișnuită, de la bucătăria închisorii.

DISCUTII

Lupta împotriva difteriei

prin vaccinul Ramon

In ultimul număr din „Insemnări ieșene" am cetit un apel al D-lui dr. N. Cădere, distinsul Medic Primar al orașului, prin care D-sa solicită concursul părinților pentru a putea realiza vaccinarea copiilor între 3—6 ani în contra difteriei, cunoscându-se că la această vrâstă difteria odată dobândită, prezintă un caracter grav și dă o mortalitate foarte ridicată, cu toată întrebuințarea la timp a serului antidifteric.

In legătură cu acest apel, am răsfoit o monografie prezentată de eminenții noștri concetățeni D-nii profesori Bălteanu, Dr. I. Alexa și D-na Dr. ing. Alexa, la Congresul Național de boli contagioase ținut la Craiova în 1934. La acelaș Congres au prezentat un raport tot asupra difteriei D-na Dr. Eug. Alexa și DI. Dr. Nic. Cădere. Ambele lucrări remarcabile printr'o documentare clară și precisă, sânt bazate pe date statistice indubitabile.

Rezultă că s-a observat în ultimii ani atât în Europa Centrală cât și în România, o recrudescență a numărului cazurilor de difterie și o agravare a caracterului ei.

Astfel autorii raportându-se numai la România, se constată că numărul cazurilor de difterie de la 1289 cate au fost înregistrate în 1924, au ajuns la 4508 în 1933.

De aici se poate trage concluzia că eficacitatea serului antidifteric a devenit insuficientă ca mijloc de a combate boala.

Acest fapt îngrijorător a determinat pe specialiști să cerceteze și să persevereze în căutarea unui *vaccin* care să ofere o vindecare sau o imunizare mai îndelungată decât ceia pe care ne-o poate da serul antidifteric.

Anul 1923 marchează o dată foarte importantă căci savantul Ramon descopere, spre norocul pacienților, vaccinul de mulți căutat. Acest vaccin nu este decât o toxină difterică devenită inofesivă prin metoda specială întrebuințată de Doctorul Ramon.

Din aceiaș monografie foarte didactică și care are la baza ei cercetarea lucrărilor a peste 190 autori, rezultă că în America de Nord, dintr'un milion de vaccinați *nu s'a înregistrat nici o îmbolnăvire de difterie toxică*, iar toți acei vaccinați au fost găsiți imunizați complect prin exameneie de laborator executate.

Indivizii cari însă n'au făcut toate vaccinările (în număr de trei) s'au îmbolnăvit de difterie. In anul 1927, la Berlin s'au îmbolnărit 5147 persoane (nevaccinate) de difterie, din care au decedat vre-o 500.

In anu 1928 s'au îmbolnăvit 5910 persoane dintre care au murit vre'o 530: pe când din *1000 de persoane vaccinate nu s'au îmbolnăvit de cât 3 persoane.* Acei ce nu fac decât o singură vaccinare sînt tot așa de susceptibili de a contracta boala ca și acei ce n'au fost vaccinați de loc.

Imunitatea dobândită este

Continuarea în pag. 2-a

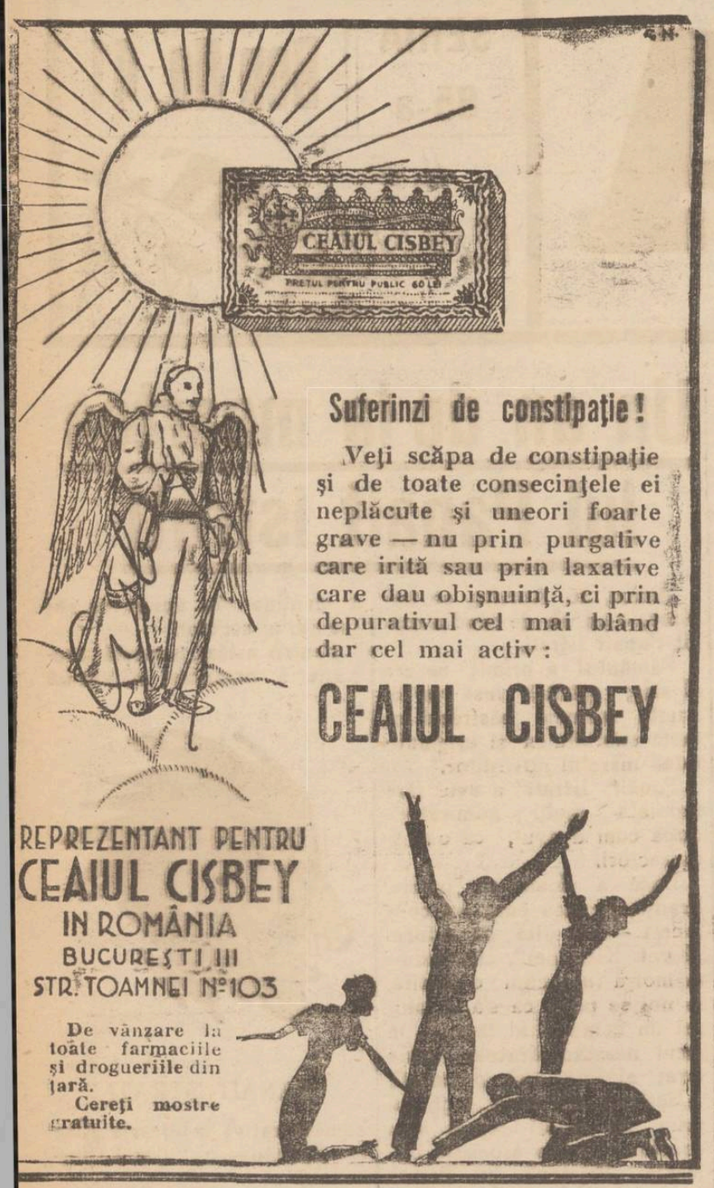

Suferinzi de constipaţie!

Veţi scăpa de constipaţie şi de toate consecinţele ei neplăcute şi uneori foarte grave — nu prin purgative care irită sau prin laxative care dau obişnuinţă, ci prin depurativul cel mai blând dar cel mai activ:

CEAIUL CISBEY

REPREZENTANT PENTRU
CEAIUL CISBEY
IN ROMÂNIA
BUCUREŞTI III
STR. TOAMNEI No. 103

De vânzare la toate farmaciile şi drogueriile din ţară.
Cereţi mostre gratuite.

Se predă imediat
din cauza plecărei
în centrul oraşului Cernăuţi
în condiţiuni avantajoase un magazin de coloniale şi specialităţi de cafea complect aranjat cu mobilier modern, cu sau fără marfă cu o clientelă intensă bine formată. Oferte la ziar sub *avantajos*

CINEMA SIDOLI Astăzi
KOENIGSMARK
cu fermecătoarea
Elisa Landi
Al doilea film
Domniţa Codrului
Completare JURNAL SONOR FOX

IN ZIUA DE 18 APRILIE **Sidy Thal** LA TEATRUL PHOENIX

în ziua de 18 Aprilie a.c.
Un singur spectacol — cu
Sidy Thal
LA TEATRUL PHOENIX
Pământul umează
Şomerii veseli
Ca-ge-ro
La no. în Podul-Iloaei
Soseşte Lot
Tita şi Ciulei
Va trece şi asta
Toată lumea vrea...
Copiii vor şi ei
Purim CAR-NA-VAL
Extraordinară revistă. Ansamblu măreţ. Bilete la Casa Teatrului.

IN ZIUA DE 18 APRILIE **Sidy Thal** LA TEATRUL PHOENIX

AZI LA Cinema PHOENIX
cu 8, 10 şi 15 lei
Puiul Mamei
cu FRANCISCA GALL
Al doilea film
BUFFALO BILL
ambele seri odată

La Roxy în Săptămână Paştilor
Shirley Temple în
BUCLE DE AUR
Al doilea film
Amiral fără voie cu SZOKE SZAKAL
Miky Maus si Pathe Nathan complectează programul

La Farul Luminos
Magazin cu materiale elcctrice precum şi atelier electro-technic şi mecanic
Strada Sărărie Nr. 150
Aduce la cunoştinţa onoratei sale clientele că execută lucrări în această branşă ca:
Instalaţiuni electrice şi forţă motrice. Se bobinează orice sistem de motoare şi dinamuri electrice, Se repară şi se încarcă orice sistem de acumulatoare, cu preţurile cele mai reduse. Se repară şi orice sistem de magnetouri precum şi instrumente dentare.
Magazinul este bine asortat cu materiale electrice precum şi cu toate mărimile de ***acumulatoare de radio*** şi de automobile din renumita fabrică Tudor-Vatra. Maestru electrician *Carol Ionescu*

FROIM FISCHER & Co.
Soc. Anonimă Forestieră Iaşi
CONVOCARE

Domnii acţionari ai Societăţii Anonime Forestiere „Froim Fischer & Co." sunt convocaţi în adunarea generală ordinară pe ziua de 29 Aprilie 1936, ora 11, la sediul Societăţii din Iaşi str. Ştefan cel Mare No. 6.

Ordinea de zi:

1) Darea de seamă a Consiliului de Adm-ţie şi raportul consiliului de cenzori
2) Aprobarea bilanţ lui şi a contu ui de profit şi pierdere.
3) Distribu rea beneficiului.
4) Fixarea retr. cenzorilor.
5) Alegerea a 2 membrii în Consiliul de Adm-ţie în locul d-lor: Const. Meissner şi Leon F. Fischer ieşiţi la sorţi.
6) Alegerea a patru cenzori şi a trei cenzori supleanţi.
7) Diferite alte chestiuni.

Pentru a lua parte la această adunare, D-nii acţionari trebue să depună acţiunile lor la: Iaşi, la sediul Societăţii noastre din str. Ştefan cel Mare 6; la Bucureşti, la Banca de Scont a României, cu cel puţin 5 zile libere înainte de 29 Aprilie a. c.

Dacă în ziua indicată mai sus nu se va putea întruni numărul de acţionari cerut de statute, şedinţa se va amâna pentru ziua de 6 Mai 1936 ora 11, cu aceiaş ordine de zişi fără altă convocare.

Bilanţ încheiat per 30 Iunie 1935.

Activ: Pădurea Deleni lei 15.188 878.—, Materiale în păduri şi gări lei 1.564.840—, Inventar lei 64.638.—, Efecte Publice lei 806.969.—, Diverşi debitori lei 10.693.849.—, Conturi de Ordine lei 12.115.500.
Pasiv: Capital lei 3.000.000, Fond de Rez. lei 1.207.494, Fond Asigurarea lemnelor în gări lei 175.000, Diverşi Creditori lei 23.558.697, Profit şi Pierdere 1964/935 lei 377.983, Conturi de Ordine lei 12.115.500.—.

Consiliul de Administraţie

DOCTOR
A. SOCOLOVSCHI
fost asistent la Spit. Colentina
Specialist în boli şi operaţiuni
de NAS, GÂT şi URECHI
Inhalaţie cu ozon (electr.) electroterapie, raze, inaltă frecvenţă
Cons. 8½—9½; 12—2; 4—7
Iaşi str. Cuza Vodă 42

BANCA
EM. MARCOVICI
IAŞI
Str. Ştefan cel Mare 15
cumpără şi vinde ori ce titluri şi acţiuni la cursul Bursei din Bucureşti.
Stăm la dispoziţia Onor. publicului cu orice informaţiuni de Bursă în mod cu totul gratuit.

DOCTOR
A. Dascăl
Boli interne
Venerice şi Sifilis
Tratamentul blenoragiei la barbaţi şi femei.
Diathermie urologică şi generală.
Consultaţii şi tratamente 7½—10 a. m. şi 2—9 seara
Duminica 9—12 a. m.
Iaşi, str. Cuza Vodă 42
vis a vis de Camera de Comerţ

Cea mai arzătoare dorinţă a omului

este sănătatea fizică şi sufletească. Un om sănătos este acela, la care voinţa se formează din conlucrarea armonioasă a instinctelor cu preceptele de ordin moral. Fie că omul procedează prevăzător, fie că activează sub influenţa momentului, acţiunile lui se conduc totdeauna după cerinţele lumii externe, morale, cât şi instinctive, aşa încât este capabil de acţiuni sănătoase.

Generaţia de astăzi, oglindeşte spiritul timpului, care pune individul în faţa supra-omului, ceeace nimiceşte latura ideală şi instinctivă a vieţii, provocând conflicte sufleteşti (neuroze parapatice) şi o serie de boli, care la început apar sub forma unor turburări intestinale, greaţă, ameţeli, insomnie, fierbinţeli, afecţiuni de ficat, rinichi şi fiere.

Medicamentul cu renume mondial „Gastro D." acţionează asupra sistemului nervos vegetativ, am putea, spune asupra sistemului sufletesc, cât şi asupra întregului organism-restablind echilibrul nervilor turburaţi. În felul acesta se explică decum în toate cele 5 continente, medicii cu renume consideră acest medicament drept remediul cel mai minunat; căci e fapt incontestabil, că afecţiunile stomacale cronice cât şi convulsiunile se vindecă complect după o scurtă cură cu acest preparat.

Probleme locale

Postul de radio dela Bod
trebuie adus la Iaşi

O acţiune comună a parlamentarilor, şefilor de autorităţi şi asociaţiei „Prietenii Universităţii

Se ştie că dela Iaşi a pornit o acţiune pentru a determina autorităţile centrale să instaleze în oraşul nostru, postul de radio dela Bod, rămas disponibil. Acţiunea a fost susţinută de şefii autorităţilor locale, precum şi de asociaţia „Prietenii Universităţii". S'au trimis mai multe memorii semnate de preoţii, primarii şi învăţătorii din toate comunele moldoveneşti, prin care se cerea instalarea la Iaşi a postului de radio. Dar deocamdată nu s'a obţinut nici un rezultat.

Asociaţia „Prietenii Universităţii" a decis să facă noui demersuri, de asiă dată laolaltă cu parlamentarii ieşeni. Aceştia vor fi solicitaţi să se prezinte împreună cu o delegaţie a comitetului ieşenist, ministrului de interne.

Dacă până în luna Mai chestiunea nu va fi rezolvită, ea se va lua în discuţia congresului ieşenist care are loc în Mai în oraşul nostru.

Preoţimea nemulţumită
de noua încadrare

O curbă de 12 la sută pe salariile clerului

Preoţimea este din nou nemulţumită de o ultimă măsură a ministerelor de finanţe şi culte, care priveşte salarizarea clerului.

In urma stăruinţelor depuse de cler, ministerul de finanţe în acord cu ministerul cultelor a cerut încadrarea corpului clerical în rândurile funcţionarilor publici şi o micşorare a impunerii pe venitul epitrahilului; dar în schimb să se aplice o nouă curbă de 12 la sută pe salariile preoţilor.

Astfel pe luna curentă se va opri preoţilor din salarii sumi ce variază între 100-300 lei.

Prin hotărârea luată de cele două ministere, clerul, se vede din nou salarizat după norma nedreaptă din anul 1932.

Preoţimea este hotărâtă a protesta cu energie contra tratamentului la care este supusă şi va începe o acţiune spre a determina guvernul să revină asupra acestei măsuri.

REP.

Chopin

(Continuarea din pag. I-a)

şi mai mult din partea admiratoarelor sale, care ştiut sste, nu pot rămâne indiferente în faţa celor dotaţi şi inspiraţi da muze. El ajunsese compozitorul favorit şi la modă şi aceasta i-a dat prilejul de a se apropia sufleteşte de femei; ele însă l'au făcut să sufere mari deziluzii care l'au rănit adânc în simţimintele lui curate.

Cea mai mare pasiune a avut-o pentru Baroneasa Dudevant cunoscută în literatură sub pseudonimul Gerge Sand. Ea s'a încătuşat de el cu toată puterea şi nu l'a părăsit o clipă. Dar în anul 1832 Chopin se îmbolnăvi de tuberculoză, boală care îl sili să plece în Sud, şi se stabili pe timpul ernei pe Insula Majorca din Mediterana unde l'a urmat şi George Sand. Clima dulce de pe insulă i-a adus o ameliorare aparentă şi atunci s'au hotărât a se reîntoarce la Paris. Aici, Chopin crezându-se vindecat, a vo t să reînceapă a scrie compoziţiuni, dar boala care îşi urma cursul ei normal, nu i-a îngăduit să aibă ocupaţiuni obos toare.

Pe lângă suferinţele sale fizice, l'a consumat şi faptul că admiratoarea şi dragostea lui, în dorinţa de a'ş petrece viaţa intenc, l'a părăsit pentru a nu se mai reîntoarce, ceiace i-a grăbit sfârşitul.

Chopin a murit la Paris la 17 Octombrie 1849, în vrâstă de 39 de ani. Pianul lui este păstrat în Muzeul Naţional din Varsovia. BASILE LUPU

Lupta împotriva difteriei

(Continuare din pagina 1-a)

solidă şi durabilă la toţi vaccinaţii. Imunizând prin vaccinare pe acei predispuşi la difterie în momentul intrărei în şcoli, se suprimă difteria printre şcolari şi se împiedică astfel răspândirea difteriei în familiile şcolarilor.

Cei mai expuşi sânt copii de la 2-6 ani.

Şi acum, revenind la apelul inimos şi justificat al harnicului nostru medic Primar, socot că atât medicii practicieni cât şi părinţii, sântem datori să-i dăm tot concursul în opera de distrugere a difterici din oraşul nostru, trimiţându-i fără întârziere copiii pentru vaccinare, cu toată încrederea şi cu credinţa fermă că vacinul Ramon ne scapă copiii de o boală rebelă care lasă urme nevindecabile pentru toată viaţa.

Dr. MEROS

Şi la tragerea de eri 15 April 1936
a eşit din Marea Colectură
GHEORGHE STANOIU
cel mai mare câştig la Iaşi
LEI
250.000
anexa No. 131.913
Câştigătorul este d. M. Schnee, Iaşi str. Arcu 12

Lei 100.000	Matca No. 19840	la	Bucureşti	
„ 100.000	„	„	10715	„
„ 50.000	„	„	48070	„
„ 50.000	„	„	3883	„
„ 50.000	Anexa No.		299753	„
„ 50.000	„	s. II-a	229922	„
„ 50.000	„	s III-a	229922	la Galaţi

precum şi alte multe mii
de câştiguri mai mici
SUCURSALA IAŞI
Piaţa Unirei 17
Telefon 24

Curînd reîncepe refacerea şoselelor
în jud. Iaşi

In luna Maiu începe campania de refacere a şoselelor din regiunea Iaşi. Lucrările vor fi supraveghiate de d. inginer C. Grigoriu, directorul „Casei Autonome a Drumurilor".

Se va pava cu granit un kilometru de şosea dela cimitirul Israelit, făcându-se practicabil acest drum. Lucrările vor costa 4 milioane lei.

Deasemeni va fi pavată şi soseaua Ungheni-Iaşi, pentru care s'a pus la dispoziţie 8 milioane lei.

Planul de refacere a şoselelor cuprinde şi repararea celorlalte drumuri care se află actualmente în stare foarte proastă.

Casa Autonomă a drumurilor intenţionează să pavezze toate şoselele intrări în oraş.

Acest fapt va contribui desigur la redresarea economică a oraşului nostru.

Mir.

x Pentru „Monitorul Oficial" orice fel de publicaţii se primesc la ad-ţia ziarului.

x DR. BRENER specialist mamos, boli de femei. Cons. 2—6 d. a. Str. Banu.

Rătăcirea religioasă în nordul Moldovei

3000 de lei o prăjină
de pământ în... Rai!..

Fantastica excrocherie a „episcopului" stilist Glicherie

Foarte înrădăcinată este credinţa în popor că, ajutând pe cei săraci, ai loc în Rai.

Această stare de spirit care stăpâneşte în întregime lumea satelor, prezintă încă un prilej de înşelăciune şi specula pentru „episcopul" stilist Glicherie.

Dar Glicherie nu îndeamnă norodul să facă caritate creştină, ajutând saracii, ori să poarte respect bisericii şi slujitorilor ei. Ci a găsit un mijloc mai practic pentru întrarea oamenilor în Rai; — mijloc care îl îmbogăţeşe pe dinsul.

„Episcopul" stiliştilor spune credincioşilor că... îl cunoaşte pe portarul Raiului,— Sf. Petru! Cică, i-a făcut un bine odată şi deaceia Sf. Petru, i-a dat lui Glicherie câteva fălci de pământ în Rai! Şi cum Glicherie n'are nevoie de atâta pământ, e gata să vândă parcele; pe un preţ bun...

—„*3000 de lei prăjina de pământ în... Rai!*" spune Glicherie că a fixat preţul..

Şi norodul încrezător în poveştile „episcopului", cumpără pământ în Rai, umplind chimirul călugărului înşelător.

Şi se vede treaba că Sf. Petru,—darnic cum e,— nu i-a dat lui Glicherie numai câteva fălci; ci întreg „Raiul!...

Căci călugărul excroc vinde mereu credincioşilor prăjini de pământ.

Iar când moare câte unul din cumpărători, falşul episcop îi pune în sicriu o chitanţă doveditoare că şi-a plătit locul pe lumea cealaltă...

Nu înţelegem de ce autorităţile nu intervin spre a pune capăt acestei excrocherii scandaloase.

*

Un cleric ne informează că de sărbătorile Paştelui evreesc, Glicherie cumpără... azimă din oraş şi o duce la sate unde o vinde credincioşilor cu preţ de speculă, — spunându-le că aluatul este făcut cu sânge de al lui Hristos, şi de aceia azima este bună ca mijloc de curăţenie sufletească.

Mâine vom arăta că Eustaţiu gelos de... succesul lui Glicherie în ale escrocheriilor, a aranjat o „minune" la Zănesti lângă Buhuşi, unde o icoană a „Maicei Domnului"... plânge!..i

Vom descri totodată şi viaţa acestui călugăr pretendent la scaunul de... „mitropolit" al stiliştilor din România...

GRIGORE SPIRU

Dela Soc. „Prietinii Universităţii"

Asociaţia „Prietenii Universităţii" în Secţiuni unite, se întruneşte în ziua de Sâmbătă 18 Aprilie, ora 6 p. m. în sala Marelui Colegiu dela Universitate. La ordinea zilei:

1. Raportul d-lui Ing. *A. Cernătescu* asupra problemei drumurilor şi a şoselelor în legătură cu Iaşul.
2. Raportul d-lui Institutor *P. Modreanu* asupra şcoalelor primare din Iaşi.

x Tenul iritat de vânt şi de soare se înfrumuseţează repede şi admirabil întrebuinţând Crema Miraculoasă preparatul Farmaciei Dr. A. Ratianu Iaşi, str. Cuza Vodă 48.

Această minunată cremă albeşte şi catifelează pielea distrugând petele şi coşurile de pe obraz. Se trimite contra ramburs ori unde s'ar cere.

Ecouri dela „Sfatul Negustoresc"

Mici răfueli - In jurul cazului Gr. Profir

Comitetul de conducere al „Sfatului Negustoresc" se întruneşte ori de câte ori are de... „lucrat" ceva.

In decurs de un an de activitate,— adică dela adunarea g-rală ţinută în Mai trecut,— comitetul s'a întrunit (fără exagerare) de vre-o 5 ori.

„Sfatul Negustoresc" a ţinut şedinţe atunci ; când s'a descotorosit de d. Chiuca : când d-na Cerkez a fost proclamată membră de onoare ; cândva la un şpriţ în sănătatea d-lui Iancu Botez: pentru organizarea unui bal şi'alaltăeri seara, când a fost... operat d. Gr. Profir.

*

In şedinţa de Marţi noaptea s'a luat act că legea prin care „Sfatul Negustoresc" capătă dreptul de a ocupa în mod gratuit apartamentele din palatul Camerii de Comerţ, a devenit fapt îndeplinit.

S'au făcut apoi unele propuneri practice pentru „Luna Iaşi'or" şi s'a decis serbătorirea d-lor I. Zipa şi O. Racoviţă care în toate ocaziile sprijină negustorimea noastră.

*

De fapt, obiectivul şedinţei a fost demiterea d-lui Gr. Profir din demnitatea de vicepreşedinte.

D. Profir care a fost de faţă, şi-a menţinut punctu d-sale de vedere : *nu poate acoperi şi nu poate fi subalternul d-lui Mişu Şerbănescu*, factotum, atât la Camera de Comerţ cât şi la „Sfatul Negustoresc".

In locul d-lui Gr. Profir a fost ales cu unanimitate de voturi d. N. Angelescu.

Răfuiala cea mare va fi la Adunarea generală hotărâtă pentru a doua jumătate a lunii viitoare.

Deocamdată se anunţă că d. Mişu Şerbănescu va fi avansat (în postul pe care-l are la Camera de Comerţ, nu în cel dela „Sfatul Negustoresc"), retrăgându-i-se delegaţia de casier general.

Să fie oare vorba de o... satisfacţie dată d-lui Gr. Profir ?...

SBILŢ

Adunarea generală

a Societăţii Veteranilor din război Iaşi

Pentru Duminica 19 Aprilie, este prima convocare, în caz când nu se întruneşte numărul membrilor cerut de statute, adunarea generală va avea loc cu orice număr de membri, Duminică 26 Aprilie a. c. ora 9 dimineaia în localul Societăţei din str. Ştefan cel Mare No. 47.

La ordinea zilei:

Descărcarea şi aprobarea bilanţului pe anul 1935, aprobarea cheltuelilor pe 1936 alegerea de membri în Comitet şi Comisia de Cenzori şi alte chestiuni privitoare la bunul mers al Societăţii.

x „Chino-vinul „Dr. Ratianu cu China, Kola, Guarana, Genţană şi Glicerofosfat de Calciu întăreşte organismul, dându-i vigoare. Se recomandă cu mare succes convalescenţilor, şi anemicilor, mărindu-le pofta de mâncare. Depozit. Farmacia Dr. Ratianu Cuza Vodă 48.

Ce va fi Luna Bucureştilor"

din acest an

Stimulat de succesul primei realizări, primarul general al Capitalei a hotărât permanentizarea „Lunei Bucureştilor". Şi pentru a-i asigura varietatea necesară stimulării interesului în masse, d. Donescu a stabilit o temă nouă expoziţiei din acest an: turismul.

Pentru aceasta, d-sa a invitat să participe şi municipalităţile din Jugoslavia şi Cehoslovacia, pentru ca realizările celor 3 ţări să fie înglobate într'o expoziţie turistică a Micei Înţelegeri.

Este o idee fericită, dacă ţinem seama mai ales de faptul că în cadrul unei expoziţii de acest fel pot fi înfăţişate progresele cari se fac dela an la an în toate domeniile.

Municipalităţile cehoslovace şi jugoslave au răspuns cu entuziasm la invitaţia d-lui Donescu, astfel încât intervalul dintre 9 Mai—9 Iunie va servi şi unei prelungite manifestări a prieteniei între cele 3 ţări ale Micii Înţelegeri.

70 de ani de regalitate

Anul acesta se împlinesc 70 de ani dela venirea Regelui Carol I în ţară, adică dela întemeierea regalităţii româneşti şi 30 de ani dela crearea parcului Carol I.

Aceste două aniversări au determinat pe primarul general să înceapă înfăptuirea noului parc, care se va numi „Regele Carol II" şi care va servi ca loc de amplasament a expoziţiei din cadrul „Lunei Bucureştilor".

Acest parc, care se găseşte acum în plină construcţie, prezintă faţă de „Parcul Carol I" marele avantaj al unei poziţii naturale minunate. Pe marginea lacului Heresträu, între Strand şi Hipodrom, Parcu Naţional Carol II ocupă un teren imens, din care nu se va amenaja anul acesta decât jumătate. In ziua când va fi însă complect terminat, Parcul Naţional va fi o adevărată podoabă.

Un Bois de Boulogne al Capitalei, un loc minunat de recreare.

Ce este cu tifosul exantematic ?

O lămurire a Serviciului Sanitar

Serviciul sanitar al oraşului repetă înştiinţarea că *în oraşul Iaşi nu este tifos exantematic.*

Asupra cazurilor anunţate, d. dr, N. Cădere ne dă următoarele explicaţiuni:

Câteva persoane îmbolnăvite în com. Aroneanu, au fost înregistrate cu domiciliul în Iaşi, întrucât locuiau aici înainte de a pleca la Aroneanu. Insă îmbolnăvirea lor s'a produs în judeţ.

In str. Kogălniceanu, s'a îmbolnăvit o persoană care venise contaminată din Basarabia. Acest bolnav a mai contaminat o rudă. Insă acest mic focar a fost stins încă dela 15 Ianuar.

Podarul Oloeru a venit gata contaminat din jud. Roman. Se pare că dela el s'a infectat un coleg care se află sub supraveghere la Izolare.

In rezumat deci (spune d. dr. N. Cădere) nu există focare proprii în oraşul Iaşi.

Cu atât mai bine.

x Ministerul sănătăţii, a numit în consiliul de higienă a municipiului, pe d-nii dr. Nastase, din partea clinicei dermatologice, dr. Bart, aa medic de spital şi d. Gheller din partea camerei de comerţ.

x O mică statistică.

De la 24 Ianuarie şi până la ultima şedinţă a consiliului de higienă, s'au înregistrat în oraş 130 cazuri de scarlatină, 11 cazuri de difterie şi două de febră tifoidă. Aceste boli se găsesc în descreştere.

Semnificaţia demonstraţiei liberale

dela Piatra Neamţ

Demonstraţia are loc cu aprobarea primului-ministru

Liberalii ieşeni sunt preocupaţi de două importante manifestări: pelerinajul de mâine dela Sinaia şi consfătuirea de Duminică dela Piatra Neamţ.

A doua manifestare, de la Piatra va avea un răsunător ecou politic, atât prin participarea mai multor actuali şi foşti miniştri, şefi ai organizaţiilor liberale din Moldova, cât şi prin discursurile ce vor fi rostite.

Interesant este că la Piatra Neamţ au fost invitaţi şi fruntaşi liberali din conducerea „Părerilor Libere".

*

Primul ministru a fost înştiinţat la timp despre această acţiune şi s'a dat asentimentul.

Ni se precizează că manifestaţia dela P. Neamţ, nu este îndreptată împotriva d-lui Inculeţ şi cu atât mai puţin contra guvernului.

Se va cere numai revenirea la linia programatică trasată de I. G. Duca.

La „Trianon"

O operetă şlagăr :

„Rose-Marie"

cu Tănase şi ansamblul Cărăbuş...

Astă-seară marele artist comic Tănase şi ansamblul său, joacă în localitate formidabila operetă „Rose Marie".

„Rose Marie", cu libretul de Harbach şi Hamerstein şi muzica de Friml şi Stohart, face de aproape 5 ani săli pline la Paris. Mai înainte, operetta cucerise New-Yorkul.

La Bucureşti, în versiunea umoristului N. Kiriţescu, „Rose Marie" a făcut deasemenea carieră.

*

Muzica din „Rose-Marie" o cunoaştem din audiţiile de Radio.

Este delicioasă şi încântă pe cel mai dificil meloman.

Şlagărele operetii se cântă pretutindeni. De mâine se vor fredona şi la Iaşi.

Rolele importante sunt susţinute de: *Tănase, Olga Solomoneanu* (un glas cristalin şi armonic), *Mya Apostolescu* (subretă plină de draci) *Ciugariu* (comic buff) şi *Aurel Munteanu.*

Fostul june prim al Naţionalului nostru este de 4 ani „stea" în teatrul Cărăbuş. Pe merite autentice.

Il vom aplauda diseară.

Ansamblul numără pentru rolele episodice pe talentata şi frumoasa *Tanţi Grigoriu* şi d-nii : *Piu Mironescu, Roman, Trestian,* etc.

Fireşte, nu lipseşte baletul, montarea de mare fast şi ansamblul orchestral strunit de maestrul *Dendrino.*

*

Diseară la „Trianon" vom savura un spectacol admirabil, petrecând 3 ore de bună voioşie.

H. Bl.

NOROCUL LA HERMES E COLOSAL

Şi la această tragere la marea colectură norocoasă

HERMES

B. HERESCU & H. FLORESCU

au eşit următoarele câştiguri mari :

Lei 1 MILION	No. 167.532 la Bucureşti	Lei 50.000	No. 40.598 LA IAŞI
„ 500.000	No. 46,961 „	„ 50.000	No. 142.976 Bucureşti
„ 200.000	No. 39.839 „	„ 50.000	No. 3.883 etc. etc.
„ 100.000	No. 139.148 „		

Deci încă o dovadă că cei mai mulţi milionari face colectura

HERMES

SUCURSALA Iaşi, Str. Lăpuşneanu 45

Anastasie Panu 29 — Socola 29 — Tg. Cucului

Informaţii

x Liberalii ieşeni pleacă în astă seară, Joi, la Sinaia. Se formează un tren special, care va pleca la ora 10 seara pe via Paşcani, primind şi liberalii din Podu-Iloae, Tg.-Frumos şi Paşcani, costul drumului dus şi întors e de 200 lei.

x D. Osvald Racoviţă a fost eri la Academia de belle-arte, interesându-se în atelierul d-lui profesor Mateescu, de bustul lui Duca. Lucrarea are o înălţime de 2 metri şi 40. Asemănarea e foarte reuşită.

x Reducerea de 50 la sută acordată pe C. F. R. cu ocazia sărbătorilor, încetează mâne Vineri 17 Aprilie la ora 12 noaptea.

x Revizuirea permiselor străinilor aflaţi în ţară, va începe la 15 Mai.

x S'au pus în vânzare biletele, la „Braşcu", pentru sărbătorirea excelentului nostru artist d. *Tudor Căiin.*

Spectacolul festiv va avea loc la Teatrul Naţional cu piesa *„Pescuitorul de umbre".*

Reputatul romancier d. Ionel Teodoreanu va rosti un cuvânt de omagiu.

x Vizitaţi şi fotografiaţi-vă la studio-ul artei fotografice ZAHARIA WEISS Piaţa Unirei. Veţi admira estetica şi evoluţia artei fotografice. Preţuri reduse.

x *Căpătaţi* un ten frumos şi sănătos întrebuinţând numai săpunul de lăcrămioare, din grăsimi vegetale perfect neutru, perfect parfumat.

Depozit Farmacia Dr. Beceanu, Piaţa Halei Iaşi.

Ştiri poliţieneşti

AGRESIUNE.— D. Mihai Rider din str. Robilor 2, a reclamat poliţiei că numitu Tudose Harapu din aceiaş curte a intrat aseară în casa reclamantului, maltratându-l sălbatec.

Acesta a fost transportat la spitalul Israelit.

FURT.— D. Dângă Neculai din str. Abator a reclamat comisiei V că, pe când se afla la hotelul „Luvru" împreună cu d-ra Tinca Rusu din str. Morilor 22, acesta i-ar fi sustras din buzunar o sumă de bani şi un ceas de aur.

Scandal într'un local.— A fost cercetat la poliţie I. Spiru din str. Gh. Enescu 6, care aflându-se în localul d-lui Lupu Cramer din Bd. Ferdinand 17, a provocat scandal.

RAZIE. — Autorităţile poliţieneşti au efectuat astă-noapte o razie în cartierele mărginaşe ale Iaşului.

S'au operat numeroase arestări.

REP.

Comitetul Şcolar al Gimnaziului Alexandru cel Bun din Iaşi

invită pe părinţii elevilor şi persoanele ce se interesează de bunul mers al şcoalei, la adunarea generală ce se va ţine în ziua de Duminică 26 Aprilie a. c. ora 10.30 dim. în localul şcoalei din strada Palat No. 1 pentru descărcarea comitetului de gestiunea exerciţiului 1934—1935 şi votarea bugetului pe 1936/937.

Comitetul Şcolar

Iaşi 15 Aprilie 1936

TIT.

COLECTURA CAMPUS & BASSA

IAŞI

Subsemnata L. Rubinştein domiciliată în Iaşi str. Costachi Negri No. 51, prin prezenta vă aduc mulţumirile mele pentru culanţa achitării sumei cuvenite din câştigul de

Lei 200.000 (două sute mii)

sorţat la tragerea de azi dimineaţă cu lozul No. 39839 şi vă asigur că în viitor voiu prefera norocoasa D-vs. colectură care în scurt timp a îmbogăţit numeroşi ieşeni.

Cu toată stima
Liza L. Rubinştein

PIERDUT livretul militar contig. 1925 Batal. 4 Ad-tiv Iaşi. Il declar nul şi fără valoare în mâinile oricui s'ar găsi. Rog găsitorul să-l trimeată la adresa mea

Toader I. Maftei
Com. Buzne jud. Ias

DE INCHIRIAT 1) Etaju II şi III din Hotelul Traian, în total sau parţial. 2) str. Cuza Vodă No. 20 apartamentul ocupat de D-na Iamandi compus din 4 camere parchetate cu baie şi atenanse. 3) strada Alexandri No. 5 trei apartamente a câte 2 şi 3 camere. 4) str. Arcului No. 17 întreg etajul III. 5) str. Zugravilor 19, 3 apartamente a câte 2 camere şi atenanse. 6) în Piaţa Cuza Vodă 3 (sub Continental) 2 prăvălii separate; 7) în str. Lăpuşneanu 32 (sub Palace) 2 prăvălii separate din care una ocupată de drogheria „Leul" şi alta fost ocupată de bodega „Canelus"; 8 Str. Berthelot 3, un apartament ocupat de dl. avocat I. Spotheim. A se adresa d-lui avocat I. Serafimi, str. Alexandri 3.

DE INCHIRIAT la etaj patru camere zugrăvite în ulei, sobe de teracotă, baie instalată, antret, bucătărie, camară rece şi subsol.

A se adresa d-lui Arnold Weinrauch str. Anastasie Panu No. 18.

PARCELE DE VÂNZARE cu preţ avantajos în Aleia Principesa Maria, str. Carol. A se adresa la Banca Emanoil Marcovici, str. Ştefan cel Mare 15.

800 LEI LUNAR, apartament două camere, bucătărie, zugrăvit, oloit nou. Str. Vasile Lupu 39. A se adresa Liceul Ortodox.

DE INCHIRIAT depozit de lemne în str. Sărăriei No. 80. A se adresa alături la proprietar.

In urma repetatelor inzistenţe ale publicului amator şi având în vedere succesul mereu crescând, Direcţiunea

Corso Zamfirescu

organizează Vineri 17 Aprilie ora 9 seara un nou CEAI DANSANT

COMBATE GRIPA TESTA SCADE ARSIŢA

ULTIMA ORĂ

Lupta naț. - țărănistă

Apropiere între d-nii Mihalache și Maniu

și ardelenii vor susține lupta pentru cucerirea puterii

Bucureşti 16 — D. Ion Mihalache a hotărât ca cele pte adunări profesionale să bă loc în Capitală între 23 30 Aprilie.

Se vor discuta problemele rticole, viticole, comerciale, dustriale, muncitoreşti etc. Adunările se vor ţine în la cinematografului Vox iscuţiile vor fi publice, ceţenii din sală putând lua avântul.

*

In legătură cu noua acţiune ornită de naţional-ţărăniști, arul brătienist „Raza" anunţă că apropierea d-lui Mihalache de d. Maniu, este tăzi de notorietate publică.

Cuvântul de ordine dat de onducerea partidului naţional-ţărănesc, în ajunul sărbătorilor, şefilor de organizaţii, ste:

„Intransigenţa în fond, asupra tuturor problemelor care interesează ordinea constituţională şi principiile programatice ale partidului, păstrându-se decenţa în formele de manifestare".

Principial, d. Mihalache adoptă astfel în bună parte concepţiile politice ale d-lui Maniu.

Singura divergenţă care mai subsistă între şeful partidului naţional-ţărănesc şi fostul prim-ministru, constă în forma de manifestare în public a atitudinii partidului.

D. Iuliu Maniu socoate că acţiunea politică nu trebuie să cunoască nici un fel de menajamente.

Decenţa în manifestare este subînţeleasă, ea nu poate fi însă, impusă.

Altminteri devine o sgardă sortită să împiedice acţiunea propriilor partizani şi propagandişti.

Trecând totuş peste acest ultim subiect de dezacord, d. Maniu şi toţi ardelenii naţional-ţărănişti, înţeleg să susţină în mod activ, lupta pornită de d. Ion Mihalache, pentru cucerirea puterii.

*

Conducerea partidului a luat măsuri pentru verificarea cadrelor conducătoare ale organizaţiilor judeţene.

Şefii de organizaţii judeţene au căpătat indicaţii precise ca la congresele din Aprilie şi Mai, să introducă în conducere exclusiv elemente devotate ideii ţărăniste.

In acea tă direcţie sunt de prevăzut importante modificări în compoziţia comitetelor judeţene. Aceste modificări sunt sortite să asigure conducerii centrale a partidului naţional-ţărănesc, sprijinul necondiţionat al organizaţiilor provinciale.

Situaţia în partidul liberal

Ce au discutat d-nii Gh. Tătărescu şi Victor Iamandi

Bucureşti 16.—Cercurile liberale acordă oarecare importanţă întrevederii care a avut loc ieri după amiază între d-nii Victor Iamandi şi Gh. Tătărescu, preşedintele consiliului.

D. Iamandi a evidenţiat punctul de vedere al tineretului liberal, cunoscut din comunicatul grupării „Păreri Libere".

Ministrul ieşean a mai arătat necesitatea unei viguroase acţiuni a partidului liberal pentru combaterea mişcărilor extremiste.

Examinând situaţia, d. Tătărescu a cerut să se pregătească o campanie bine întreţinută a cadrelor judeţene, — campanie care să fie opusă agitaţiilor de tot felul.

Această acţiune politică va fi sprijinită de măsurile guvernului.

D. Tătărescu şi-a exprimat credinţa în succesul acţiunei.

*

In încheiere d. Iamandi a informat pe primul ministru despre programul detaliat al manifestaţiei ce are loc Duminică la Piatra Neamţ.

*

Un ziar anunţă că în posibilitatea unei remanieri, d. Franasovici, ar trece la interne, iar d. Victor Iamandi la comunicaţii.

Şi naţional-creştinii organizează

o demonstraţie în Bucureşti

Bucureşti 16.— D. Octavian Goga soseşte în Capitală Duminică 19 April.

Intre 20 şi 23 crt. se întruneşte comitetul executiv al partidului naţional-creştin, la care d. Goga va face importante declaraţii.

La sfârşitul lunei Mai va avea loc o mare adunare în Capitală, la care vor veni delegaţii din partea tuturor organizaţiilor din ţară.

Anglia nu admite ridicarea sancţiunilor contra Italiei

In schimb italia a câştigat războiul din Abisinia

Londra 16 — D. Eden a plecat spre Geneva.

D-sa a fost însărcinat să declare că Anglia nu înţelege să înceteze aplicarea sancţiunilor, atâta timp cât Italia continuă războiul în Abisinia.

Italia a câştigat războiul

Paris 16.— Ziarul „Le Temps" anunţă că 150.000 de soldaţi şi lucrători italieni lucrează la construirea şoselei spre Addis-Abeba.

Puterea militară a ultimului popor negru independent este definitiv distrusă.

După căderea oraşului Dessie, corespondentul agenţiei „Reuter" telegrafiază că războiul italo-abisinian poate fi considerat definitiv câştigat de italieni.

*

Roma 16. — Se crede că trupele italiene vor intra în Addis-Abeba în ziua de 21 Aprilie, când se aniversează întemeierea Romei.

*

Paris 16. — Din Londra se telegrafiază că delegaţia italiană la Geneva va face următoarele propuneri.

Ridicarea sancţiunilor aplicate Italiei, ridicarea sentinţei Societăţii Naţiunilor prin care Italia e considerată agresoare; tratativele în vederea armistiţiului să aibe loc direct între Roma şi Addis-Abbeba, fără amestecul Genevei.

Italia va încheia armistiţiu numai dacă aceste condiţi vor fi admise.

Armata abisiniană va fi redusă la minimum, lăsându-se Negusului o forţă militară necesară numai pentru păstrarea ordinei interne.

Şi la tragerea de ieri

cele mai mari şi mai numeroase cîştiguri au ieşit tot la marea colectură

CAMPUS, BASSA

1 MILION

Anexa No. 167.532 la Ploeşti

Lei 200.000 No. 39,839

LA IAŞI

câştigătorii sunt d-na L. Rubinştein din Iaşi strada Costache Negri No. 51 şi un meseriaş din strada I. C. Brătianu.

Lei 100.000 No. 299.363 la Bucureşti
„ 50.000 No. 142.976 LA IAŞI
„ 50.000 No. 299.753 la Bucureşti
„ 50.000 Matcă 63.185 la „

precum şi alte câştiguri de Lei 20,000, 15.000, 10.000, etc.

Preferaţi loziurile marei colecturi

Campus, Bassa

Sucursala Iaşi, strada Lăpuşneanu No. 16

Sucursala specială Parfumeria „Vulpea" strada Cuza-Vodă No. 1.

Pentru domnii eleganţi

Cămăşi, cravate, mănuşi, batiste, cordoane

Ultimele noutăţi produse străine cu preţuri convenabile la **Favorit**

Informaţii

x Dl. Inginer Caranfil, subsecretar al aerului, care trebuia să sosească azi în localitate şi-a amânat vizita pentru începutul săptămânii viitoare.

x M. S. Regina Maria a sosit în capitală, venind dela Belgrad, aseară la ora 10.

x Sanctitatea Sa Patriarhul Miron Cristea a plecat la Sinaia, unde va rămâne câteva zile.

Gărzi ţărăneşti

Chişinău 16.— Organizaţia naţional-ţărănistă de Lăpuşna, în şedinţa de aseară, a hotărât constituirea gărzilor ţărăneşti, sub conducerea d-lui D. Bogos, fost ministru.

Timbre de aviaţie

Bucureşti 16.— S'a hotărât emiterea de noui timbre de aviaţie de 3, 5, 10, 20 şi 50 lei şi de 10 şi 20 bani.

Spre a evita aglomeraţiile, Cinema ROXY anunţă că azi Joi şi mâine Vineri spectacolul cu *SHIRLEY TEMPLE şi SZOKE SZAKAL* începe la ora 2 FIX

Sâmbătă şi Duminică rulează toată ziua dela orele 9 d m.

200 lei gr. AUR

cumpără numai LEON G. Str. Brătianu Nr. vis-a-vis de str. Mărzescu **82**

Accidentul aviatorului Bâzu Cantacuzino

Bucureşti 16.—Marţi dimineaţă a decolat de pe aerodromul Băneasa, aviatorul Bâzu Cantacuzino, pe un aparat „Potez" bimotor, spre a face raidul Bucureşti-Cairo în 12 ore, cu două escale.

Ajungând de-asupra munţilor Balcani, unul din cele două motoare s'a defectat, încetând să mai funcţioneze.

Spre a evita o aterizare forţată, pilotul s'a reintors la Bucureşti.

După ce motorul a fost pus la punct, Bâzu Cantacuzino a decolat din nou pentru acelaş raid.

Inventarierea averii lui Jean Mihail

Bucureşti 16.— D. dr. Angelescu, ministrul instrucţiunii, a plecat la Craiova spre a inventaria bunurile rămase în urma bogătaşului Jean Mihail.

Precum se ştie d. dr. Angelescu este executorul său testamentar.

Tifosul exantematic

face ravagii în Basarabia

Chişinău 16 — In ultimile trei zile au încetat din viaţă în localitate 70 de persoane.

Majoritatea erau bolnave de tifos exantematic.

Eri s'au înregistrat numai în oraş, patru cazuri noui.

In com. Durleşti au murit de tifos exantematic cinci membri ai familiei Jenunca.

Cazul cadavrelor dela morga Chişinău

Medicul legist şi câţiva studenţi daţi în judecată

Chişinău 16.— Ne-am ocupat de traficul cu cadavre, dela morga din localitate, cadavre pe cari studenţii evrei făceau disecţii la Iaşi.

In urma cercetărilor făcute, parchetul local a dispus trimiterea în judecată a d-lui dr. Mihailovici, medic legist, cu aprobarea căruia erau luate cadavrele din morgă, pentru luare de mită şi contravenţie la regulamentul transportării cadavrelor.

Deasemenea au mai fost daţi judecăţii studenţii: Carol Gram, Idel Strulovici, Georg Fruhling şi Al. Lefnic.

In acelaş timp, parchetul a făcut o adresă prin care cere suspendarea medicului legist.

Mica Publicitate

DE INCHIRIAT în pl n centru, poziţia cea mai bună un apartament de 4 încăperi bun pentru locuinţă sau biurou şi una prăvălie mică. A se adresa la zar.

DE INCHIRIAT în str. Sf. Teodor No. 11 un apartament compus din 3 camere, baie complect instalată, antreuri, bucătărie, curte separată. Chirie moderată. Liberă la Sf. Gheorghe.

DE INCHIRIAT două camere cu antret şi bucătărie, apă, canal, camară rece şi camară pentru lemne cu lumină electrică în strada Trei Erarhi No. 2.

DE INCHIRIAT în str. Vasile Conta 13 apartament compus din 4 camere, bucătărie, baie complect instalată—precum şi apartament compus din 3 camere luminoase în subsol şi acces la o pivniţă mare boltită. A se adresa propr. C. Steig, str. Trei Erarhi 9.

DE INCHIRIAT în strada Ştefan cel Mare No. 69 vis-a-vis de Şcoala Trei Erarchi, un mare local de prăvălie, având rafturi instalate. A se adresa la Banca Emanoil Marcovici, str. Ştefan cel Mare 15

DE INCHIRIAT o pivniţă mare pentru depositare şi eventuală desfacere de vinuri în str. Lăpuşneanu No. 6.

A se adresa la Banca Emanoil Marcovici, str. Ştefan cel Mare 15, Iaşi.

DE INCHIRIAT în str. Cuza Vodă 16, parter un apartament compus din 5 camere, bae, bucătărie, parchet, caloriter. A se adresa la proprietar la etaj.

DE INCHIRIAT apartament de cele 3, 2 şi 1 cameră cu bucătărie, apă, canal, atenanse. Vizibil între 11—1 a. m. şi 3—5 p. m. în strada Albă Nr. 2.

Maestrul G. Enescu elogiat la Paris

Paris 16. — La ultima şedinţă a Academiei de Arte-Frumoase din Paris, a luat parte şi maestrul George Enescu, în calitate de membru corespondent.

Preşedintele academiei a ţinut un discurs, elogiind pe marele violonist român.

Un tînăr se aruncă din tren

pentru a scăpa de serviciul militar

Din trenul Paşcani-Iaşi, între staţiile Paşcani-Cuza Vodă, s'a aruncat tânărul Gh. Ravan din com. Timişeşti-Baia.

Acesta trebuia să fie încorporat şi pentru a scăpa de serviciul militar, a preferat să se sinucidă.

In stare gravă a fost internat în spitalul Cuza-Vodă din Ruginoasa.

Un dement se stropeşte cu gaz şi îşi dă foc

Chişinău 16.— La ospiciul Costiugeni, bolnavul Iacob Alexeev s'a stropit cu gaz şi şi-a dat foc. Nefericitul au ars de viu.

Cercetările au stabilit că Alexeev a împrumutat patru lei de la un alt bolnav pentru a-şi cumpăra gaz.

Musca columbacă

Tg. Jiu 16. — In comuna Cutărceni jud. Gorj a reapărut musca columbacă.

Pentru sezonul de primăvară

Nasturi, bucle, agrafe, ultimele noutăţi extrem de eftin vinde

Mag. LA MARCU

STR. CUZA VODĂ 3

(vis-a-vis de Farmacia Jelea)

x *Corespondentul din Iaşi al ziarului „Curentul" anunţă că unii profesori dela facultatea de litere sunt de părere ca d. Mihai Sadoveanu să ocupe catedra regretatului Ibrăileanu.*

Dar mai întâiu d. Sadoveanu trebue proclamat „doctor honoris causa". Propunerea în acest sens a fost făcută de d-nii prof. Minea şi Nicorescu.

Chestiunea urmează încă a fi discutată.

x O LĂMURIRE.— Monahul Ioanichie Patraşa, de la Mitropolia locală, care în ziua treia de Paşti a fost condus la poliţie sub învinuirea că ar fi făcut propagandă pentru „Oastea Domnului" în cimitirul Eternitatea, ne trimite o scrisoare arătând că n'a făcut nici un fel de propagandă, el asculta numai pe alţi propagandişti.

Din greşală, a fost dus la comisie, dar negăsindu-i-se nici o vină, a fost pus în libertate.

ORA 12

Student român arestat în Cehoslovacia

pentru spionaj în favoarea Germaniei

Praga 16.— In localitatea Maryte din Moravia s'a descoperit o vastă organizaţie de spionaj, în favoarea Germaniei.

Au fost arestaţi dr. Ionak, inginerul Reiss şi studentul român Procopovici. Făcându-se o percheziţie la domiciliul lor, s'au găsit numeroase acte compromiţătoare.

Cercetările continuă.

D. Iunian nu revine la naţ.-ţărănişti

Tg. Jiu.-D. Gr. Iunian, la congresul organizaţiei locale, a declarat că dezminte categoric toate svonurile despre fuzionarea grupării d-sale cu partidul naţ.-ţărănesc.

„Programul meu, a declarat d. Iunian, este complect deosebit de acela al d-lui Mihalache".

DIVERSE

Bucureşti 16.— D. Dinu Brăteanu va sosi în capitală la 19 Aprilie.

Manifestaţia liberală de la Ploeşti, ce urma să aibă loc la 23 curent, a fost amânată pentru 26 Aprilie deoarece d. Tătărescu ţine cu orice preţ să participe şi d. Dinu Brătianu.

*

Bucureşti 16.—Toate trenurile sosesc în capitală cu întârzieri, din cauza aglomeraţiei, provocată de reducerea acordată pentru sărbători.

Acceleratul de Iaşi a sosit cu un sfert de oră întârziere.

Dr. Tzaicu

Chirurgie, Gynecologie

Operează dimineaţă

Cons. între orele 3—5 zilnic la Sanatoriul Iaşi, Carol 20

CABINET DENTAR

I. GOLŢMAN

DENTIST

Lucrări moderne Preţuri reduse

—PIAŢA UNIREI—

(COLŢ CUZA VODĂ 62)

(intrarea prin boltă lângă Socec)

DOCTOR

ADRIAN ŞTEFĂNESCU

MEDIC DE SPITAL

Boli interne şi nervoase

Consult. 4—6 p. m.

Str. I. G. Duca Nr. 16

(Costă Muzelor)

DOCTOR

SOLO SCHREIFEL

Specialist în Boli de piele Venerice, syfilis

Diagnostic precoce al syfilisului prin examenul ultramicroscopic

Diathermie

Raze Ultra Violete

consultaţii şi tratamente

7—10 dim. şi 2—9 seara

Str. Anastasie Panu 70

(vis-a-vis de Palatul Administrativ)

DOCTOR

Corneliu Stoian

Genito-urinare, sifilis, venerice

Consultaţii 6—8

strada I. C. Brătianu 58

ANUL XXXII No. 8708

ABONAMENTE

Lei 350 . . . . pe un an
„ 180 . . . . „ 6 luni
„ 90 . . . . „ 3 „
„ 1000 . . Instituții publice

ATELIERELE TIPOGRAFICE
IAȘI. — STR. LAPUȘNEANU 37

Telefoane: Redacția 391, Administrația 394, Serviciul de noapte 367

1 LEU

OPINIA

Ziar popular cotidian

SAMBATA 18 APRILIE 1936

Premii Gratuite
SERIA 65-a
Bon No. 42
LA NEVRALGII DALLIN

Demonstrațiile liberale

Astăzi are loc la Sinaia pelerinajul liberal, pentru cinstirea memoriei lui I. G. Duca.

Peste câteva zile se va face o demonstrație similară la Ploești, cu prilejul dezvelirii unei statui a lui Duca.

Aceste demonstrațiuni (in care se inglobează și adunarea de Duminecă dela Piatra-Neamț) sânt provocate de cunoscutele întâmplări in legătură cu congresul studențesc de la Tg. Mureș.

Fiindcă s'a produs o furtunoasă ceartă in partidul liberal, s'a recurs la aceste demonstrațiuni care au misiunea să restabilească armonia. In orce caz, nu-i vorba de vre-o acțiune contra guvernului Tătărescu. Politicienii noștri încă nu s'au ridicat la asemenea nivel, incit la un moment dat să pue interesul obștesc deasupra interesului de partid; și cu atât mai puțin să renunțe de bună voe la avantajele guvernării!

Deci, demonstrațiunile liberale vor da rezultat pozitiv. Se va restabili armonia în partid și toți partizanii vor rămâne uniți în jurul guvernului.

*

Dar situațiunea aceasta din partidul liberal interesează mai puțin. Mult mai mult interesează situația țării, în raport cu felul cum s'a guvernat până acum.

In ultimii doi ani am avut de înregistrat multe decepții. S'a creat o atmosferă greoae, cu o tendință vădită de a se știrbi tradiția vieții constituționale care dăinuește la noi de 70 de ani.

Masa mare a publicului, — pe lângă atâtea suferințe economice — intrase și într'o timorare de natură politică. Ajunsesem pe punctul de a ne înăbuși.

O lămurire a lucrurilor trebuia să se producă numaidecât.

Demonstrațiile liberale, pe care le-am amintit mai sus, trebue tocmai să aibă acest rol, de lămurire. Ele trebue să însemne o schimbare profundă în orientarea și în metodele guvernului, cu înlăturarea tuturor echivocurilor.

Dacă acest rezultat nu se va obține, atunci demonstrațiile liberale vor fi inutile. Și se va simți nevoia unor **demonstrații populare generale**, *care să încerce a drege ceia ce strică regimul actual.*

LR.

Războiul italo - abisinian

O izbândă care, bucurând pe unii, întristează profund pe alții

Așa cum se prezintă astăzi situația, se poate spune că Italia a câștigat războiul! N'am fi cinstiți, dacă am susține astăzi că „am prevăzut mai de mult acest lucru".

N'am prevăzut nimic. Sau mai precis, am presimțit succesul cauzei abisiniene, cauzei celor atacați și asupriți. Am nădăjduit că se va face dreptate Abisiniei; și speranța ne stăpânea până într'atâta sufletele, încât nici acum după căderea orașului Dessie și după fixarea datei la care italienii vor intra în Addis-Abeba, nu ne vine a crede că totul s'a sfârșit într'un chip așa de tragic pentru bietu Negus.

D. Madariaga poate să nu mai asculte sfaturile lordului Eden; și comitetul celor 13, însărcinat cu... aplanarea conflictului italo-abisinian, poate să-și decline competința. Acest război se va termina curând, așa cum se termină toate războiele: cu victoria năvălitorilor puternici și cu îngenunchierea poporului slab.

E bine oare că și conflictul italo-abisinian va fi aplanat într'un mod așa de tradițional? Numai urmașii noștri vor avea posibilitatea să formuleze un răspuns lămuritor, la această întrebare.

Noi cei de față, putem cel mult să ne exprimăm regretul că acest război n'a fost evitat. Era să fie mai bine, din toate punctele de vedere.

N'ar fi curs sânge omenesc și nu s'ar fi curmat atâtea zeci, poate sute de mii de vieți omenești. Nu s'ar fi irosit atâtea miliarde de lei pe arme și munițiuni. Și n'ar fi sporit suferință și mizeria pe toată suprafața pământului din pricina sancțiunilor economice.

Nu s'ar fi coborât până într'atâta prestigiul Ligii Națiunilor și nu s'ar fi oferit o pildă așa de rea tuturor celor dornici de vărsări de sânge. Nu s'ar fi slăbit așa de mult principiul de pace și nu s'ar fi dat un îndemn mișcării revizioniste de pretutindeni.

Și unde mai puneți, martirajul unui popor întreg care, orice s'ar zice, ar fi preferat asuprirea Negusului și a Rașilor, în locul stăpânirii străinilor.

...Ne-ar fi părut mai bine dacă ostilitățile italo-abisiniene nici nu începeau. Și ne-au fi simțit cu cugetul împăcat dacă am fi aflat astăzi că Abisinia a reușit să-și păstreze independența. Pe când așa...

I. L. BASARABEANU

Cetiți în pag. IV-a ULTIMA ORĂ

Pentru evitarea războiului

POPORUL FRANCEZ DOREȘTE o împăcare franco - germană

Marele ziar popular „Le Journal" din Paris, a întreprins o vastă anchetă în toată Franța, pentru a afla starea de spirit a poporului în ce privește raporturile franco-germane.

Mai mulți redactori ai ziarului au făcut cercetări personale în diverse regiuni și în toate straturile sociale; și au ajuns la constatarea că poporul francez vrea pace și o înțelegere între Franța și Germania.

Dar pentru mai multă preciziune, ziarul a organizat un plebiscit, pe baza unor întrebări. Rezultatul a început să fie publicat.

Iată repartiția voturilor din 100,000 răspunsuri:

1) Pacea Europei, depinde de o apropiere franco-germană? Au răspuns DA 78,169 persoane; și negativ numai 20,744.

2) Se poate face împăcarea franco-germană? DA 69,161. NU 26,276.

3) Trebue avut încredere în pactul franco-sovietic? NU 78,268. DA 13,064.

4) Societatea Națiunilor poate asigura pacea? NU 72,792. DA 17,756.

*

Prin urmare, poporul francez, în mare majoritate, n'are încredere în Societatea Națiunilor. N'are încredere nici în sprijinul Rusiei Sovietice. Și nu vede o asigurare a păcii în Europa decât printr'o apropiere între Franța și Germania, — apropiere care se poate face.

Așa vede lucrurile poporul francez. Insă guvernanții au alte criterii de orientare.

Dar rămâne să vedem rezultatul general al plebiscitului organizat de „Le Journal".

Din toată lumea

Se joacă!

E vorba de tripouri.

Legea a oprit toate jocurile de noroc. Insă legea nu se prea aplică. Ziarele anunță că tripourile au rămas deschise și se joacă pretutindeni în țară.

Nici o mirare. Noi am prevăzut acest rezultat. Pentrucă legea specială, apărută peste noapte, nesocotea o adâncă realitate socială. Iar realitatea reușește totdeauna să se răzbune, într'un fel sau altul.

La Doorn

Fosta dactilografă a lui Wilhelm II la Doorn (reședința din Olanda a ex-Kaizerului german) și-a publicat de curând memoriile la Londra.

Ea scrie că în castelul lui Wilhelm, eticheta curții imperiale de odinioară, a rămas foarte riguroasă. Când Kaizerul intră în biuroul unde lucrează secretarii săi, aceștia trebue să se scoale și, după trei reverențe ceremonioase, ei vin să-i sărute mâna.

Cu atâta se mai mângâie învinsul dela 1918!...

Instinctul animalelor

Savanții zoologi au constatat că animalele știu să aleagă, cu un instinct foarte sigur, plantele medicinale care pot fi de folos sănătății lor.

Iată două exemple:

Când hipopotamul se simte rău în urma unei mese prea copioase, el își face singur o „luare de sânge", cu ajutorul unei trestii ascuțite pe care o infige într'o vană. După aceia, își aplică un pansament din frunze.

Intr'o plantație de tutun din Indiile orientale, unde maimuțele pricinuiesc mari pagube, plantatorii puseseră fructe otrăvite. Indigenii au observat că maimuțele care înghițiseră otrava, mâncau apoi un fel de buruiană și se simțeau foarte bine...

Retribuția președintelui

D. Roosevelt, președintele Statelor-Unite, e un om foarte ocupat în slujba lui atât de

D. ROSSEVELT

grea și plină de răspunderi mai cu seamă în vremurile critice de astăzi. Pentru înalta lui funcțiune, primește o retribuție de 75,000 dolari pe an, ceia ce face în moneda noastră vre-o 12 milioane lei (adica un milion lei pe lună).

Sumă cam mare, — însă ca răsplată pentru o muncă încordată și permanentă de 365 zile.

In schimb d-na Roosevelt, soția președintelui, a câștigat aproape aceiaș sumă (72,000 dolari), numai în 4 ceasuri; și anume, în 16 cuvântări la radio, de câte 15 minute. Dar trebue să adăugăm că din această sumă, d-na Roosevelt n'a întrebuințat nimic în scopuri personale, ci a dăruit toți banii pentru asistența socială.

Cânele-artist

„Pompon" e numele unui câne cu variate posibilități artistice: echilibrist, dansator, humorist și acrobat. Are 5 ani și se produce de patru ori pe zi pe scenele de muzic-hall din Paris.

Pompon își câștigă bine existența, sau mai exact, existența celor doi stăpâni ai săi.

Cânele e amicul omului — spun unii. Câte-odată e și sprijinul lui...

Ghete de sticlă

Americanii au mai făcut o invenție: pantofi de sticlă!

Sânt o încălțăminte delicată și care nu poate servi decât în interioruri, la serate și baluri. Pantofii de sticlă sânt ușori la dans și sclipesc minunat în bataia luminii electrice.

Pantofii aceștia au cusurul că sânt scumpi și trebuesc schimbați des pentrucă se strică repede. Insă, precum se știe, femeile nu se sperie de cheltuială, întrucât o suportă barbatul!

Și astfel în America, moda pantofilor de sticlă se întinde foarte repede.

Discuții și opinii

Școala primară și revista „Insemnări Ieșene"

Primim:

Sunt unul din masa anonimilor care încă din 1907 m'am entuziasmat și am activat în cercul meu social conform ideologiei revistei „Viața Românească"; și ca atare n'am putut decât să mă bucur când am aflat că o nouă revistă „Insemnări Ieșene", vrea să continue tradiția înaintașilor în ce privește știința și literatura.

S'ar părea însă că latura doctrinară lasă să se înțeleagă că direcțiunea revistei urăște democrația în adevăratul înțeles al cuvântului, desolidarizându-se și condamnând chiar acțiunea de culturalizare a masselor. E vorba de articolul intitulat *„Idealul bulgar al Românilor"*, al d-lui prof. Gr. T. Popa unul din conducătorii revistei, care se năpustește cu toată vehemența împotriva școlii primare și a conducătorilor ei.

Dela început autorul însă se trădează: ura ce-o are împotriva d-lui dr. Angelescu își face drum; iar acuzațiile inutile și neverosimile se revarsă asupra uneia din cele mai populare instituții și a animatorilor ei. Aceasta cred că e singura explicare psihologică plauzibilă; căci a presupune că dl. profesor Gr. T. Popa apără instituțiile superioare de cultură ponegrind școala primară, din motive care ar deriva din necesitatea ce o simte întrucât sângele albastru, situația socială aristocrată, ori activitatea într'un partid reacționar și conservator i-ar dicta, — asta nu pot concepe, nu cred, fiindcă poporul român n'are decât foarte puțini nobili prin naștere.

D-sa spune că școala primară s'a dezvoltat în dauna universității. Un mare neadevăr.

E adevărat că s'au construit localuri de școală primară în foarte multe sate. La aceste construcții însă statul a contribuit foarte puțin. Comunele și județele, — dar mai ales contribuția directă a sătenilor, au dat sumele enorme pentru clădiri.

D-sa mai spune: „Școala elementară a devenit un izvor de voturi multe"..., „interesul pentru școala primară a stârnit tactica demagogică a culegătorilor de sufragii".

In aceste afirmații nu e nimic care să poată condamna pe învățători sau pe alegătorii rurali. Din contră, această procedare de a aduce școala primară pe primul plan, chiar și prin presiuni de natură politică, e o cinste pentru acei ce au militat astfel. Se evidențiază prin această luptă lor pentru interesul masselor populare. Universitatea ar putea proceda la fel, căci marii animatori politici, conducătorii de centre electorale județene, actualii și viitorii miniștri, sunt în primul rând profesori universitari. Amenințarea unui șef politic al unui județ, față de șeful suprem al partidului, contează mai mult decât amenințarea unui biet învățător.

Dar acuzațiile cele mai dureroase sunt acele unde d-sa spune: *„Niciodată școala primară n'a fost mai slabă decât azi... Spiritul educativ, idealul și avântul către sforțări mintale a dispărut aproape cu totul".*

In privința rezultatelor școalei primare, nu e cazul să se discute într'un articol de gazetă. S'ar putea spune totuși, că programa de învățământ a înșirat materiile de învățământ în șapte ani, când realmente elevii fac în general patru ani.

Asemeni calitatea învățătorilor e în funcție de starea lor materială. Astăzi, numai cine poate cheltui 100,000 lei minim în cei opt ani de studiu, poate ajunge învățător, deci nu mai poate fi selecție ca în trecut, când statul dă-

Continuarea în pag. 2-a

Anglia își întoarce privirile spre armată

In anii de după război, Anglia și-a pus multe speranțe în forța pacifică a Societății Națiunilor. Deaceia și-a neglijat înarmările. Iar astăzi a constatat că se află în stare de inferioritate, trebuind să sufere eșecuri chiar în fața Italiei!

Anglia își îndreaptă acuma ochii spre armată, grăbind înarmările. In primul rând, a pus în lucru un program uriaș de sporire a flotei și aviației. Dar nici înarmarea terestră nu-i neglijată. Această misiune a fost încredințată generalului Sir *Cyril Deverell* (în clișeu), numit de curând șef al Statului Major al armatei.

Scrisori din Franța

Miraculoasa transformare a Parisului

În vederea expoziției internaționale din 1937

Există un comitet internațional al expozițiilor, al cărui sediu e la Berna, și care examinează cererile diferitelor țări ce vor să organizeze o astfel de manifestare pe teritoriul lor.

Franța, al cărui spirit de organizare a dat dovezi strălucite, atât în 1925 cu ocazia expoziției de arte decorative, cât mai ales în 1930, — a cerut autorizația înaltului areopag pentru a organiza o expoziție în 1934. Această cerere, sub diferite motive, îi fu refuzată.

O nouă încercare, de data aceasta cu succes, fu făcută de guvernul Laval; și iată că aspectul Parisului va fi cu totul transformat în anul 1937

Echipe de lucrători organizate ca adevărate, armate, au fost mobilizate încă din vara anului trecut. Și după ce au dărâmat un întreg cartier, iată-i că reclădesc palate minunate pe malul Senei, ce vor adăposti progresele științe și artelor tuturor țărilor, Europene și translantice.

Aceste castele de legendă, construite din oglinzi și metal strălucitor, vor fi astfel dispuse încât sub acțiunea razelor solare ce se vor refracta în apă, vor lua aspectul unei neînchipuite fantasmagorii.

Trocadero și turnul Eiffel, vestigiile expoziției din 1866, au fost distruse, până la temelie. Turnul va fi reconstruit pe o înălțime de 500 de metri în loc de trei sute cei avea; cât despre Trocadero, va lua aspectul unei mândre și impunătoare clădiri în formă de aripă de vultur, ce va domina toată colina nordică a orașului.

Puntea cu nume atât de evocativ „Iena", — pe care generalul Blücher din răzbunare voia s'o zboare'n aer în 1815, și care a fost salvată datorită intervenției cavalerești a țarului Alexandru al doilea — va deveni un pod larg de 45 de metri, ce va reuni cele două maluri ale Senei.

Intrarea principală, — poarta de onoare — va fi pe piața Concordei. De o parte și de alta, înconjurate de grădini, după modelul celora din Versailles, se vor înșira pavilioanele franceze și coloniale; iar în centru, cele străine. Pe Sena se vor construi colibe de pescari, amintind vechile porturi, așa încât vom putea călători de la un port la celălalt, făcând escală în... Corsica sau Tunisia!

Expoziția aceasta promite să fie quintesența geniului omenesc.

In aceste clipe, când ziua de mâine pare atât de nesigură; când dela frontieră ne parvine sgomotul surd al baionetelor, e desigur mare curaj din partea francezilor, de a expune capitaluri fantastice, pentru reușita unei manifestațiuni care ar putea fi sacrificată de evenimente.

Ingenioasa ideie a unui florar

Femeile în vitrine.

Iată un nou procedeu de publicitate ce a fost inaugrat aci, mai zilele trecute. Femeile în vitrină. Oh, nu vă scandalizați doamnelor. Femeia e o veșnică exhibițiune; și în fond, fie în vitrină, fie în viață de toate zilele, nu are altă dorință, decât de a fi admirată.

La o florărie, ce s'a deschis de curând, se poate ad-

Continuarea în pagina 2-a

In atenția gospodinelor!
La Cristal
continuă vânzările cu MAREA REDUCERE DE PREȚURI
Lămpi electrice cromate marca LUMINATOR

Dacă, junghiu răceli, ia

Testa

La Roxy în Săptămână Paștilor
Shirley Temple în
BUCLE DE AUR
Al doilea film
Amiral fără voie cu SZOKE SZAKAL
Miky Maus si Pathe Nathan complectează programul

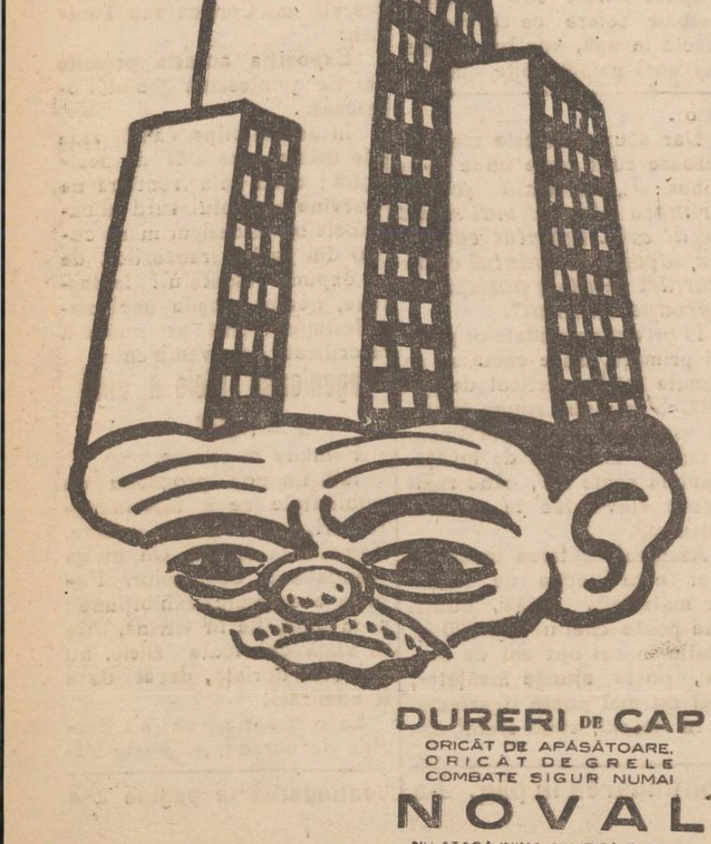

Noi fumătorii preferăm **NIVEA**

căci nu suntem satisfăcuți cu pastele de dinți dulcii, cari nu sunt altceva decât cosmetice. Avem nevoie de pasta de dinți NIVEA, puternic aromată și înviorătoare. Având o aromă agreabilă, ea înlătură gustul și mirosul neplăcut al gurii și ne oferă senzațiunea răcoritoare pe care o căutăm.
NIVEA
PASTA DE DINȚI

Scumpul mai mult păgubește!
Becul „eftin" vă face economie numai în ziua cumpărărei, vă păgubește însă continuu la consumul de curent pe când
BECUL **TUNGSRAM**
deși ceva mai scump la preț, VA FACE ECONOMIE înzecită de curent și dă lumină plăcută și sănătoasă.

Comitetul Școlar al Școalei de Meserii „V. Mălinescu"
—Iași—
CONVOCARE

Se aduce la cunoștință membrilor adunării generale dela Școala de Meserii „V. Mălinescu" din Iași strada Lascar Catargiu 23, că sunt convocați în localul școalei pentru ziua de Duminică 26 Aprilie 1936, ora 10 a. m., la ordinea de zi fiind:

1) Votarea bugetului pe anul 1936—1937.

2) Descărcarea Conturilor de gestiune pe anii 1933—1934 și 1934—1935.

3) Diverse chestiuni în legătură cu bunul mers al școalei

Dacă la această dată nu se va întruni numărul legal de membri, adunarea se va ține în ziua de Duminică 3 Mai 1936, ora 10 a. m. cu orice număr de membri; prezenta publicație fiind valabilă și pentru această din urmă convocare.

Președinte, I. ZIPA
Secretarul Comitetului Directorilor, Inginer *N. Vântu*

Societatea Pensionarilor Casei Muncii C. F. R. Iași
Str. V. Stroescu 8

convoacă pe toți membrii ei la adunarea generală care va avea loc la 19 Aprilie 1936 pentru darea de seamă pe anul 1935 și alegerea noului comitet.

Dacă la această dată nu se va întruni numărul legal de membrii, adunarea va avea loc a 26 Aprilie 1936, indiferent de numărul participanților. Comitetul

Mica Publicitate

DE INCHIRIAT la etaj patru camere zugrăvite în ulei, sobe de teracotă, baie instalată, antret, bucătărie, cameră rece și subsol.

A se adresa d-lui Arnold Weinrauch str. Anastasie Panu No. 18.

DE INCHIRIAT două camere cu antret și bucătărie, apă, canal, cameră rece și cameră pentru lemne cu lumină electrică în strada Trei Erarhi No. 2.

DE INCHIRIAT în str. Vasile Conta 13 apartament compus din 4 camere, bucătărie, baie complect instalată—precum și apartament compus din 3 camere luminoase în subsol și acces la o pivniță mare boltită. A se adresa propr. C. Steig, str. Trei Erarhi 9.

DE INCHIRIAT depozit de lemne în str. Sărăriei No. 80. A se adresa alături la proprietar.

800 LEI LUNAR, apartament două camere, bucătărie, zugrăvit, oloit nou. Str. Vasile Lupu 39. A se adresa Liceul Ortodox.

S'A PRIPĂȘIT o vițică în etate cam de 1½ ani. Păgubașul o poate ridica de la Conductorul P. T. T. Saftiuc Dumitru Str. A. 27 Cart. Șos. Națională, plătind întreținerea pe 3 săptămâni.

Doctor Emma Stein
fost medic Secundar al Clinicei Dermato-Sifiligrafice
Boli interne de femei
Venerice - Sifilis
Consult. 3—6
Tel. 736 *Căpitan Păun 4*

Raze, Unde-Scurte
Diathermie
DOCTOR
Gr. A. Dimitriu
Asistent universitar
Specialist în Boli de PIELE SIFILIS, VENERICE
Str. Lăpușneanu No. 32
Cons. 2—4 și 6—8 p. m.

Acțiunea ceferiștilor
pentru construirea unui spital la Iași

Asociația ceferistă „Stația" de sub președinția d-lui controlor Eugen Pondichi, a ținut ședință la sediul din Bulevard Ferdinand.

D. Belizarie Teodorescu ocupându-se de serviciul medical c. f. r. spune că imobilul Sion din strada Banu, care a fost cumpărat de calea ferată pentru amenajarea policlinicelor c. f. r. este insuficient. Despre instalarea unui spital ceferist nici nu poate fi vorba.

D. Teodorescu arată necesitatea înființării unui spital ceferist la Iași care să deservească regiunile Moldovei, Bucovinei și Basarabiei.

Vorbitorul propune convocarea tuturor asociațiilor c. f. r. din Moldova care să discute și să ceară direcției generale înființarea spitalului ceferist la Iași.

Pentru clădirea unui imobil special, în acest scop, este foarte nimerit locul viran de lângă Societatea de Telefoane din str. Arcu.

D. Teodorescu anunță că această chestiune va fi discutată și în adunarea generală a asociației „Stația" care va avea loc la 26 Aprilie a. c.

REP.

x **Siropul iodotanic Dr. Ratianu** aprobat de Consiliul Sanitar Superior, se recomandă cu mare succes copiilor limfatici, anemici, scrofuloși și rachitici pentru purificarea și regenerarea sângelui, înlocuind Untura de Pește. Nu produce jodism. Depozit Farmacia Dr. Ratianu, str. Cuza-Vodă.

Scrisori din Franța
(Continuarea din pag. I-a)

mira la etalaj, o femeie foarte frumoasă, îmbrăcată numai în flori, — ca și în Edenul Wagnerian — și care, cu un zâmbet seducător, invită trecătorii să viziteze magazinul. Succesul e de neînchipuit.

Curioși se îngrămădesc în fața vitrinii, admirând grațioasa evocare a raiului pământeso, și desigur, numeroș sunt aceia ce ar dori să se transforme în fluturi, pentru a-ș plimba aripile în corola parfumată.

Faptul nu e fără precedent pentru parizieni. Într'adevăr, anul trecut s'a instalat la mezianul unui imobil situat pe una din arterele principale ale Parisului, o casă de modă, ale cărei manechine ne prezintă ultimele creațiuni ale modei, în fiecare zi dela 3 la 5, spre bucuria publicului, ce le admiră de pe trotuarul din față.

Ne întrebăm, deci oare, farmaciștii, vânzătoarele de corsete etc. nu-și animă în acelaș mod vitrinele?

Dar librarii vor imita și ei oare exemplul, pentru a lansa vreo nouă ediție a „Aphroditei", sau oarecare impresii de călătorie, unde femeile își păstrează încă costumul inocenței?

ALEB

Paris, April 1936

Croni a Sporturilor

Textila a început deplasările
Cauzele eșecului dela Brăila

Textila în prima deplasare, a păsit cu stângul. La Brăila ieșenii, au fost învinși de Franco-Română cu categoricul scor de 7-0 (5-0). Fără a neglija forma splendidă a frunțașei Brăilene, trebuie să recunoaștem că Textila are o apărare acceptabilă. Ori tocmai compartimentele defensive, aveau cuvântul hotărâtor într'un match în care ieșenii trebuiau să se apere. Ne așteptăm la o înfrângere a divizionarilor noștri, dar nu așa de netă.

Oboseala drumului nu este o scuză plauzibilă. Dudă spusele unui însoțitor din afara clubului, cauza ar fi de altă natură.

Jucători cu posturi de răspundere în echipă, s'au prezentat pe teren în condițiuni... anormale.

Astfel s'ar explica porția de goaluri cu care s'au întors ieșenii. Dacă lucrările s'au petrecut întocmai, conducerea Textilei are datoria să sancționeze. Și conducătorii, trebuie să știe că eșecul suferit, pune într'o lumină nefavorabilă sportul ieșean. SEMM.

EXPOZIȚIA
Costel Ioanid

D. COSTEL IOANID

Talentatul caricaturist Costel Ioanid și-a deschis o nouă expoziție într'o sală din str. Lăpușneanu.

Eșenii au mai avut prilejul să admire concepția originală a acestui talentat artist care, desigur, peste cât-va timp va ocupa un loc de frunte în plastica noastră.

Costel Ioanid expune un număr de zece oameni politici, văzuți de ochiul inteligent al expozantului.

Expoziția lui Ioanid e zilnic vizitată de un public numeros.

x *Oficiul p. t. t.* aduce la cunoștința autorităților cari au de expediat prin poștă titluri de rentă, sau efecte de stat, ca această expediere să o facă numai prin grupuri sau scrisori de valoare, și nu prin plicuri oficiale simple, cum s'a constatat că procedează o seamă de instituții.

x Pentru „Monitorul Oficial" orice fel de publicații se primesc la ad-ția ziarului.

Expoziția caricaturistului Sinitza

In aceaș sală din str. Lăpușneanu în care de curând avusese loc expoziția viguroasului pictor M. Cămăruț, un tânăr Sinitza până acum necunoscut în artă de publicul ieșan, și-a deschis zilele trecute expoziția sa de caricaturi, în care cu trăsături sigure și inteligent trase, a schițat în mod lăudabil, figurile multor persoane cunoscute în orașul nostru.

Sinitza deși poartă șapca de licean, a avut totuși curajul să se prezintă în fața ieșenilor, întotdeauna destul de pretențioși, cu o expoziție reușită, poate chiar surprinzător de reușită, care nu mai cere să i se ieie în considerație nici vrâsta și nici șapca de licean.

Credința mea este că Sinitza va deveni într'un viitor apropiat un caricaturist de seamă. BASILE LUPU

Informații

x Mâine apare ordonanța semnată de d-nii Osvald Racoviță, primarul municipiului și dr. Cădere, medic șef, cuprinzând măsurile adoptate pentru a opri ivazia tifosului exantematic în oraș. Aceste măsuri sunt luate în perfect acord cu consiliul de higienă.

x Din motive neprevăzute, adunarea generală a Băncei Corpului Didactic „Cuza-Vodă", se va ține la școala „Costache Negri" din Tătărași, și nu la Ateneul Popular cum se anunțase. Ziua rămâne cea anunțată, adică la 19 Aprilie 1936.

Școala primară
și revista „Insemnări ieșene"
(Continuare din p. I-a)

dea burse și alegea elementele care excelau din punct de vedere intelectual.

Dar în ce privește avântul, să ne ierte Dl. profesor.

Coborâți depe treptele de marmoră ale Almei Mater, intrați în locașul de vălătuci construit cu osteneala învățătorilor și cu banul țaranului. Îi veți vedea Duminicile când aristocrația intelectuală se delectează altfel, ținând ședințele publice ale cercurilor culturale: veți auzi cuvântări inimoase, recitări de versuri ca acele cari au însuflețit pe războinicii de ieri; veți auzi o lectură vibrând de emoție prin care „Stelarii" d-lui M. Sadoveanu înlăcrămează ochii sătenilor; Și coruri, ba poate și o piesă de teatru.

Aceste toate constitue singura luminiță ce îndrumează masa rurală spre cultură și artă. Vi se pare aceasta prea mult pentru țărănime?

Veți arunca acolo ochii pe costumele țarancelor și veți vedea cusături artistice. Să întrevedeți în munca acelor foste eleve, epuizarea până la maximum a sforțărilor depuse de învățătoare.

In 1918 în satul Fundu-Răcăciuni și în altele, singurii interpreți între noi și locuitorii ciangăi din sat erau copilașii de școală primară. Oare numai această naționalizare lentă a generațiilor de străini, nu e o afirmare a avântului învățătorilor?

Ați fost prin satele basarabene să vedeți ce luptă dârză duc învățătorii pentru trezirea conștiinței celor ce se știau odată moldoveni?

Dar școala de perfecționare a învățătorilor din nordul Basarabiei, ce și-au impus-o singuri sacrificându-și vacanța și resursele bănești, e o lipsă de storțare mintală?

Dar educarea premilitarilor la care nu iau parte decât învățătorii de rezervă, e oare lipsă de apostolat, ori de spirit educativ?

Și în privința drepturilor materiale, știți asemeni că avansările și gradațiile nu se inscriu în budget, așa că îmbătrânește educatorul satului cu salarul inițial de 2000 lei.

Iată Domnule profesor Gr. T. Popa, cum din patima dvs. împotriva d-lui ministru Anghelescu, voiți să suprimați singura delectare sufletească a poporului și umilele lui năzuințe spre marele ideal. Și aceasta e cu atât mai grav, cu cât părerea dvs. angajează ideologia unei reviste care vrea să continue, alterând însă adevărata tradiție ieșeană.

S'ar părea însă că d. M. Sadoveanu vă dezaprobă chiar în acest număr, făcând elogiul muncii pentru răspândirea culturii în popor, prin relevarea activității în acest senz a d-lui profesor Eugen Neculau.

Impresia provocată de articolul d-lui prof. Gr. T. Popa este că d-sa ar dori un sistem general de învățământ care să se asemene unei persoane îmbrăcată cu clac și frac, pudrată și parfumată numai până la brâu iar de acolo în jos goală ne mbăiată. cel mult doar să aibă o foaie de viață pentru a nu jign, pudicitatea.

Dacă e vorba de o luptă din care să câștigăm, apoi lupta trebuie să se dea, cu întreg gradele de învățământ, ci toate instituțiile de cultură, prin reprezintații ei să caute și vor găsi aiurea meteahna împotriva căreia să dea asalt în recuperarea celor ce-i sunt necesare.

Credem însă că revista „Insemnări ieșene" nu-și însușește părerile D-lui Profesor; căci în caz contrar ar fi o mare decepție pentru corpul învățătoresc.

PETRU DIMITRIU
institutor

x DR. BRENER specialist mamoș, boli de femei. Cons. 2—6 d. a. Str. Banu.

Când stomacul e bun, toate sunt bune!

Stomacul este rezervorul intermediar între esofag și intestin, unde se adună alimentele înghițite și unde rămân anumită vreme, ca apoi să se răspândească în diferite organe ale corpului.

Când acest rezervor e defectuos, tot organismul suferă, pentrucă nu mai este alimentat așa cum trebue.

Farmacia „Thoiss" din București, Calea Victoriei 124, a adus și la noi un preparat neîntrecut în vindecarea afecțiunilor stomacului și intestinului, un preparat care redă stomacului toate funcțiunile lui naturale, ferindu-ne în acelaș timp de durerile insuportabile ce ni le pricinuește un stomac defectuos.

Pățania unei domnișoare

În intimitate cu o rudă - Reclamație la parchet

La parchetul local s'a prezentat ieri tânăra Natalița Odobașu din str. Răchiți 5, prezentând o reclamație în contra d-lui Gică Ghiorghiu din str. Arcu.

Reclamanta se plânge că pe când se afla la o rudă a ei din str. Socola, d. Gică Ghiorghiu, care-i este văr a venit în vizită și profitând de faptul că era singură în casă, a început să-i facă propuneri delicate.

Văzând însă că nu reușește, astfel Gigă Ghiorghiu ar fi abuzat de dânsa cu violență.

Natalița Odobașu a fost examinată de medicul legist al parchetului, care a constatat deflorarea, precum și mai multe urme de violență pe corp.

Parchetul a dispus cercetarea cazului.

REP.

Rătăcirea religioasă în nordul Moldovei

„Maica Domnului"... a plâns la Zănești!...

Isprava mârșavă a călugărului stilist Eustațiu

Profanarea unei icoane

VII

Călugărul stilist Eustațiu Andriescu, în ciuda „expiscopului" Glicherie, și-a turnat un titlu pompos: „Mitropolitul Eustațiu"!

Călugărul Eustațiu a fost la o Mânăstire din județul Neamțu; dar simțindu-se strâmtorat între cei patru pereți ai chilioarei, a plecat în lume să-și caute norocul..

Monahul avea ceva învățătură de seminar și îi intrase în cap să urmeze teologia.

A stat câtva timp la Cernăuți, unde dădea târcoale Facultății de Teologie.

Se lăuda studenților că are leac pentru...vindecarea somnambulilor!..

Cînd însă a băgat de seamă că studenții îl iau în zeflemea, a plecat dela Cernăuți.

Iar mai târziu a intrat în mișcarea stilistă.

Fire impulsivă, nervos, încăpățânat, Eustațiu—intrat în combinație cu Glicherie, Pancu și Gamolii—nu s'a putut înțelege cu aceștia și atunci a început o acțiune pe cont propriu.

Însă mișcarea a fost zădărnicită în parte, de Justiție și Jandarmerie cu care călugărul Eustațiu nu prea duce casă bună... Într'un tablou trimis de autoritățile din Neamțu, Mitropoliei dela Iași, se poate vedea că monahu Eustațiu a fost trimis de mai multe ori în judecată pentru nelegiuiri.

El a reapărut vara trecută, pe primul plan, când a făcut-o pe „Maica Domnului". să plângă!..în biserica stilistă dela Zănești-Baia.

Dar să povestim cazul:

Mișcarea stilistă începuse a tinji, deoarece norodul credincios era influențat puternic de evenimentul supranatural dela Magavit.

Atunci a încolțit în capul cuviosului Eustațiu un plan diavolesc: să facă o „minune".

Și a făcut-o.

A luat o icoană a „Maicii Domnului", a făcut cu un cui subțire niște borte în ochii Sfintei și după această operație mârșavă a plasat icoana pe Catapiteasma bisericii stiliste.

Icoana bortită, era prevăzută cu un mecanism special care venea în contact cu un buton așezat în altar. Apăsând pe butonul din altar, „Maica Domnului" începea a vărsa lacrimi de.. undelemn tămâet!..

Când s'a răspândit vestea că icoana plânge, o mulțime imensă s'a adunat de prin Basarabia și întreaga Moldovă, ca să vadă minunea. Schilozi, orbi, ciungi își așteptau zile întregi rândul, să se ungă cu „lacrimile" sfintei spre a se vindeca..

Și părintele Eustațiu îndemna norodul să treacă la stilism.

Dascălul care păndea din altar, apăsă de buton, și icoana „plângea"...

Iar în talgere curgeau cu ghiotura banii credincioșilor păcăliți.

A mers treaba bine aproape o săptămână. Zăueștii concurau cu Maglavitul.

Dar iată că într'o zi dascălul care apăsa pe butonul din altar și făcea pe maică să plângă, a fost nedreptățit la socoteala banilor.

Și atunci a divulgat înșelăciunea murdară a lui Eustațiu.

Poporul revoltat, a vrut să-l pedepsească pe călugărul mincinos și nelegiuit.

Dar Eustasiv. care prinsese de veste despre furia mulțimii, avusese grijă să fugă la București.

Călugărul Eustațiu posedă la București niște acareturi boerești. S'ar putea pune întrebarea, din ce bani și le-a cumpărat?

Șarlatanul călugăr încă mai tulbură mințile rătăciților din jud. Baia și Neamțu.

GRIGORE SPIRU

Sfârșitul tragic al lui Const. Kilimoglu

Cum și-a pus capăt vieții - Dispare o distinsă personalitate a Iașilor

Constantin Kilimoglu s'a sinucis eri la prânz, trăgându-și un foc de revolver în tâmplă. Moartea i-a fost fulgerătoare.

Actul funest a fost descoperit de d. lt. colonel Arghir, o rudă a sinucigașului. D-sa intrase în camera lui Kilimoglu și a zărit cadavrul acestuia zăcând pe podea.

D. lt.-colonel Arghir a anunțat autoritățile polițienești precum și parchetul. La fața locului au sosit după puțin timp d-nii Grigore Botez directorul chesturei și comisar Filip, ca delegat al parchetului.

Cauzele actului funest

S'au întreprins cercetări pentru stabilirea cauzelor sinuciderei. Rudele lui C. Kilimoglu au declarat polițiștilor că acesta era în ultimul timp suferind. Acest fapt l-a determinat să-și pună capăt vieții.

Pe masa din odaia unde s'a produs sinuciderea, s'au găsit trei plicuri închise, care conțin testamentul lui Kilimoglu și scrisori adresate soției și d-lui lt.-col. Arghir.

Scrisorile și testamentul au fost trimise parchetului, împreună cu un proces verbal încheiat de anchetatori asupra felului în care s'a produs drama.

Impresia în oraș

Știrea despre sinuciderea lui Constantin Kilimoglu s'a răspândit repede în tot orașul, provocînd consternare.

Au arborat deîndată doliu, clubul liberal, prefectura de poliție, Creditul urban, etc.

Corpul lui Kilimoglu a fost depus la biserica Sf. Spiridon.

*

C. Kilimoglu era din pleiada boerilor moldoveni care au cinstit viața publică a orașului nostru.

Dotat cu înaltă cultură (doctor în drept dela Paris), a activat în cercul „generoșilor", — ramura de stânga a partidului liberal, și a comptat în cercul „Viața Românească", fiind colaborator al d-lui C Stere.

Fruntaș al clubului liberal, C. Kilimoglu a ocupat, cu desăvârșit prestigiu, diverse demnități, ca: parlamentar, aj. de primar, prefect de poliție și elor al Spiridonei. În ultimul timp, funcționa ca delegat (comisar al guvernului) la Creditul Urban.

E o figură distinsă a Iașilor care dispare, din voința proprie la 73 ani, lăsând o adâncă impresiune de regret în inimele celor ce l-au cunoscut și apreciat.

Un deces

La București, a încetat din viață în urma unei operații de apendicită, avocata Lucica Lupu, nepoata concetățeanului nostru, d. av. Basile Lupu.

Lucia Lupu era originară din Piatra Neamț și și-a făcut studiile la Iași, unde s'a remarcat ca un element de valoare.

A profesat un timp în baroul de Iași, făcând parte din contenciosul băncii „Moldova".

A trecut apoi la Piatra-Neamț și de aci la București unde s'a impus în scurt timp printre avocatele de seamă ale baroului de Ilfov.

Moartea pretimpurie a Lucicăi Lupu, lasă adânci regrete în rândurile acelor ce au cunoscut-o și înseamnă o pierdere reală pentru corpul avocățesc.

Intense măsuri sanitare

În vederea redeschiderei cursurilor școlare

Astăzi d. dr. Cădere a înaintat școalelor instrucțiuni asupra măsurilor sanitare ce trebuesc luate la redeschiderea cursurilor. Se mențin măsurile luate la deschiderea anului școlar, ca prevenirea scarlatinei, desinfectarea claselor și examinarea elevilor.

Se adaogă de astă dată măsuri de deparazitare și se cere redeschiderea băilor la școli. La școalele unde nu se găsesc băi, elevii vor fi trimiși în grupuri la băile comunale. Toate aceste măsuri vor fi supraveghiate de medicii comunali și cei școlari.

Fără aplicarea strictă a acestor măsuri, serviciul sanitar nu va permite redeschiderea școlilor.

Elevii cari vin din alte orașe, vor trebui să prezinte și un certificat de sănătate din partea medicilor oficiali, ai localităților respective.

*

De la serviciul sanitar al municipiului, ni se arată că în oraș nu s'a înregistrat decât un singur caz de tifos exantematic. Bolnavul, un podar, a încetat din viață.

DAN

Informații

x La Timișoara continuă congresul profesorilor secundari din întreaga țară.

x Ieri a avut loc căsătoria d-nei Carmen Gheorghiadi cu d. N. Miclescu, magistrat la tribunalul local.

x *Conferință.*—Publicistul I. Schwartz-Cernăuți va conferența Sâmbătă 18 Aprilie orele 8 p. m. precis, în localul cantinei studenților evrei (A. G. S. E.) din str. Mărzescu 22, despre: Literatura idich în secolul XX.

Conferința este organizată de Cercul studenților evrei din Iași de pe lângă A.G.S.E

x Arșița soarelui, uscăciunile vântului și variațiunile de temperatură schimbă aspectul plăcut al feței. Prin întrijirea rațională a tenului cu *Crema de întrămicare* puteți remedia cu succes aceste neajunsuri. Depozit Farmacia Dr. D Beceanu Piața Halei Iași.

De astăzi la „Trianon"...

...Harold Lloyd

în „Calea laptelui"

Simpaticul comic cu ochelari Harold Lloyd, a abandonat teoriile și proectele de satiră socială și s'a reîntors pe făgașul humorului burlesc, căruia și datorează succesele.

Noul film „Calea laptelui", care rulează cu începere de astăzi la „Trianon"—este o comedie burlescă, din care nu lipsesc gag"-urile, acrobațiile celebre și întregul arsenal comic al junelui cu ochelari.

În general „Calea Laptelui" este o realizare reușită.

Al doilea film a rămas aceiași frumoasă producție, „Dărueștc-ne noaptea" cu tenorul Jan Kiepura.

Familia Munteanu face cunoscut colegelor, prietenelor și cunoscuților că Sâmbătă 18 Aprilie 1936 ora 10 dim. se va oficia la Biserica 40 de Sfinți, parastasul de 6 luni de la încetarea din viață a mult iubitei și neprețuitei lor

Lucreția Munteanu

foastă profesoară

Familiile Stoica și Corciovescu aduc la cunoștința rudelor și prietenilor că Sâmbătă 18 Aprilie ora 11 jum. se va oficia la cimitirul Eternitatea, parastasul de 3 ani pentru odihna sufletului scumpului lor

Alexandru P. Stoica

ODOL

PASTA DE DINȚI

Ingrijirea zilnică cu PASTA DE DINȚI ODOL înlătură mirosul neplăcut din gură și îngălbenirea dinților.

PASTA DE DINȚI ODOL este o pastă de dinți plăcută la gust și nu atacă smaltul dinților.

dă dinților o albeață strălucitoare

x Vizitați și fotografiați-vă la studio-ul artei fotografice ZAHARIA WEISS Piața Unirei. Veți admira estetica și evoluția artei fotografice. Prețuri reduse.

x *Dr. S. Goldstein* strada Academiei No. 1 (vis-a-vis de Hotel Traian) Boli de femei, Venerice, Sifilis, Diatermie.

Tratamente cu unde ultrascurte pentru Metrite, Salpingo-ovarite, Blenoragie cronică, Prostatită, Impotență, Flebită, Reumatism, Artrite cronice. Cons. 10—12, 3—7.

DE ÎNCHIRIAT în totul sau în parte, cu începere dela 23 Aprilie a. c. imobilul din Iași str. Mitropoliei 4, ocupat actualmente de școala Petru Rășcanu.

A se adresa d-lui S. Herman, la clubul „Concordia" Piața Unirii No. 5 între orele 10—12 și 4—6.

DE ÎNCHIRIAT în str. Sf. Lazăr 20 un apartament la etaj: 3 camere, baie, bucătărie, odaie de servitori, parchet, teracotă, confort modern. La parter: 2 camere, bucătărie, a se adresa d-lui Ilie Mendelsohn, fabrica de oglinzi

DE ÎNCHIRIAT 3 sau 4 camere, teracotă, bae complectă, bucătărie; 2 camere cu bucătărie, una cameră izolată în str. Ștefan cel Mare 2; 2 magazii de zid; 2 camere izolate în strada Gându 6, adresa Frații Hirschensohn, str. Ștefan cel Mare 2.

Asociația de ajutor reciproc a Evreilor din Iași „AHVA" Iași str. Cuza Vodă 20

CONVOCARE

Avem onoare a aduce la cunoștință d-lor membrii, că am hotărât convocarea Adunării Generale deliberativă pe ziua de Duminică 19 Aprilie 1936, ora 15, la sediul asociației din Iași str. Cuza-Vodă 20.

La ordinea zilei:

1. Raportul Cons. de Administrație
2. Raportul Com. Cenzorilor
3. Descărcarea Consiliului de Administrație.
4. Votarea bugetului.

Dacă în ziua fixată nu se va întruni numărul legal de membrii, Adunarea Generală se amână de drept pentru ziua de Joi 23 Aprilie 1936 ora 15, la sediul asociației, când se va ține cu orice număr de membrii, cu aceiași ordine de zi și fără nici o altă convocare.

Consiliul de Administrație

CINEMA SIDOLI Astăzi

KOENIGSMARK

cu fermecătoarea

Elisa Landi

Al doilea film

Domnița Codrului

Complectare JURNAL SONOR FOX

IN ZIUA DE 18 APRILIE

Sidy Thal

LA TEATRUL PHOENIX

în ziua de 18 Aprilie a.c.

Un singur spectacol — cu

Sidy Thal

LA TEATRUL PHOENIX

Pământul fumează
Șomerii veseli
Ca-ge-ro
La noi în Podul-Iloaei
Sosește Lot
Tita și Ciulei
Va trece și asta
Toată lumea vrea...
Copiii vor și ei
Purim CAR-NA-VAL
Extraordinară revistă. Ansamblu măreț. Bilete la Casa Teatrului

IN ZIUA DE 18 APRILIE

Sidy Thal

LA TEATRUL PHOENIX

Fermecătoarea

DOLORES DEL RIO

și baritonul Everett Marshall

— în —

Trăesc pentru a iubi

Duminică la Sidoli

Aperitiv delicios
Sănătate, putere, vigoare
Vin Tonic Dr. Beceanu
59 Lei Farmacia Beceanu Halei

Eftin găsiți numai la magazinul

„GHEMUL ROȘ"

Str. Cuza Vodă 58

Lingerie Adesgo Milanese
Ciorapii Adesgo 45, 48, 51, 54, 57 Special, 100
Mănuși „Gant Royal" cal. I
Poșete de piele ultimele modele

Cravate pentru Domni marca „Berna"
Ciorapi bărbătești Dandy, Baslobor etc
Garnituri de pat Kelimuri
Fețe de masă și șervete colorate pentru ceai

Clinica Chirurgicală DOCTOR TZAICU din Sanatoriul Iași strada Carol No. 20

Pregătită în permanență pentru chirurgia de urgență

Radiodiagnostic, Radioterapie superficială și profundă, Diatermie, Ultraviolete, Ginecologie, boli interne, nervoase, excluse contagioasele și nervoși turbulenți.

Pentru preoți, învățători, militari, și toți funcționarii public reduceri speciale — Salvarea la dispoziție. — Tel. 248

ULTIMA ORĂ

O importantă intervenţie a d-lui prof. Costachescu la d. Mihalache

Fruntaşul ieşan îndeamnă la moderaţiune

Bucureşti 17.— Astăzi are loc congresul organizaţiei naţional-ţărăniste de Muscel al cărei şef este d. Ion Mihalache.

După modul cum va decurge congresul de astăzi, se va cunoaşte şi sensul celorlalte congrese.

D. Mihalache va limita discuţiile la problema cadrelor, rămânând ca atitudinea partidului şi măsurile de acţiune să fie hotărâte de conducerea centrală.

In vederea congresului au sosit azi dimineaţă d-nii I. Mihalache, Virgil Madgearu, Armand Călinescu şi Ghelmegeanu.

După amiază va avea loc o consfătuire a fruntaşilor naţional-ţărănişti.

Intervenţia d-lui prof. N. Costăchescu

Ziarul „Naţionalul Nou" anunţă că d. Mihalache nu va mai face azi declaraţiile anunţate, deoarece d. prof. N. Costăchescu ar fi dat şefului partidului unele sugestii, de care d. Mihalache ţine seamă.

D. Mihalache nu voeşte să angajeze partidul, înainte de a consulta pe d. prof Costăchescu, care se află suferind la Iaşi.

O demisie senzaţională dela georgişti

D. Constantin Banu, fost ministru şi şef al organizaţiei de Ialomiţa, a demisionat ieri din partidul liberal-georgist.

D. George Brăteanu a înaintat pe d. Malteazeanu, fost secretar general al ministerului de finanţe, cu conducerea organizaţiei de Ialomiţa.

D. Gr. Duca succesor al d-lui Titeanu

După cum se ştie, d. Eugen Titeanu a fost demis din şefia organizaţiei liberale de Romanaţi.

D. Jean Popescu a fost însărcinat provizor cu girarea şefiei.

Ziarul „Curentul" apărut azi dimineaţă în Capitală, anunţă din cercurile guvernamentale, că d. Gr. Duca, fratele fostului prim-ministru, va primi conducerea organizaţiei de Romanaţi, ca un omagiu adus memoriei lui I. G. Duca.

D. mareşal Averescu la Suveran

Ziarul „Epoca" anunţă că printre audienţele cele mai importante care vor avea loc la Suveran, după vacanţă, va fi şi cea a d-lui mareşal Averescu.

Şeful partidului poporului n'a dezminţit această audienţă.

Un emisar la d. N. Titulescu

Se afirmă că un emisar naţional-ţărănist ar fi plecat la Cap-Martin, pentru a informa pe d. N. Titulescu, asupra celor ce se petrec in ţară.

Partidul naţional-ţărănesc crede că guvernul nu este sincer în unele din atitudinile sale.

Mişcarea extremistă de dreapta

Continuarea anchetei asupra incidentelor dela Tg. Mureş

Bucureşti 17.—Un nou congres cu acelaş caracter ca şi cel dela Tg. Mureş, va avea loc în Bucureşti în zilele de 18 şi 19 Aprilie.

Congresul este convocat de d. Ion I. Moţa, preşedintele asociaţiei generaţiei mişcărei studenţeşti şi va avea loc în palatul studenţilor medicinişti.

*

La Bucureşti au fost ieri arestaţi studenţii Paul Craja, preşedintele studenţilor medicinişti, Pavel Mărculescu şi Zora şi Alexandru Cantacuzino, fost funcţionar al ministerului de interne, implicaţi în incidentele produse la congresul din Tg. Mureş.

Contra acestora erau emise mandate de arestare. Ei au fost înaintaţi Parchetului de Mureş.

Mandatele vor veni astăzi spre confirmare înaintea Tribunalului.

*

Luni, după terminarea vacanţei judiciare, d. prim procuror Procop Dumitrescu va cita pe d-nii Corneliu Codreanu şi M. Stelescu pentru a-i confrunta în legătură cu acuzaţiile aduse de d. Beza prin ziarul „Străjerul".

Poşete fine, mănuşi de piele
GANT ROYAL
Asortiment bogat cu preţuri convenabile
„LA GHEM"
STR. ŞTEFAN CEL MARE 2 (lângă Fraţii Hirschensohn)

STRIPOLITENIE

Jefuirea unui magazin din Nicolina

Un mare furt s'a comis astă-noapte pe str. Nicolina 11. Câţiva indivizi necunoscuţi s'au introdus, cu ajutorul unor chei falşe, în magazinul de manufactură al d-lui Mişu Grimberg şi au furat suma de 40.000 lei şi o importantă cantitate de mărfuri. După cât se pare stofa furată a fost transportată cu o maşină.

— O altă spargere s'a comis la bodega d-lui Naftule Ianculovici din str. Palat 12. S'au furat 100 sticle cu diferite băuturi fine.

— *Furtul dela d. ministru Inculeţ.*— Poliţia locală a primit o adresă din Bucureşti, prin care se cere urmărirea şi arestarea numitului Ion Hricoc fost în serviciu d-lui I. Inculeţ, care a comis un furt la locuinţa ministrului de interne.

Se crede că Ion Hricoc s'ar adăposti la o rudă a sa din str. Moara de Vânt.

Agresiune. — Tânăra Lili Tiron din str. Zugravi 43, a reclamat poliţiei că ar fi fost maltratată, fără nici un motiv de către numiţii Const. şi Gh. Orşanu din şos. Naţională.

x Sărbătoarea de astăzi, Izvorul tămăduirei, nefiind o sărbătoare legală, toate autorităţile lucrează normal.

Criza europeană

INTREVEDERE între regii Belgiei şi Italiei

Paris 17 — Corespondentul din Bruxelles al ziarului „Le Jour" telegrafiază că Regele Leopold al Belgiei, care a fost Duminică în Elveţia, a trecut în Italia, mergând la Roma, unde a avut o întrevedere cu regele Victor Emanuel, asupra conflictului italo-abisinian.

Chestia tratativelor italo-abisiniene

Geneva 17. — In şedinţă secretă de aseară a comitetului de 13, d. Madariaga a făcut cunoscut răspunsul d-lui Mussolini.

Italia a făcut o concesie favorabilă negocierilor, declarând că deşi tratativele vor trebui să fie directe, Liga Naţiunilor va fi informată de stadiul lor.

D. Mussolini a mai anunţat că va dispune suspendarea ostilităţilor, imediat ce se va semna convenţia preliminară de pace.

Condiţiile Italiei au fost respinse de guvernul abisinian.

Punctul de vedere englez

Londra 17.— Abisinia a respins toate propunerile guvernului italian.

In cercurile guvernului englez se arată că nu putea fi primită o formulă, care excludea Societatea Naţiunilor.

Totuşi se crede că negocierile vor putea fi reîncepute spre a duce la aplanarea conflictului.

Denii Eden şi Paul Boncour au rugat pe baronul Aloisi ca în cazul unor negocieri directe între Italia şi Abisinia, comitetul de 13 să fie în permanenţă informat asupra mersului tratativelor.

Guvernul italian ar fi de acord să se înceapă discuţiile într'o localitate din apropierea Genevei,

Descoperirea unei bande

Care fura oi în judeţul Iaşi şi le vindea în Basarabia

Furtul dela moşia unui prinţ. Un conac atacat Agresiune. S'a furat cutia milei dela o biserică

De la moşia principelui Barbu Stirbey, din comuna Plugari-Iaşi, s'au furat în ultimul timp, peste 300 oi.

Deasemenea şi dela alţi locuitori din sat. In ultimul timp furturile repetându-se, s'au făcut cercetări cari au dus la descoperirea autorilor.

Ei sunt fraţii Constantin şi Ion Budeanu şi Ion Acatincăi din Plugari.

Aceştia furau oile şi le transportau cu căruţele în Basarabia unde le vindeau.

Cercetările continuă.

*

Răufăcători necunoscuţi au încercat să prade conacul d-lui maior Perdeică din Sineşti-Iaşi.

Fiind simţiţi de ordonanţă, tâlharii au dispărut după ce au tras câteva focuri de armă.

*

Două incendii puternice s'au declarat în judeţ. Unul la pădurea d-lui M. Ştefănescu, distrugând 20 ha. pădure. Focul a fost pus de locuitorul Alexandru Lupescu din Popeşti, alt incendiu a distrus locuinţele sătenilor Grumaza şi Stănilă din com. Galata.

Locuitorii Constantin, Gheorghe, Pavel, Mihai Ilică şi Nicolai Baldisar din Valea Mare-Iaşi fiind beţi, au bătut pe consăteanul lor Profiran Budac.

Victima a fost internată în spital.

Agresorii au dispărut.

*

A dispărut cutia milei dela biserica din Prisăcani, în care se aflau 6000 lei. Bănuelile cad asupra omului de servici.

*

Locuitorul Ion Flueranu din Tomeşti, a încetat subit din viaţă, pe când lucra la o vie.

Se fac cercetări, întrucât sunt bănuieli că Flueranu a fost otrăvit de un rival.

VIF.

200 lei gr. AUR
cumpără numai LEON G.
Str. Brătianu Nr. 82
vis-a-vis de str. Mărzescu

In timpul cercetărilor

un pungaş îşi taie arterele la mâini

Am anunţat ca pe str. Zugravi 57, la locuinţa d-lui Iosub Mendel, s'a comis un furt îndrăzneţ. Răufăcătorii au sustras dintr'o şifonieră o importantă sumă de bani şi bijuterii de valoare.

Poliţia a întreprins cercetări pentru identificarea hoţilor. Cu prilejul unei razii efectuate în cartierul Gării, a fost arestat un anume Emil Concic fără domiciliu stabil. Asupra acestuia poliţiştii au găsit o bijuterie dintre acele furate dela d. Iosub Mendel.

Emil Concic a fost dus sub escortă la comisia I şi supus unei severe anchete. El nega că a comis spargerea din str. Uzinei şi spunea că bijuteria a găsit-o pe stradă. Anchetatorii însă căutau prin toate mijloacele să-i determine să facă mărturisiri.

Arestatul văzând că nu va putea scăpa, a încercat să se sinucidă, tăindu-şi cu o lamă arterele dela ambele mâini şi făcându-şi o rană adâncă la gât. In stare destul de gravă, el a fost transportat la spitalul Sf. Spiridon.

x **Durerea de bătături** te enervează şi te indispune. Remediul îl găsiţi în preparatul „ANTICALUS" soluţie şi pomadă care alină durerile şi desfiinţează bătăturile. Depozit Farmacia Dr. Ratianu str. Cuza Vodă 48.

Lovitura unui pungaş în trenul Chişinău-Bucureşti

Bucureşti 17. — O îndrăzneaţă încercare de jaf s'a comis aseară în trenul accelerat Chişinău-Bucureşti.

Administratorul pivniţelor domeniilor regale din Chişinău pleca la Bucureşti, având asupra sa suma de 250.000 lei.

La un moment dat, pe culoar, un individ i-a sustras din buzunar toată suma.

Pungaşul a fost însă prins în vagon.

El se numeşte I. Weissman şi e un vechiu client al poliţiei.

O bătrână se îneacă într'un poloboc cu apă

Cetatea-Albă 17.— Femeia Hriba Fişman în etate de 65 ani s'a sinucis într'un chip original. Ea s'a aruncat într'un butoi mare, care era plin cu apă, şi s'a înecat. Cauzele actului funest nu se cunosc.

*

Chişinău 17.— In suburbia Milişteni s'a sinucis prin strangulare, bătrânul Grigore Simionov în etate de 63 ani.

Sinucigaşul a fost colonel în armata rusă.

x Unele ziare au anunţat că organizaţia centrală naţional-ţărănistă a delegat pe d. prof. G. Zane cu conducerea gărzilor ţărăneşti în jud. Iaşi. Ştirea este complect eronată.

Sinagoga Rabin Reines

str. Palat 2 colţ cu Ştefan cel Mare 68, local spaţios şi elegant amenajat, oficiază cununii religioase cu preţuri modeste, iar pentru populaţia săracă gratuit. Doritorii se vor adresa la dl. I. Reines, secretarul comitetului sinagogei, str. Palat 2.

Spre a evita aglomeraţiile, Cinema ROXY anunţă că azi Joi şi mâine Vineri spectacolul cu SHIRLEY TEMPLE şi SZOKE SZAKAL începe la ora 2 FIX
Sâmbătă şi Duminică rulează toată ziua dela orele 9 dim.

Accident de automobil al d-lui von Ribbentrop

Berlin 17—D. von Ribbentrop întorcându-se ieri dintr'o excursie făcută de Paşti, a suferit un grav accident de automobil lângă localitatea Harz.

D. Ribbentrop s'a ales cu câteva răni mai uşoare; dar fiica sa mai mare este grav rănită.

ORA 12

Guvernul va desfiinţa gărzile politice

Constanţa 17 —

Cu ocazia vizitei în localitate, d. ministru V. Sassu a declarat că guvernul va proceda la desfiinţarea tuturor gărzilor politice.

Aceste declaraţii au fost făcute în numele guvernului

Pelerinajul dela Sinaia

Sinaia 17.—Delegaţia liberalilor ieşeni a sosit în gara Sinaia, la ora 10 jum.

Preoţii Niculea şi Vuza au oficiat un serviciu religios, după care d. Osvald Racoviţă a rostit o scurtă cuvântare.

D. ministru V. Iamandi a citit telegrama adresată soţei defunctului I. G. Duca.

S'au depus apoi jerbe de flori pe locul unde s'a produs asasinatul.

Orientarea georgiştilor

Bucureşti 17 — Duminică se va întruni comitetul executiv al partidului liberal-georgist.

Se va fixa viitoarea orientare politică a partidului. Se afirmă că ea va fi marcată prin o apropiere de dreapta, în ce priveşte politica internă; şi o strângere a prieteniei cu Polonie în politica externă.

Nereguli la o Soc. de turism

Bucureşti 17.— Fruntaşul sionist dr. Mibaschan, a plecat pe neaşteptate în Argentina.

Cercetându-se activitatea dela soc. de turism „Kedem", sau descoperit mari nereguli în sarcina d-lui Mibaschan.

Catastrofă aviatică

Londra 17.— La şcoala de aviaţie din Westhood, un avion s'a prăbuşit în flăcări peste un hangar, în care se aflau 4 avioane.

Hangarul şi aparatele au fost distruse complect.

Au fost ucişi 3 aviatori

Cutremur de pământ

Atena 17.— In regiunea Ianicea s'a înregistrat noapte un cutremur de pământ. Au fost distruse

750 liberali ieşeni au plecat aseară la Sinaia, cu un tren special

Aseară au plecat—cu un tren special — la Sinaia, un număr de 750 membri ai organizaţiei liberale ieşene, pentru a depune o jerbă de flori, pe locul unde a fost ucis marele bărbat de stat Ion G. Duca.

Incă de eri dimineaţă au sosit în oraşul nostru peste 500 săteni din judeţ, spre a lua parte la pelerinajul dela Sinaia.

Deasemenea şi liberalii din oraş s'au înscris în număr mare.

Seara la orele 9 jum. participanţii s'au încolonat în Piaţa-Unirii şi au pornit spre gară. In fruntea coloanei mergeau demnitarii Iaşului, printre care notăm pe d-nii: senatori Justin Adace şi Emil Diaconescu, deputaţii Ioan Zipa, Osvald Racoviţă primarul Iaşului, Th. Zpa prefect de judeţ, Eduard Lăzărescu, Emil Ceicovski, şefii organizaţiilor judeţiene, etc.

Trenul a plecat la orele 10. Astăzi dimineaţă participanţii au sosit la Sinaia, fiind întâmpinaţi de d. ministru Iamandi.

Solemnitatea va fi extrem de simplă. Se vor depune flori pe locul unde a fost omorât I. G. Duca.

Nu se va ţine nici un discurs.

Moartea Episcopului de Argeş

Piteşti 17.— Episcopul Nichita al Argeşului a încetat ieri din viaţă în etate de 72 ani.

M. S. Regele a însărcinat pe colonelul Tomescu să-L reprezinte la funeralii care se vor face Duminecă

AZI LA Cinema PHOENIX
cu 8, 10 şi 15 lei
Puiul Mamei
cu FRANCISCA GALL
Al doilea film
BUFFALO BILL
ambele serii odată

Biroul Technic
E. NAGLER & I. R. WEISS
Iaşi Str. Păcurari 3 Telefon 181
Complect asortat cu materiale şi accesorii pentru instalaţiuni electrice şi sanitare.—Vinde cu preţuri excepţional de reduse. Execută instalaţii de apă şi canal. Oferte la cerere.

ANUL XXXII No. 8709

ABONAMENTE

Lei 350 . . . . pe un an
„ 180 . . . . „ 6 luni
„ 90 . . . . „ 3 „
„ 1000 . . Instituții publice

ATELIERELE TIPOGRAFICE
IAȘI. — STR. LAPUȘNEANU 37

Telefoane { Redacția 391 / Administrația 394 / Serviciul denoapte 367

I L E U

OPINIA

Ziar popular cotidian

DUMINICA 19 APRILIE 1936

Premii Gratuite
SERIA 65-a
Bon No. 43

Carnetul Săptămînii

Cruciada copiilor

Când părinții noștri erau micuți, literatura lui Fenimore Cooper făcea ravagii cu grozăviile indiene pe care le înfățișa. Oțeliți de mărețele pilde, ei mai adunau copii de prin vecini și cu toții se grupau în jurul vre'unui cireș bătrân din fundul grădinii, devenit arbor sacru, executând dansul scalpului, înarmați pînă în dinți. Apoi, cu chemări războinice, ceata de „Siuxi" se precipita în bucătărie unde mama Anica, în realitate temutul dușman „Gură-de-Lup", făcea pârjoale. Atacată prin surprindere, aceasta, cu o totală bună-voință, se refugia într'un ungher și scotea tipete de groază pentru a-i îmbărbăta pe voinici; dar tot odată, ochiul ei ager supraveghea vecinătatea plitei încinse: vai de cel ce, în viitoarea luptei, se apropia prea mult de locul primejdios și risca să se frigă; mama Anica era mare expertă în mînuirea unei linguri de lemn pe care o aplica, cu o lovitură seacă, pe dosul palmii, pe urechi, pe creștet și unde se mai întîmpla, până ce delicventul lasa iarăși liber culoarul reglementar și obligator dintre plită și războinici. În acele momente, Mama Anica era cu adevărat „Gură-de-Lup", vă rog s'o credeți, și n'mai nu se întâmpla să treacă nepedepsit dincolo de limitele permise.

Mai târziu, adolescenții, părinții noștri au continuat să aibă dreptul să viseze, dar nu dincolo de anumite margini. Nu se temea nimeni încă de așa numitele tulburări studențești. Propriul meu tată care se credea un periculos revoluționar, un falansterian sută la sută, înainte de a deveni un ministru conservator, a fost exclus din Universitățile românești fiindcă compusese un manifest „incendiar".

În ce ne privește pe noi, în epoca primilor noștri ani, Fenimore Cooper nu mai avea puterea să ne vrăjească. Dar am găsit un echivalent în literatura eroică din jurul războiului Anglo-Bur, și Buri am fost cu toții, dar cu măsură. Iar studiile mai târziu, le-am făcut în vacanțile dintre războaie... veritabile, pe care le-am visat și trăit totodată. Călîți înainte de vreme, am știut întotdeauna să ne oprim în fața nebuniei pure. Iar dacă n'am știut, circumstanțele s'au însărcinat să ne dezmeticească.

Și văzînd toate acestea, ne întrebăm uluiți: ce se întîmplă azi? Copiii și adolescenții par că înspăimîntă lumea deabinelea. Mai, mai că răstoarnă Guvernele; dar, în tot cazul, găsesc complicități printre adulți.

Un lucru este sigur: dacă un grup, de pildă, de național-țărăniști și-ar fi permis monstruoasa neștiință din gara Sinaia, partidul liberal și guvernul s'ar fi ridicat ca un singur om. Pe cînd, dacă este vorba de „tulburări studențești", lucrurile se schimbă. În timp ce copiii, cercetați de poliție, se pîrăsc între ei, guvernul se clatină...

Nu cumva totul este din vina Mamei Anica? Nu cumva băbuța nu-și mai cunoaște oficiul? Inertă în mîna paralizată de o frică veritabilă, lingura de lemn nu intervine decât după ce copiii s'au fript; și tot groaza o pune în mișcare, nu solicitudinea de matroană.

Mamă Anică, Mamă Anică, ii fi devenit subsecretar de Stat sau chiar ministru, dar nu mai ești „Gură-de-Lup"! Săți zicem „Coadă-de-lepure"! Nu este așa?

NECULAI DALU

Demonstrația liberală

Mîne, la Piatra Neamț

La Sinaia ieri n'au fost discursuri.

Însă mîne Duminecă la Piatra Neamț, unde are loc consfătuirea parlamentarilor liberali din Moldova, cu participanți de la Centru se va vorbi mult și se vor da indicații în privința orientării de viitor a partidului.

Se dă ca sigură, pe lângă participarea tuturor șefilor de organizații și a parlamentarilor moldoveni, și a d-lor subsecretari de stat Negură, Aurel Bentoiu și Cancicov, dr. Manolescu Strunga fost ministru, George Fotino, Petre Ghiață, precum și majoritatea componenților grupării „Păreri Libere".

*

La Piatra Neamț se vor căuta soluții pentru revenirea partidului pe linia indicată de șeful căzut la Sinaia.

Rechizitoriul și-a luat sarcina să-l rostească d. ministru Victor Iamandi.

Personalități nu se vor face; ci se vor pune numai chestiuni de principii. Și se spune că, în anumită măsură, există o înțelegere prealabilă cu d. Tătărescu.

Dar, la Piatra Neamț nu sunt excluse și oarecari „surprize"... REP.

Incordarea anglo - italiană

În cercurile politice italiene se crede că Italia, după cucerirea Abisiniei, va trebui să se războiască cu un nou dușman: Anglia.

„Giornalle d'Italia" scrie:

„Tonul ziarelor britanice care au cerut sancțiuni militare contra Italiei, e cu tâlc. Toată presa engleză sprijină politica Lordului Eden, care e un dușman declarat al poporului nostru. Italia trebue să fie pregătită oricînd, pentru orice eventualitate".

După cum se vede, ne putem aștepta la un nou conflict.

Incordarea anglo - italiană

D. Mussolini inspectînd trupele

Conflictul anglo-italian produce o adâncă îngrijorare în Europa. Italia, victorioasă în Abisinia, înțelege să-și facă interesele, fără a se împiedeca de Societatea Națiunilor. Și în această direcție se bucură de sprijinul întreg al Franței.

Anglia — atinsă în prestigiul și în interesele sale — depune toate sforțările să limiteze succesele italiene. Cum însă d. Mussolini stă cu arma în mână, amenință și nu vrea să cedeze, — îngrijorarea sporește, fiind teamă de conflicte grave care ar putea deslănțui o catastrofă.

Toată situația europeană este tulburată. Și se pare că Societatea Națiunilor este pe cale să se dezlege.

Din toată lumea

Exagerare reportericească

Ziarul „Universul" a publicat acum câteva zile o corespondență din Oradea, care anunța că Marița Linguraru, nevasta unui lăutar din Hodoș (Bihor) și-a fericit din plin bărbatul, dăruindu-i deodată cinci gemeni!..

Știrea mai adăuga că puradeii, slabi și jigăriți, au o înfățișare aproximativ omenească...

Această veste a fost transmisă telegrafic marei agenții de presă americană „United-Press" din New York. După cinci minute, Metropola americană telefonează corespondentului din București: „Comunicați-ne urgent cum stă chestia cu Marița Linguraru și cu cei cinci monștri! Nu precupețiți nici-o cheltuială, oricâți dolari ar costa!".

Răspunsul primit i-a deziluzionat însă pe americanii dornici de senzațional: Biata Marița nu născuse decât 3 copii gemeni. Și nici măcar aceștia nu erau monștri!..

Fusese o simplă exagerare reportericească.

Diplomatul sportiv

Leopold von Hoesch care a murit de curând la Londra unde reprezenta guvernul Reichului, cucerise pe englezi prin sportivitatea și eleganța lui. Îi plăcea mai ales tenisul golful și tirul. Jucase polo în China, pe cai mongoli și navigase foarte mult pe Bosfor.

În deosebi, fostului ambasador german îi plăceau oamenii înalți și voinici. Deaceia personalul lui era ales pe sprînceană.

Von Hoesch era simpatizat și, în cercurile mondene din Londra, fusese poreclit: „Frumosul Leopold".

Oglinda vieții bucureștene

Poliția din Capitală a întocmit o interesantă statistică din care se constată că în cursul anului trecut s'au înregistrat la București: 60 de asasinate, 23 de violuri, 46 accidente, 19 devastări, 28 sinucideri, 3719 spargeri, 1446 excrocherii, 120 divorsuri, 130.000 arestări, 572 întruniri, 3 greve, 608 baluri, 119 concerte și 114 conferințe.

Statistica respectivă mai arată că în timp de un an, 56 517 fete au devenit prostituate cu condiucă.

Cifrele oficiale de mai sus reprezintă numai o palidă oglindă a vieții bucureștene!...

Decorațiile sovietice

În republica sovietelor, decorațiile nu sunt numai onorifice; ele aduc și avantagii reale.

Un nou decret al guvernului sovietic precizează că decorații cu „Ordinul de Merit" vor primi 10 ruble pe lună în afară de salar; cei cu „Steaua Roșie" și „Drapelul Roș", 15 ruble; iar decorații cu „Ordinul Lenin" vor căpăta 25 de ruble pe lună. În plus, fiecare decorat are dreptul de a face odată pe an un voiaj gratuit pe căile ferate

Zîmbetul zilei

redactat de AUREL LEON

Crede și nu cerceta

(Cronică pentru Duminica Tomii)

Să nu cadă de pomană
În a închipuirii nadă,
Toma nici n'a vrut să creadă
Pân' n'a pus mâna pe rană.

*

N'a știut în sinea sa
De o datină prea sfântă
Care tuturor cuvântă:
Crede și nu cerceta,

*

Dacă azi s'o anunța
Că nu-i nici o supărare
La Ploești sau Baia Mare,
Crede și nu cerceta.

*

De se află-o panama
Sistem Grosz.—și încep anchete
Prelungite și discrete,
Crede și nu cerceta.

*

Și de vezi o pușlama
C'a 'nvârtit 5 milioane
Cu devize sau vagoane,
Crede și nu cerceta.

*

Iar când vine-o mușama
Și-i acopere pe toți,
Pe excroci ca și pe hoți,
Crede și nu cerceta.

*

Dacă Iorga o strigă
Că e mare dramaturg
Mii de drame din el curg
Crede și nu cerceta.

*

Vreun ziar de-o publica
C'o femee a născut
Șapte tigri și-un mamut,
Crede și nu cerceta.

*

Dacă s'ar justifica
Cheltuelile secrete
Cu bilanțuri și bugete,
Crede și nu cerceta.

*

Când brutarii-or demonstra
Că ei vând după dreptate
Pâinea fixă'n greutate,
Crede și nu cerceta.

*

Dacă vezi cu cineva
Pe nevastă, și ea spune
C'amândoi sunt rude bune,
Crede și nu cerceta.

*

Fiindcă dacă cercetezi
Ce se face și se drege
Ce s'alege dintr'o lege,
Garantat că nu mai crezi!

Șfichiuri...

O femee s'a înecat într'un butoi. (Ziarele)

Auzind de asta, d. Camil Gârcineanu ar fi improvizat următoarele:

Socotind mai pe departe
Lucrul pare foarte greu.
Însă-așa frumoasă moarte,
Mai că mi-aș dori și eu!..

La care d. Păstorel Teodoreanu, din întâmplare prezent, a răspuns:

Eu găsesc că amândoi
N'am prea pus chestiunea bine.
Căci de cazi tu în butoi,
Se îneacă el în tine!..

*

Un servitor a prădat pe d. ministru I. Inculeț. (Ziarele)

Când Titeanu e'n vacanță
Viața e curat infern.
Nu mai sunt în siguranță
Nici fruntași i din guvern!..

Clipe vesele

De-ale scoțienilor

Un scoțian avea un cinematograf. Cum nu prea făcea afaceri strălucite, trece canalul Mânecii în Franța, să vadă cum merg treburile pe acolo.

Vede la un cinematograf de cartier, următorul anunț:

„Au intrarea gratuită toți acei care dovedesc că au împlinit 90 de ani".

Scoțianul se întoarce vesel acasă și pune la ușa cinematografului său înștiințarea:

„Au intrarea gratuită toți acei care au împlinit 90 de ani... și dacă vin la cinematograf cu tatăl lor"!

Confesiunile unui preot

Preotul unei mici comune urbane din Moldova era în mare dilemă.

— Dar ce s'a întâmplat părinte?

— Iată ce e fiule: La spovedanie toate femeile din oraș îmi afirmă că sunt credincioase soților lor. În ce-i privește pe aceștia mai toți își mărturisesc păcatele spovedindu-se că trăesc cu vecinele lor.

Acum eu stau cu prostul și mă sbucium: cine spune adevărul?

La tribunal

Judecătorul:

— Ești acuzată că ți-ai otrăvit soțul cu veronal.

Inculpata.

— Întâi și întâi nu l'am otrăvit eu și apoi n'a fost veronal.

Vin natural

— Ascultă chelner! Ce vin e ăsta?

— Vin bun. De masă.

— Ascultă, domnule. Noi suntem negustori de vinuri. Să ne dai vin natural!

— Dacă ați fi negustori de vinuri, n'ați cere așa ceva.

In Mexic

Un restaurator din Mexic a pus în localul său următorul afiș:

„Clienții sunt rugați să nu facă uz de sticle și scaune, ci numai de revolvere".

Confuzie

Stăpânul casei se pomenì într'una din zile că șoferul său îi bate în geam:

— Ascultă, dragă, eși azi în oraș cu mine?

— Ai greșit, aci e boerul! Ah, pardon, credeam că e cucoana...

Intre soți

— Draga mea, ai avut eri la bal o purtare detestabilă față de Ionescu. Or, uiți că ești femeie măritată și nu ți-e permis, deci, să flirtezi cu alții?

— Bine, dar Ionescu habar n'are că sunt măritată...

Serbările aniversare ale Liceului-Internat din Iași

dela 21 Mai 1936

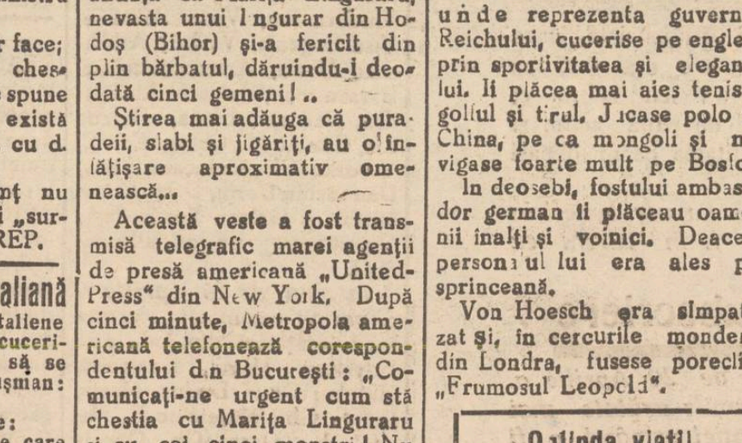

Liceul Internat din Iași (văzut din avion)

În Octombrie trecut s'au împlinit patruzeci de ani dela deschiderea Cursurilor Ciclului Liceu al Iașilor din 1895 — a LICEULUI INTERNAT — menit în intenția ctitorilor săi să fie un *Liceu-Model* prin organizarea, prin înfrețiinerea și privigherea deosebită ce i se rezerva.

Au trecut patruzeci de ani dela acea dată memorabilă în istoria Culturală a Iașilor și a Țării întregi; iar acum, în Mai c., când *prima promoțiune* a Liceului Internat împlinește 40 de ani dela absolvire, se poate arunca o privire retrospectivă și se poate examina întru cât intențiunile ctitorilor or din 1895 au fost realizate.

Un studiu detaliat va examina această problemă, privind în special primele 20 de Serii de Absolvenți; reținem din acel studiu datele următoare, caracteristice:

550 de Absolvenți ai Seriilor 1896—1916 au îmbrățișat următoarele cariere, până azi:

45 Universitari: 29 Profesori + 16 Conferențiari

71 Ingineri: 24 P. Sosele + 47 Industriali

120 Cariere de Stat: 30 Magistr. + 47 Militari + 43 Prof. secund.

155 Cariere libere: 48 Medici + 107 Avocați.

21 Literați

42 Cariere Politice: 24 Parlam. + 6 Miniștri + 12 Prefecți

96 Profesiuni economice: Moșii, Industrie, Comerț.

Se vede cum Absolvenții Liceului Internat au îmbrățișat Carierele cele mai grele, iar în aceste Cariere au gradele cele mai înalte: Universitari în învățământ, Generali în armată, Consilieri de Curte în Magistratură, Parlamentari și Miniștri în Politică.

Obicinuit, până în acest an Seriile succesive de Absolvenți se întruneau în localul Liceului după trecere de 20, 25, 30 de ani dela Absolvire, la date care le stabileau reprezentanții ai Seriilor, cu direcția Școlii.

Anul acesta fiind cel dintâi când o promoție — prima poate serba 40 de ani dela Absolvire, Seriile ce împlines respectiv 35, 30, 25, 20 de ani dela Absolvire în înțelegere cu Școala, au decis să se reunească toate în aceiași zi — la 21 Mai — când e patronul Liceului „C. Negruzii", când e fixată prin Statute și ședința anuală a „Asociației Absolvenților Lic. Int." iar anul acesta e și ziua Eroilor.

Și Liceul Internat și-a dat întreaga contribuție în Război; unele din Seriile mai tinere și-au lăsat jertfă până la 4—5 Absolvenții lor, pe frontul nostru, cași pe frontul Francez, în special Aviatori, Mitraliști, Arme speciale. Toți aceștia vor fi amintiți nominal la 21 Mai c.

Apoi ca semn de stimă deosebită și condescendență pentru Seria înaintașă 1895/96, Seriile următoare 1900/01, 1905/06, 1910/11, 1915/16 sunt de acord să se întrunească toate la 21 Mai 1936, și anume:

Din Seria 1895—96: General Dr. L Raianu, Insp. Gl. Serv. San. Arm., General Dr.

Continuarea în pag. 2-a

Primăria Municipiului Iaşi

Societatea Comunală a apelor potabile din Municipiul Iaşi

PROSPECT

Asigurarea alimentării oraşului nostru cu apă potabilă de bună calitate, în cantitate suficientă, a constituit încă din timpuri îndepărtate, cea mai importantă problemă care a intrat în cadrul preocupărilor tuturor administraţiilor Municipale.

In anul 1905, după ce zeci de ani până atunci, această problemă a fost studiată sub toate aspectele ei, ea a fost rezolvată prin începerea executării captărilor dela Timişeşti şi a conductei care urma să aducă apa dela aceste isvoare spre a fi distribuită în oraş.

Istoricul conductei

Este lesne de înţeles, că o lucrare uriaşă ca aceasta, unică în felul ei în ţara noastră, consistând dintr'o conductă lungă de peste 100 Km. care în parcursul ei întâlneşte şi străbate obstacole importante şi primejdioase ca: văile şi cursurile râurilor Moldova, Siret, Bahlui, etc. cum şi numeroase dealuri accidentate, unele din ele fugătoare, cu toată grija şi precauţiunile ce incumbau tehnicienilor care au executat lucrările, cât şi acelor ce le-au supraveghiat, au ieşit la iveală, în intervalul de timp de atunci încoace, diferite lipsuri care nu au fost sau nu au putut fi prevăzute la început, dar care au turburat până în ultimul timp, funcţionarea normală a alimentării oraşului.

Pericolul epidemiilor

Incă dela 1910, dată la care această alimentare a fost pusă în funcţiune, cetăţenii Iaşilor au trăit până acum doi ani, într'o nelinişte permanentă, datorită diferitelor şi uneori deselor turburări ce mereu s'au ivit în funcţionarea acestei alimentări, de pe urma cărora populaţia a îndurat multe şi mari suferinţe, unele din ele chiar cu consecinţe dezastroase: de pildă, numeroasele cazuri de febră tifoidă, care până acum doi ani au secerat multe vieţi omeneşti.

Aceste neajunsuri, cu toate străduinţile depuse timp de 24 ani, de către administraţiile Municipale, nu au putut fi remediate până în ultimul timp, din cauza defectuozităţei ce-l prezinta sistemul de administrare al Serv. Apelor, în cadrul administraţiei generale pe care Primăria trebuia să o facă, potrivit normelor prevăzute de legile ei organice, norme care nu se potrivesc cu spiritul practic şi comercial, care singur, poate corespunde cu folos administraţiunei ce trebuie dată unei astfel de întreprinderi.

Soluţia salvatoare:

Societatea comunală şi comercială

Primăria, datorită concursului larg obţinut din partea guvernului actual, asigurându-şi fonduri însemnate, destinate îmbunătăţirei alimentării cu apă şi consolidării conductelor, a constituit pe baza deciziunei No. 285 din 10 Martie 1936 a Consiliului Municipal şi în puterea legei şi statutelor votate de Corpurile Legiuitoare şi promulgate prin Monitorul Oficial No. 77 din 1 Aprilie 1936, Societatea Comunală a Apelor Potabile din Municipiul Iaşi, pe termen de 40 ani, căreia i s'a concesionat de Primărie, pe aceiaşi durată, administrarea şi exploatarea serviciului Apelor, cu menirea de:

Scopul Societăţii

„a asigura în permanenţă, atât în prezent cât şi în viitor, debitul necesar de apă potabilă";

„a revizui, reface şi pune la punct reţelele de distribuţie din oraş";

„a executa toate lucrările de consolidare a conductelor de aducţiune;

„a asigura rezerve şi fondurile trebuitoare pentru buna întreţinere pe viitor, cum şi pentru nouile captări care se vor dovedi necesare, la timpul când actualele alimentări vor deveni insuficiente faţă cu progresul şi necesităţile de viitor ale oraşului".

Cu asemenea obligaţiuni, şi dat fiind marele interes urmărit de Primărie: de a vedea rezolvată odată pentru totdeauna problema alimentării oraşului cu apă, numai o societate comunală comercială, alcătuită în felul arătat mai sus, poate pe de o parte să-şi vadă existenţa şi funcţionarea asigurată, oferind acţionarilor un beneficiu potrivit şi sigur, deosebit de avantajul ce-l vor avea locuitorii de a plăti costul consumului apei mai ieftin ca astăzi; iar pe de altă parte va asigura Serviciului Apelor o bună administraţie într'un spirit de continuitate, fără a lua nimic din patrimoniul Comunei, ci din potrivă sporindu-i-l în mare măsură până la expirarea concesiunei, când toate investiţiunile făcute de Societate vor fi precu conducte sănătoase, în bună stare de întreţinere şi producătoare de mari venituri.

Cadrul viitoarei Societăţi

In forma în care este alcătuită, societatea aceasta, — ceea ce constitue partea cea mai importantă, — are toate posibilităţile de a face faţă în orice moment, fie cu fondurile proprii, fie la nevoe, cu credite, ce cu siguranţă le va putea obţine uşor dela orice instituţie financiară, tuturor lucrărilor ce se vor impune pentru a asigura în cele mai bune condiţiuni alimentarea oraşului cu apă; toate acestea neputându-se face de o administraţie Municipală, din cauza dispoziţiunilor legilor ei organice.

Capitalul

Capitalul societăţei este de 45.000.000 lei împărţit în 90.000 acţiuni nominative a 500 lei, din care 30.000.000 lei adică 60.000 acţiuni reprezentând aportul Primăriei, restul de 15.000,000 lei adică 30.000 acţiuni se dau în subscripţie publică, acordându-se preferinţă cetăţenilor din Iaşi şi instituţiunilor locale.

Nu ne îndoim că Ieşenii vor şti să răspundă la această chemare şi-şi vor face datoria către oraşul lor, către ei înşişi şi sănătatea lor şi a urmaşilor lor, subscriind după puterile fiecăruia pentru acoperirea sumei de mai sus.

Avantagii pentru subscriitori

Prin această subscripţie, pe lângă că contribue la desăvârşirea unei opere aşa de importante pentru desvoltarea şi viitorul oraşului, fiecare îşi poate asigura, pe lângă un bun plasament şi avantajul de a beneficia de un tarif mai redus la plata consumului apei.

Acţiunile sunt rambursabile la împlinirea duratei societăţei, în acest scop făcându-se anual şi depunându-se la Cassa de Depuneri şi Consemnaţiuni cotele necesare amortizării lor.

Cetăţenii care vor subscrie acţiuni de o valoare egală cel puţin cu costul consumului lor de apă pe timp de un an, după impunerile actuale, vor beneficia de o reducere de 2 lei la m. c. la apa consumată până la cantitatea de 500 m. c. anual şi de 3 lei la m. c. pentru cantitatea ce ar depăşi acest consum.

Intreprinderile comerciale şi industriale care vor subscrie în condiţiunile arătate mai sus, se vor bucura de o reducere de un leu la m. c. pentru un consum egal cu cel de până acum şi de 2 lei la m. c. pentru cantitatea ce ar depăşi acest consum.

De avantagiile de mai sus nu vor beneficia decât subscriitorii care vor fi în curent cu plata vărsămintelor.

Condiţiile de subscriere

Subscrierile încep la data de 20 Aprilie a. c. şi se vor face la instituţiunile arătate mai jos, data închiderei subscripţiei urmând a fi stabilită de Consiliul de Administraţie.

Achitarea valorei acţiunilor subscrise se va face în trei vărsăminte, în termen de un an, din care primul vărsământ de 40 la sută plus 20 lei de fiecare acţiune pentru speze, se va achita la subscriere; iar celelalte două vărsăminte de câte 30 la sută fiecare, la epocile ce se vor fixa de Consiliul de Administraţie.

Se poate achita şi integral valoarea acţiunilor la subscriere.

Repartiţia acţiunilor se va face de către Consiliul de Ad-ţie; iar până la completă achitare a vărsămintelor se vor libera subscriitorilor certificate provizorii.

Subscriitorii au drept la dividend la primul vărsământ cu începere de la 1 Mai a. c. dată dela care societatea îşi începe operaţiunile ei; iar pentru celelalte vărsăminte dividendul se va plăti pro rata temporis.

Instituţiunile la care se vor primi subscrierile sunt următoarele:

Banca Românească, Sucursală Iaşi, Strada Ştefan cel Mare.

Banca de Credit Român, Sucursala Iaşi, Strada Cuza Vodă.

Banca Centrală a Cooperaţiei, Sucursala Iaşi, Strada Gh. Mârzescu.

Prima Societate de Economie, Iaşi, Strada Ştefan cel Mare.

Banca S. O. Grossvald, Iaşi, Str. Ştefan cel Mare.

Banca Emanoil Marcovici, Iaşi Str. Ştefan cel Mare.

Banca Comerţului Moldovean, Iaşi, Strada Ştefan cel Mare.

ele fiind autorizate a elibera chitanţe valabile.

PRIMARUL MUNICIP. IAŞI

OSVALD RACOVITZA

Situaţia sanitară

şi măsurile de prevenire a tifosului exantematic

După tabloul întocmit de serviciul sanitar local, situaţia pe ziua de eri este următoarea: bolnavi de scarlatină 19, tifos exantematic 1, rugeolă 3, paroditită epid. 29.

Serviciul sanitar ne relatează că, în urma propunerilor d-lui medic şef, Cădere, Inspectoratul Sanitar a aprobat ca, pentru prevenirea întinderei tifosului exantematic din comunele învecinate cu Iaşul să se suspende în tot cuprinsul Municipiului, până la noi dispoziţiuni, comerţul ambulant cu haine vechi şi exercitarea profesiunei de cojocar, croitor, cizmar ambulant, precum şi aceia de ghicitor, exercitată de ţigănci vagabonde.

J.

Examenele de definitivat

pentru învăţători - Proba orală

La şcoala normală de fete „Mihail Sturza" din localitate a avut loc proba scrisă a examenelor de definitivat pentru învăţătorii din Moldova.

Sînt reuşiţi la teză şi invitaţi la oral următorii învăţători:

Din jud. Tutova: Alexa Ion, Brăescu, Nicolaie, Bostacă Gh, Carp Dumitru, Ciurescu Ene, Creangă Nicolaie, Dediu Elena, Dobreş S, Dragomir Gh, Druică Neculai, Florea Grigore, Gheorghiu Gh, Iorga V, Hreşcu, Mereuţă Elisabeta, Neghină Alexandru, Rafailă Ion, Radu Ana, Stancu Sava, Stegaru Sofia, şi Vişan Gheorghe; Bucureşteanu Veronica din jud. Fălciu.

Vor da proba orală în ziua de 19 Aprilie a. c.

Din jud. Fălciu: Chirvase Ion, Flondor Ion, Matran Maria, Obreja Elvira, Acameniţoaei V; şi *din jud. Vaslui*; Andieş Ion, Axinte Ion, Boţescu Elena Burlacu V. Capră, Georgeta, Cărărescu Aurel, Ciubotaru Neculaie, Colea Constantin, Corojanu Victor, Dărţu Constantin, Dimitriu Maria, Dragan N., Lipşa St., Moise P., Pancu Mihai, Pancu Nicolaie şi Parfenie Petru, Vor da examen în ziua de 21 Aprilie a. c.

In ziua de 23 Aprilie vor da proba orală următorii candidaţi: Pruteanu Vasile-Vaslui, Râşcanu Filomela-Vaslui, Râşcanu Virginia-Vaslui, Stoian Mihai-Vaslui, Trofin Ion, Varzaru Ion, Vieru Petru şi Visu Eugenia, Vaslui; Andriescu Maria, Artenie Nicolaie, Bârsan Ioan, Balaschi Alexandru, Bădărău Elena, Bursuc Ion, Chiriac M., Chiriac Const., Căruntu Gh., Cojocaru Elena, Damaschin Dorin, Dârţu Constantin şi Galeru Vasile, Iaşi; Dumitrescu Eufrosina-Bucureşti.

In ziua de 25 Aprilie a. c. vor fi examinaţi: următorii învăţători din jud. Iaşi: Gavrilaşi Maria, Gramadă, Hulubei Gh., Leahu Maria, Lungu Gh., Mateiciuc P., Miron Gh., Oarză Gh., Obreja Const., Ojog N, Pantalon Preot, Postoroancă V., Rotaru Ecaterina, Sânzâiana Elena, Sârbu Nicolaie, Stânceanu Alexandrina, Stescu Gh., Stoica I., Tampou P., Ţurcanu Maria, Şelaru Pavel şi Uglea Vasile.

In ziua de 26 Aprilie a. c. vor da examen învăţătorii: Vascu Dumitru, Zapan Const., Nestor Ignat, Airăsinei Nicolaie, Amancei Florica, Bejenaru Ecaterina, Bertea St., Botez Ana, Busuioc Ioan, Călinescu Nicolaie, Călugăreanu Toma, Cobileanschi Mihai, Ciudin Maria, Dănescu Nicolaie, Hocor Elena, Gaşpar Dumitru, Grapar Ioan, Haralamb Zoie, Harasin Dumitru, Horopnea Ilie, Horopnea Henrieta şi Iftimuţă Vasile, — din Iaşi şi Botoşani.

In ziua de 29 Aprilie vor da proba orală următorii: Ionescu Eugenia, Lupaşcu Elisabeta, Lupaşcu Teodor, Manolescu Nec., Micu Gheorghe, Miron Dumitru, Prisăcaru Mihai, Purice Aglaia, Răileanu Sinclitica, Răileanu Savel, Săndulache Gh., Sangeap Ion, Scutelnicu Florea, Strutenschi Margarete, Selaru Ion, Tupa Aspasia, Zaporojan I, şi Codău Mihai, din jud. Botoşani.

In ziua de 3 Mai a. c. se vor prezenta: Hudiţa Elena, com. Bogdăneşti, jud. Baia; Ioniţă Maria din com. Goleşti, jud. Râmnicul-Sărat; şi Sicora Nădejda din com. Ungheni, jud. Iaşi.

Candidaţii vor trebui să aducă actele.

V.

x MIŞCAREA MUNCITOREASCĂ.—Sindicatul Lucrătorilor din Industria Imbrăcămintei, textile şi pielărie; aduce la cunoştinţă muncitorimei din aceste ramuri profesionale că: DUMINICĂ 19 APRILIE ora 3 p. m. va avea loc *o mare şedinţă de breasă*, unde vor lua cuvântul D-nii Const. Surugiu preşedintele sindicatului, Marin Florea Ionescu secretarul regional al sindicatelor din Moldova şi Basarabia şi un delegat al Centrului.

Muncitorii sânt rugaţi să nu lipsească dela această importantă adunare muncitorească.

A căzut din capul scării

Din cauza acestui accident s'a îmbolnăvit de nevrită

Această doamnă mai în vârstă a scăpat cu viaţa în urma unei căzături din capul scării pentru a deveni în urmă o victimă a nevritelor şi a reumatismului. Totuşi, uzând Kruschen, a găsit remediul cel mai eficace şi ne comunică acest lucru în scrisoarea care urmează:

„Acum 3½ ani am avut nenorocul să cad din capul scării până jos. La început nu am simţit nimic, însă după câtva timp m'am îmbolnăvit de nevrită la amble mâini şi braţe. După ce am încercat o sută de remedii, starea mea s'a înrăutăţit şi am căpătat reumatism.

„Am fost îndemnată să fac o încercare cu Sels Kruschen. Sunt 2 ani de când iau regulat acestesăruri, în fiecare dimineaţă, în cnaşca cu ceai. Acum mă pot folosi de mâini şi braţe ca şi înainte de accident. Sunt în vârstă de 69 ani şi mai cânt la pian".—(D-na) P. L.

Durerile reumatice provin din cauza acidului uric care se află în cantitate prea mare în corp. Două din ingredientele care compun Sels Kruschen au proprietatea de a dizolva cristalele de acid uric. Alte ingrediente ale acestor săruri ajută organismul să elimine cristalele dizolvate prin căile naturale.

Sels Kruschen se găseşte la toate farmaciile şi drogheriile din ţară. Preţul unui flacon mare este 95 lei, flaconul mic 60 lei.

Informaţii

x D. dr. Cădere medicul şef al oraşului a fost ieri la închisoarea Galata interesându-se de situaţia sanitară din închisoare.

Medicul şef s'a interesat în special de stadiul tifosului exantematic şi de situaţia deţinuţilor cu domiciliul în oraş, ce urmează a fi eliberaţi.

x PARTIDUL NAŢIONAL-ŢĂRANESC sectorul Hala, Sf. Lazăr, convoacă pe membrii săi la sediul sectorului din strada Rosetti 23, pentru Duminică 19 Aprilie ora 10 jum. dimineaţă, spre a li se face comunicări importante.

x Am relatat reclamaţia d-rei Natalia Odobaşu din str. Răchiţi 5 în contra vărului ei d. Gică Ghiorghiu din str. Arcu, pe care-l acuza că ar fi atentat la pudoarea ei.

Eri d-ra Odobaşu s'a prezentat la parchet, făcând o declaraţie că-şi retrage reclamaţiunea în contra d-lui Ghiorghiu. In consecinţă parchetul a clasat reclamaţiunea.

x *Proces de muncă.* — D. Dumitru Lateş din str. Voivodenie 6, a făcut recurs la Tribunal în contra hotărârei judecătoriei de muncă prin care; s'a respins acţiunea introdusă în contra Uzinei electrice, pentru neplata orelor suplimentare.

D. Lateş solicită plata pentru ore suplimentare, care ar însuma 250 zile de lucru.

Tribunalul a fixat termen de judecată.

Serbările aniversare

ale Liceului-Internat din Iaşi

(Continuare din p. 1-a)

Popovici Cesar-Bucureşti, Ministrul Caius Brediceanu dela Viena, Avocat G. Borcea-Bacău, fost Vice-preşed. Camerii, Avocat M. Mavrodin-Botoşani, Av. C. Popov-Huşi, Dr. Enăchescu-Bucureşti, Prof. Gr. Roşu-Constanţa, I. Arhiri Control. C. F. R. Bucureşti, Prof. Al. Andriescu Buc.

Sunt decedaţi din Serie: şeful promoţiei Ing. I. D. Teodoru, fost Dir. R. M. S. şi Prof. Sc. Politechnică-Buc., Dr. I. Nimereanu, fost Cons. Univ. Iaşi, H. Rosetti-Căiuţi, A. Hoisescu.

Din seria 1900 01 iau parte: Profesorii Universitari Dr. M. Ciucă-Buc., Dr. C. Ureche-Cluj, G. Pascu-Iaşi, G. G. Bedreag-Cernăuţi, Dr. C. Leonti Conf. Univ. Buc., Ing. Al. Teodoreanu-Buc., Ing. Tomulescu-Lille-France, Dr. Florantin-R.-Vâlcea, Deputat Gr. Cristoveanu-Bacău, Av. N. Ionescu-Bacău şi P. Manoliu-Roman, foşti Deputaţi, Av. C. Jocu-Buc., şi R. Scul.-Iaşi, Col) Alexandrescu C. Avocat Buc., Maior V. Giormăneanu Ataşat Comercial-Berlin, Cpt. Hâncu-Buc., V. Ursachi Primpretor Ilfov.

Sunt decedaţi din Serie: şeful promoţiei Prof. N. N. Boter, fost Deputat, Ing. A. Koşu, scriitorul şi Prof. E. Revent, şi alţi patru foşti Colegi.

Din Seria 1905/06 iau parte: Profesorii Universitari M. David-Iaşi, Dr. G. Zotta-Buc., Ing. N. Profiri-Insp. G.-Chişinău, Ing. C. Solomon-Buc., Comandor V. Năsturaş-Galaţi, Col. Săndulescu-Buc., N. Negru Preşd. Tribunal, Prof. R. Manoliu-Iaşi, Prof. I. Drăgan-Piatra-N., Ing. I. Moţoi Piatra-N., Ing. G. Lupu-Agronom Agronom N. Bastachi-Buc., Av. Marcel Bastachi fost Prefect-Vaslui, Av. şi Prof. C. Stelea-Chişinău, Av. şi Mosier Al. Caligari-Dumbrăveni, Av. Buzdugan-Vaslui, C. Gavriliţeanu.

Şi aci e decedat unul din şefii de promoţie ai Seriei împreună cu alte trei jertfe ale frontului.

Din Seria 1910 | 11 fac parte: Col. C. Gheorghiescu-Insp. Jud. Iaşi, Col. G. Ionescu-Ismail, Col. Ş. Negură, Dr. C. Iliescu-Agr. Univ. Bucureşti, Dr. P. Pavelescu-Bucureşti, Dr. P. Pavelescu-Buc. şeful promoţiei, Avocat C. R. Ghiulea-ziarist Iaşi, Av. Popov Adonis-Cluj, Ing. C. Teodorescu-Rector Sc. Politech. Timişoara, Ing. E. Vasiliu, Ing. V. Ghervescu-Bucureşti, Ing. D. I. Ralet-Buc., Prof. G. Alexandrescu-R. Sărat, Av. Manoliu-Lipcan-Hotin, Av. A. Mihail-Bucureşti, Av. C. Marinciu, V. Mitulescu-Bucr., V. Iuraşcu, V. Zălmăneanu.

Trei colegi sunt decedaţi pe front, şi alţi trei după război.

Din seria 1915 | 16 iau parte: Jude G. Bârgăoanu-Iaşi, Prof. Tr. Ionaşcu Univ. Iaşi, av. şi scriitor Ionel Teodoreanu-Iaşi, Ing. C. T. Burghele-Iaşi, ing. A. Leon-Satu Mare, ing. Matei Virgil, farm. Tr. Jelea-Iaşi, N. Băcanu, V. Cotruş. A. Popovici.

Seria aceasta a fost mult încercată în timpul războiului, şi chiar după război a pierdut pe cpt. Aviator Adam T. Mitache.

Împrăştiaţi pe tot cuprinsul ţării, absolvenţii Liceului internat întruniţi o clipă în localul şi sub aripa ocrotitoare a şcolii lor „Alma Mater" îşi vor regăsi avântul tinereţii şi un nou spirit de consolidare în lupta aprigă a vieţii de astăzi şi vor porni un început de întremare din criza morală a vremii.

Pentru sport și stradă
domnul elegant poartă
cămașa modernă
Trinaco
cele mai noi creațiuni

TRINACO

Sucursala Iași str. Ștefan cel Mare 11

Frământări la Comunitatea Israelită din localitate

Chestiunea fondurilor dela Societatea „Sacra". O acțiune a frontului popular la care s'a raliat și d. M. Isac Moscovici. Se anunță o adunare populară

In tradiția așezămintelor evreești din localitate, societatea „Sacră" ocupă un loc de frunte. Loc de frunte întru cât această instituție patronează aranjamentul și administrarea cimitirului Israelit.

Venitul acestei instituții, care se ridică până la un milion lei pe an, a fost împărțit între spitalul israelit și comunitatea locală.

Acțiunea grupului popular

Fruntașii acestui grup, dnii dr. Fischer și av. Fliss, susținuți de d. Margon au venit în plenul comunității cu propunerea ca din veniturile „Sacrei" să se aloce o parte spitalului „Dr. Ghelerter", care în ultimul timp a dovedit o activitate foarte necesară și cu mari posibilități de extindere.

Contra acestei propuneri s'au ridicat însă dnii Einhorn, Buhman și Popper, susținând că acei ce au fundat soc. „Sacră", au prevăzut ca venitul ei să folosească spitalului Israelit.

Cel mai indicat să ne lămurească

ni s'a părut d. M. Isac Moscovici, care e președintele Eforiei Spitalului „Dr. Ghelerter" și care ne-a dat următoarele explicații:

— „Nu eu am ridicat chestiunea. Însă pentru că s'a pus, o voi susține cu toată tăria, cu atât mai mult, cu cât e și logică.

Acei ce au fundat soc. „Sacră" s'au gândit că trebue susținută ideia de întreținere de spital. Nu s'a specificat clădirea și nu s'a arătat că numai un spital de adulți poate fi susținut iar un spital de copii, nu".

O demonstrație populară

Din cele ce am discutat cu d. M. Isac Moscovici, ne-am făcut convingerea că această chestiune pasionează într'un grad destul de mare, fapt ce l'ar determina la o acțiune populară, pentru care își pregătește un inedit material de agitație. Se speră însă, că propunerea va fi în cele din urmă acceptată, cu tocmelile inerente bineînțeles.

LAMAR

Ridicarea unui monument al eroilor

în jud. Soroca

Soroca.— Comitetul pentru ridicarea unui monument al eroilor în com. Prajila jud. Soroca, de sub președenția prot. lui B. Gr. Chelaru, paroh. comunii, a organizat, în ziua a treia de Paște, un mare bal, în vederea strângerii fondurilor necesare.

S'a realizat la acest bal suma neto de 7500 lei care vor acoperi o parte din cheltuelile făcute cu acest monument.

Inițiatorul acestei idei lăudabile, pr. B. Chelaru, a și început lucrările. Monumentul eroilor, așezat în fața bisericii parohiale, este, după felul cum a fost conceput, unic în acea regiune, ridicându-se la apreciabila sumă de 20.000 lei.

Ținem să relevăm activitatea culturală pe care o desfășoară păr. Chelaru, fie prin scris sau prin acțiuni de felul acestea de mai sus, (așa cum a fost acea a construirii bisericii dela Prodănești despre care „Opinia" a amintit la timp).

Totodată, mai relevăm greutățile ce le are de întâmpinat și lipsa de înțelegere a autorităților județene, bunăoară a Revizoratului Școlar, care cerea pentru sală 40 la sută din beneficiul net. REP.

x Tusa și Răgușeala în Bronchitele gripale dispar repede cu *Pastilele de Eucalipt Benzomentolate Dr. Ratianu* aprobate de Consiliul Sanitar Superior. Indicate în toate afecțiunile pulmonare, laringite, astmă, desinfectează plămânii, ușurează respirația. Depozit Farmacia Dr. Ratianu, Iași, Cuza Vodă 48.

Sport

Concursul de motociclete

are loc irevocabil, Duminică la Parcul Sportiv

Din cauza timpului nefavorabil, mult așteptatul concurs de motociclete, care urma să aibă loc Luni 13 crt. s'a amânat pentru Duminică 19 Aprilie crt. ora 3 și jumătate.

Concursul va avea loc la Parcul Sportiv de la Copou și se va disputa între câțiva tineri sportmani din localitate, membri ai districtului de foot-ball-Iași și o echipă dela „Motto-Club Mihai Viteazul din Chișinău.

Programul concursului constă în viteză, sărituri pe trambulină și acrobații.

La sfârșitul concursului, învingătorii vor primi câte un premiu. Dintre acestea va fi și premiul oferit de d. prof. V. Ultimescu, președintele „Hockey Clubului"-Iași.

Dintre concurenții ieșeni, citâm pe dnii: Nonel Racovițză, Gh. Nistor și Petre Brudea, îndeajuns de cunoscuți din alte manifestări sportive.

Din partea noastră, urăm succes tinerilor concurenți ieșeni.

Există multe remedii contra hemoroizilor, este însă greu de a alege just și în acelaș timp hotărâtor pentru succes. In mod cu totul avantajos sunt considerate de medici SUPOZITOARELE HEMORRHOIDALE *ANUSOL* „GOEDECKE", cari, nu numai că ameliorează repede durerile, dar înlătură definitiv boala și cauzele ei.

Anusol nu conține elemente vătămătoare, întrebuințarea este ușoară, necostisitoare și fără nici o piedică.

Se obține în farmacii. 3

x Cabinet Dentar *I. Goltman* dentist. Lucrări moderne. Prețuri reduse. Piața Unirei (colț Cuza Vodă 62). Intrarea prin bolta de lângă Socec).

Rădăcinile religioasă în nordul Moldovei

Glicherie și Petrache Lupu

Ciobanul sfânt dela Maglavit dezaprobă stilismul

VIII

„Episcopul" Glicherie cu parte din stiliștii lui, au fost la Maglavit.

Se vor întreba mulți: ce l-a mânat pe conducătorul stilist spre locul unde Petrache Lupu a văzut pe Dumnezeu?

Stiliștii, observând că norodul este puternic influențat de învățăturile lui Petrache Lupu, au căutat să-l atragă pe ciobanul sfânt într'o cursă. Și anume au vrut să facă din Petrache Lupu o armă folositoare acțiunii lor.

Dar planul, în care stiliștii își puseră mare nădejde, a fost răsturnat de glăsuirile ciobanului sfânt.

Stiliștii l-au întrebat pe Petrache Lupu ce crede despre mișcarea lor.

Și ciobanul sfânt a răspuns:

—„Sinteți pe o carare greșită!.

Trebuește să vă reîntoarceți la răscruce și să apucați pe drumul cel mare și drept".

Stiliștii decepționați, l-au mai întrebat:

— Dece crezi asta?

Și ciobanul i-a lămurit:

—„Vremurile sînt noui; oamenii la fel. Și atunci trebuia ca și orînduirea calendarului să se înoiască. O casă veche, dacă nu-i schimbi stuhul ce o acopere, se strică și se prăbușește.

Tot așa și calendarul trebuia înoit!"—a răspuns ciobanul Petrache Lupu.

Credincioșii și parte din maicele și călugării stiliști ce-l însoțiseră pe Glicherie la Maglavit, au fost profund impresionați de glăsuirile ciobanului sfânt și s'au reîntors pocăiți la Vânători și Rădășeni.

Mustrându-i conștiința, ei au rugat pe I. P. S. Mitropolit Nicodem să-i ierte de greșeala ce au făcut-o și să-i primească în sânul bisericii.

Și chiriarhul Moldovei i-a iertat.

*

Pentru a arăta spiritul de specula și înșelăciune de care sînt pătrunși stiliștii, vom povesti o întâmplare a unei femei stiliste din jud. Neamț.

Femeia cu pricina, a dăruit bisericei stiliste dela Vânători un covor frumos.

Mare-i fu mirarea când în drum spre Tg. Neamț întâlni pe călugărul dela biserica stilistă, care încerca să vândă tocmai covorul ce îl dusese ea ca ofrandă.

S'a luat la ceartă cu călugărul și s'a strâns multă lume curioasă.

Tocmai atunci trecea pe acolo I. P. S. Mitropolit Nicodem care a cerut lămuriri asupra scandalului.

Informat de cele petrecute, chiriarhul Moldovei a cumpărat dela călugărul stilist covorul și i l-a înapiat femeii.

A fost impresionant momentul când femeia s'a aruncat la picioarele I. P. S. Mitropolit, cerând să fie reprimită în sânul bisericii.

GRIGORE SPIRU

Coca Rhea Silvia Goldstein și Ing. Jaques Grünberg

Invită rudele, prietenii și cunoscuții să bine voiască a lua parte la cununia lor religioasă care va avea loc Joi 23 Aprilie 1936 ora 11 a. m. precis la Templul Neusahatz str. Cuza Vodă.

Prezența ține locul oricărei alte invitații.

x A fost trimis în judecată d. Lazăr Moise comerciant din str. Cuza Vodă. Acesta a fost reclamat de bătrânul comerciant Oișie Kirșin din str. Uzinei, care susține că, cu prilejul unei licitații la Camera de Comerț, ar fi fost bătut de d. Lazăr Moise.

Pentru Sănătatea Tuturora!!! Vinul Tonic Dr. Berceanu se trimite ori unde 3 sticle cură completă 200 lei ramburs farmacia Dr. Berceanu Piața Halei - Iași

Societatea Pensionarilor Casei Muncii C. F. R. Iași Str. V. Stroescu 8 convoacă pe toți membrii ei la adunarea generală care va avea loc la 19 Aprilie 1936 pentru darea de seamă pe anul 1935 și alegerea noului comitet.

Dacă la această dată nu se va întruni numărul legal de membrii, adunarea va avea loc la 26 Aprilie 1936, indiferent de numărul participanților. Comitetul

Impotența este vindecabilă?

Da.

Oricare ar fi cauza impotenței: timiditatea, proasta funcționare a glandelor, sau chiar vârsta înaintată, un tratament nimerit poate aduce o completă refacere. Un astfel de tratament însă trebue să îndeplinească două condițiuni: să nu dăuneze întru nimic sănătății și să redea bărbatului posibilitățile sexuale fără a produce oboseală.

Tabletele Reton sunt suverane în această privință.

Reton-ul are la bază o formulă nouă alcătuită în urma multor încercări, care la sfârșit au fost deplin încoronate de succes.

Efectul Reton-*ului* este cu totul neașteptat; cura de trei tablete pe zi redă bărbatului, care suferea de deprimare sexuală, vigoarea tinereții.

Tubul Reton conține 25 pastile și se găsește la orice farmacie sau droguerie. Prețul lei 98.

Reprezentant g-ral *E. & L. Cioară*, str. Speranței Nr. 37, București 3.

AVIZ

Subsemnata Elena Tăutu proprietara moșiei Ciocârlești jud. Vaslui aduc la cunoștință celor interesați că pentru orice vânzare de cereale sau orice chestiuni relative la moșia mea, urmează a mi se adresa mie personal, întrucât n'am instituit nici un procurator în această privință *Elena Tăutu*

x Pentru „Monitorul Oficial" orice fel de publicații se primesc la ad-ția ziarului.

Dr. S. Streiff
fost asistent al Clinicelor urinare din Viena și Berlin
Specialist în Boli și Operații Genito-urinare
(Rinichi, Beșică, Prostată, Genitale)
Cistoscopie, Uretroscopie
Cons. 3—5 p. m.
Iași, Str. A. Panu 7
(lângă Școala Steaua)

DURERI DE CAP.
ORICÂT DE CHINUITOARE, ORICÂT DE GRELE ALUNGĂ IMEDIAT
NOVAL
Antinevralgic cu efect sigur și nevătămător.
Cereți la farmacii cutii originale.

O PRECIZARE

A D-LUI PROF. N. COSTACHESCU

Din motive de sănătate,— d-sa n'a luat parte la ultimele manifestațiuni politice

Cu prilejul ultimului comitet executiv al partidului național-țărănesc și în zilele de urmă, unele ziare s'au ocupat de persoana domnului profesor Nicolae Costăchescu, atribuindu-i intenționi sau atitudini, unele chiar cuvântări, pe care d-sa declară că nu le cunoaște și este cu totul străin. In ultimul timp d. prof. Costăchescu a fost nevoit să stea acasă, din motive de sănătate și n'a putut să se ocupe nici de întruniri, nici de problemele care se frământă în momentele de față.

D-sa ne roagă să dăm o dezmințire categorică la tot ce se afirmă pe socoteala d-sale.

Neînțelegeri casnice

D-na Adela Tau din Str. Doi Băeți 4, a reclamat parchetului pe soțul ei d. Solomon Tau, care după ce a maltratat'o a luat lucrurile din casă și a plecat.

— O altă reclamație a fost introdusă de d-na Maria Bardu din Str. Zugravi.

Aceasta se plânge că soțul ei a maltratat'o și a alungat'o din casă.

Se cercetează.

x A fi trumoasă și atrăgătoare este problema ce rezolvă Crema Miraculoasă. Această cremă distruge petele și coșurile de pe obraz, albește și catifelează pielea dându-i un parfum delicios. Depozit Farmacia Dr. Ratianu strada Cuza Vodă 48.

x DR. BRENER specialist mamoș, boli de femei. Cons. 2—6 d. a. Str. Banu.

Duminică 19 Aprilie ora 11 jum. va avea loc, la Biserica Sf. Spiridon, parastasul de 40 zile de la moartea regretatului

Profesor G. IBRĂILEANU

Familia roagă prietenii și cunoscuții să asiste la pioasa ceremonie.

Mica Publicitate

DE VANZARE imobil 600 m² 3 apartamente confort modern, venit 100.000 lei. Preț avantajos. A se adresa Tăutu 11 la proprietar. Intermediari admiși.

DE VANZARE vie 24 ha. 7½ pe rod. Viță algeriană 7 ani. Pământ cal. I platou și coastă. Casă de zid. Cramă nouă acoperită cu țiglă, 4 km. de oraș. Preț avantajos. A se adresa str. Tăutu 11 la proprietar. Intermediari admiși.

DE INCHIRIAT 3 sau 4 camere, teracotă, bae complectă, bucătărie; 2 camere cu bucătărie, una cameră izolată în str. Ștefan cel Mare 2; 2 magazii de zid; 2 camere izolate în strada Gându 6, adresa Frații Hirschensohn, str. Ștefan cel Mare 2.

DE INCHIRIAT în str. Sf. La 4r 20 un apartament la etaj: 3 camere, baie, bucătărie, odaie de servitori, parchet, teracotă, confort modern. La parter: 2 camere, bucătărie, a se adresa d-lui Ilie Mendelsohn, fabrica de oglinzi

DE INCHIRIAT 3 camere și o bucătărie, vitraj, camară de lemne, pivniță, apă, lumină, sau 2 camere și bucătărie, camară de lemne etc. A se adresa str. Albine 14 bis.

DE INCHIRIAT un apartament din 2 camere pentru magazie de mărunțuri la Scc. Medici și Naturaliști, Strada I. C. Brătianu 107.

DE INCHIRIAT în str. Sf. Teodor No. 11 un apartament compus din 3 camere, baie complect instalată, antreuri, bucătărie, curte separată. Chirie moderată. Liberă la Sf. Gheorghe.

COMBATE GRIPA TESTA SCADE ARȘIȚA

ULTIMA ORĂ

Flota engleză

începe mișcări în Mediterana

Convocarea urgentă a consiliului Soc. Națiunilor

Geneva 18.— Discuțiile care au avut loc aseară în comitetul de 13 n'au ajuns la nici un rezultat. In consecință s'a hotărât convocarea urgentă pe Luni a consiliului Ligii Națiunilor, care se va ocupa de stadiul conflictului italo-abisinian.

•

Londra 18.--Flota engleză din Gibraltar și-a ridicat aseară ancora și a plecat în Marea Mediterană, spre a face mari manevre.

Paris 18.—D. Flandin, ministru de externe al Franței, și-a întrerupt campania electorală și a plecat la Geneva

Un nou protest al Abisiniei

Geneva 18. — Negusul a trimis ieri o nouă telegramă de protest Ligii Națiunilor.

Negusul arată că de șapte luni cere măsuri care să pună capăt războiului. Sancțiunile n'au dat nici un rezultat.

Abisinia are drept să afirme că principiul securității colective este literă moartă.

Negusul cere tuturor membrilor Ligii Națiunilor să-și ia răspunderea și să oprească imediat războiul.

Negusul gata să se expatrieze

Dessie 18 — Trupele italiene au înaintat ieri, ocupând localitatea Arrat, de mare importanță din punct de vedere strategic. Drumul spre Addis-Abeba este astfel deschis.

Negusul se află la mănăstirea La Libaba.

El a dispus ca un tren special să fie gata în gara Addis-Abeba pentru plecarea familiei sale.

Deasemeni este pregătit și un avion care să-l transporte pe Negus în Kenia, unde va fi sub protectoral englez.

STIRI POLIȚIENESTI

Fură grâul din magazie

și îl transportă tot cu căruța păgubașului

Astă noapte, doi indivizi necunoscuți au intrat în curtea d-lui Michel Solomon, comerciant de cereale din str. Nicolina 132 și după ce au înhămat un cal la o căruță care se afla într'o magazie au încărcat 10 saci cu grâu din hambar și au dispărut. Se cercetează.

•

FURTURI PRIN SISTEMUL „GRANT". — Doi răufăcători au jefuit aseară prin sistemul „grant" în cartierul Gării, pe locuitorii Dumitru Gâtman și Ion Șipoș din Storojineț.

SPARGERE INDRĂZNEAȚĂ. — La poliția locală s'a prezentat d. Ion Pătlăgeanu din str. Sf. Sava 22, reclamând că servitorul său anume Ilie Șteț i-a furat bijuterii de valoare. Hoțul a dispărut.

S'au înapoiat

pelerinii de la Sinaia

Azi dimineață a sosit trenul special cu cei 800 liberali, care au ost în pelerinagiu la Sinaia.

Trenul a fost însoțit de d. controlor M. Gomoescu din partea cefereului.

In fruntea participanților se aflau d-nii Alecachi Zipa și Gh. Stamboliu.

In gara o ală, pelerinii au fost întâmpinați de d-nii E. Nițescu director regional c.f.r. și Alex. Velciu directorul prefecturii de județ.

Pelerinagiul dela Sinaia a necesitat cheltueli de 80.000 lei.

Situația în Spania

Madrid 18. — Guvernul a hotărât dizolvarea tuturor organizațiilor fasciste.

La Madrid s'a declarat greva generală, suspendându-se orice activitate.

Cravate, Gulere și Batiste
mărci reputate cumpărați eftin numai la magazinul
„LA GHEM"
STR. ȘTEFAN CEL MARE 2 (lângă Frații Hirschensohn)

ȘI BULGARIA

vrea să se reînarmeze

Solia 18. Ziarul „La Parole Bulgare" oficiosul guvernului, scrie că Bulgaria speră să obție pe cale legală suspendarea obligațiilor impuse ei de tratatul dela Neuilly.

Bulgaria este interesată de reînarmarea ei, de introducerea serviciului militar obligator și deschiderea unor debușee la Marea Egee.

Furtuna a făcut ieri stricăciuni în țară

București 18.— In diferite orașe din țară a bântuit ieri o violentă furtună.

La Brăila au fost descoperite de furtună mai multe case.

Șlepurile „Silvia" și „Eufrosina" au fost scoase din ancoră și au suferit avarii.

La Chișinău deasemeni numeroase case au suferit pagube. Firile telefonice Iași și București au fost deranjate.

La Târgoviște furtuna a făcut alte ravagii.

Își părăsește copilul

pentrucă n'avea cu ce-l întreține

Postul de jandarmi Lețcani a comunicat legiunei următoarele:

In trecere prin comuna Lețcani, locuitorul Mihai Alexa din Vaslui s'a adăpostit cu copilul său Ion Alexa, de 9 ani, la locuitorul Ion Popovici.

Pe la miezul nopții, M. Alexa a plecat, lăsând un bilețel în care arată că fiind în imposibilitate de a-și hrăni mai departe copilul, îl lasă în îngrijirea lui Popovici. Adaogă că mai târziu va veni să-l ia.

Locuitorul Ion Popovici a înștiințat jandarmii cari au emis circulări pentru prinderea lui Mihai Alexa. V.

Țărăniștii vor da asalt la București

în luna Mai

Declarațiile d-lui I. Mihalache

București 18.— Declarațiile făcute ieri de d. Ion Mihalache la Câmpulung, au fost de o extremă vehemență.

Șeful partidului național-țărănesc a arătat datoria tuturor partidelor de o dine de a lupta contra terorismului; a anunțat că guvernarea liberală e pe sfârșite și, după buna dreptate, național-țăraniștiior le va reveni succesiunea.

Adunarea amânată la 14 Noembrie va avea loc în cursul lunei Mai în București, când va fi mobilizat tot partidul.

•

Pentru a demonstra starea de spirit la congresul din Muscel, d. Mihalache a arătat că în comuna Ștefănești țăranii s'au organizat în grupe pentru a combate și răspunde provocărilor extremiste.

D. Mihalache a cerut ca exemplul sătenilor din Ștefănești să fie urmat în toată țara.

Și d. Gr. Iunian

La fel de vehement a fost, la Tg. Jiu, d. Gr. Iunian.

D-sa a arătat că guvernul e răspunzător de anarhia din țară.

In timp ce se autoriza congresul dela Tg. Mureș, studenții democrați erau arestați.

D. Iunian a încheiat declarând că partidul liberal a pierdut dreptul de a mai guverna.

x *Căpătați* un ten frumos și sănătos întrebuințând numai săpunul de lăcrămioare, din grăsimi vegetale perfect neutru, perfect parfumat.
Depozit Farmacia Dr. Beceanu, Piața Halei Iași.

ORA 12

Consiliu de Miniștri

București 18.-- Marți va avea loc un important consiliu de miniștri, sub președenția d-lui Gh. Tătărescu.

Cercurile politice așteaptă hotăriri deosebite.

A dispărut studentul Furdui?

București 18.—D. Furdui, președintele studenților din întreaga țară, a dispărut.

Parchetul de Ilfov a dispus urmărirea lui în țară și străinătate.

Un caz ului or la o închisoare din Grecia

Atena 18.—La închisoarea din Singros s'a întâmplat un fapt fără precedent.

Deținutul Marinos a cerut să vie la el deputatul Esistatios, spre a-i face destăinuiri.

Când deputatul a intrat în celulă, Marinos a scos un revolver și a spus că nu-l va elibera pe deputat până nu se va obține grațierea sa.

Imediat s'a întrunit Consiliul de miniștri și a hotărât să se întrebuințeze forța.

S'a instalat în fața celulei, o mitralieră, care a tras asupra deținutului.

Marinos a fost omorât, iar deputatul rănit grav.

Misiune specială italiană

București 18 — Eri a sosit în capitală, cu o misiune specială, generalul Erico Batizzi.

El a fost primit în audiență de d. G. Tătărescu.

200.000 pelerini la Maglavit

Craiova 18.— La Maglavit afluența crește pe zi ce trece. Trenurile sunt supra încărcate, iar satul Maglavit a devenit neîncăpător.

După statistica autorităților sunt astăzi la Maglavit 200 mii de credincioși.

Se fac zilnic slujbe religioase, atât la biserica din sat cât și la locul numit „Buturugi".

Informațiuni

x Peste câteva zile va intra în circulație noul vas românesc de pasageri „Carmen Sylva", cumpărat din Anglia.

Acest vapor are o capacitate de 3000 tone.

x Luni, 20 Aprilie, începe incorporarea contigentului 1936, pentru tinerii în termen.

Deoarece bugetul armatei a fost sporit, nu se va mai lăsa la vatră surplusul de contingent.

x „POLITICA" de astăzi după amiază, arată scumpirea nemaipomenită a vieții, culisele afacerei cu soc. apelor, expozeul d-lui Mihalache la Câmpulung, ce se va petrece mâine la Piatra-Neamț, recordul unui parlamentar ieșean, situația adevărată dela „prima societate de economie", etc. etc.

x Consiliul superior al armatei, se va întruni Luni 20 Aprilie sub președenția d-lui general Paul Anghelescu.

x I. P. S. Patriarhul Miron Cristea s'a înapoiat în București, venind de la Sinaia.

x Poliția locală a arestat pe individul Ion Hricoc din str. Moara de Vânt, autorul furtului dela d. ministru Inculeț.

Hricoc a suferit în trecut o pedeapsă de 6 luni închisoare, pentru furt.

x Astăzi după amiază la orele 3 are loc înmormântarea regretatului Const. Kilimoglu, care s'a sinucis în împrejurările cunoscute.

x Mâine Duminică 19 Aprilie ora 10 dimineață se întrunesc în localul Blocului pens. puținii membrii ai vechei Societăți a pensionarilor din Iași pentru a decide în adunare g-lă asupra întrebuințării averei rămase conform statutului la lichidarea Societății.

x Serviciul divin din gara Sinaia, în memoria lui I. G. Duca a fost organizat și oficiat sub conducerea părintelui Gh. Niculea.

Importantă consfătuire

Tătărescu - Inculeț

Primul-ministru va răspunde la atacurile opoziției

București 18.— Aseară a avut loc o lungă întrevedere între d-nii prim ministru Tătărescu și Inculeț, ministru de interne.

S'a examinat situația politică, față de ultimele evenimente.

S'a discutat apoi asupra declarațiilor pe care le va face d. Tătărescu la Ploești, unde va răspunde atacurilor opoziției și va fixa atitudinea guvernului față de mișcările extremiste.

D-nii Tătărescu și Inculeț au examinat apoi măsurile pentru pedepsirea vinovaților în incidentele de la Tg. Mureș.

Inzestrarea armatei

D. Tătărescu va convoca în curând din nou pe șefii de partide, spre a expune măsurile luate cu privire la înarmare.

D. Virgil Madgearu, secretarul general al partidului național-țărănesc, a declarat că numai comisiunea pentru armată a parlamentului poate discuta această chestiune importantă.

D. Madgearu va propune convocarea specială a acestei comisiuni.

In memoria lui I. G. Duca

București 18 — Grupul „Păreri Libere" împreună cu d. ministru Victor Iamandi, a hotărât să așeze o placă la casa din str. Cometei 6, unde a locuit fostul prim ministru I. G. Duca.

Placa va avea următoarea inscripție:

„Aici a locuit marele român și om de stat I. G. Duca".

•

Ieri după amiază d. Victor Iamandi a avut o consfătuire cu parlamentarii moldoveni, în vederea manifestației ce va avea loc mâne Duminică la Piatra Neamț.

Se va suspenda

autonomia universitară?

-- Pentru reîntronarea ordinei în Universități --

București 18.— Față de ultimele tulburări studențești, Ministerul de Instrucție a hotărât convocarea Senatului Interuniversitar, spre a discuta măsurile pentru reîntronarea ordinei în Universități.

Guvernul studiază un proect de lege pentru suspendarea autonomiei universitare, pentruca măsurile de ordine ce vor fi luate, să fie aplicate cu mai multă eficacitate în Universități.

*

Studenții arestați la Tg.-Mureș, au arătat că hotărârile luate în congres sunt definitive și ei își iau răspunderea lor.

Luni 20 Aprilie mandatele de arestare vor veni spre confirmare înaintea Tribunalului de Mureș.

NEGUSUL VINE

în România

Roma 17. — Se anunță că în urma perderii războiului din partea abisinienilor, după ce armatele italienilor vor ocupa Addis-Abeba, Negusul împreună cu Rasul Seyum vor sosi la noi spre a-și vinde bijuteriile celui mai bun cumpărător Leon Goldenberg din Brătianu 82, vis-a-vis de str. Mărzescu. 8a

Insertie*)

Onor. Ziarul „Opinia"

Binevoiți a publica în ziarul Dv. următoarea scrisoare recomandată trimisă ziarului „Noutatea".

Domnule Director,

In ziarul „Noutatea" No. 1058 din 18/4 a.c. în pagina II-a găsesc un articol care se ocupă de umila mea persoană.

Intrucât cele afirmate în acel cronic sunt pure infamii la adresa mea, vă somez ca în primul număr în aceiaș pagină și sub acelaș titlu, unde au apărut acele insinuări, să produceți dovezi concludente, ori să dați dezmințiri categorice.

In caz contrar îmi voiu alege calea satisfacției mele.

Cu stimă, *Grigore Protir*

*) Ziarul nu răspunde de cele cuprinse în această rubrică.

Școala Normală V. Lupu Iași

INȘTIINȚARE

La Școala Normală „Vasile Lupu" se găsesc *de vânzare* răsaduri de flori și legume selecționate și forțate la seră și răsadnițe calde cu prețurile:

Rădăcini (tufe) de Isof 2 lei, rădăcini de Crini 1 leu, rădăcini de Dalia 9 lei, rădăcini de Cana 5 lei, Salvia și Garofe 1 leu, a câte lei 0.50: Micșunele, Regina nopții, Gura leului, Verbena, Petunii, Ochii boului, Patlagele roșii, Ardei, Conopidă, Gulii, Varză, Țelină. Direcțiunea

Dureri de cap migrene — Vindecă: DALIN

Pentru domnii eleganți
Cămăși, cravate, mănuși, batiste, cordoane
Ultimele noutăți produse străine cu prețuri convenabile la **Favorit**

PUBLICAȚIE

Se publică spre cunoștința domnilor amatori că Joi 30 Aprilie Administrația Domeniilor Regale Poeni scoate în vânzare prin licitație publică cu oferte închise lemnele de foc tăetura 1935 | 36.

Orice informațiuni se pot lua la reședința Domeniilor.

Dr. Tzaicu
Chirurgie, Gynecologie
Operează dimineață
Cons. între orele 3—5 zilnic la Sanatoriul Iași, Carol 20

BANCA
EM. MARCOVICI
IAȘI
Str. Ștefan cel Mare 15
cumpără și vinde ori ce titluri și acțiuni la cursul Bursei din București.
Stăm la dispoziția Onor. publicului cu orice informațiuni de Bursă în mod complet gratuit.

DE INCHIRIAT depozit de lemne în str. Sărăriei No. 80, A se adresa alături la proprietar.

Astăzi Sâmbătă 18 Aprilie 1936
CARNAVAL
cu Sidy Thal la Phoenix
O singură reprezentație dela care nu trebue să lipsească nici un evreu.—Rețineți ultimile bilete la Cassa Teatrului.

CINEMA SIDOLI Astăzi
KOENIGSMARK
cu fermecătoarea
Elisa Landi
Al doilea film
Domnița Codrului
AZI LA Cinema PHOENIX
cu 8, 10 și 15 lei
Puiul Mamei
Al doilea film
BUFFALO BILL

1 LEU

ANUL XXXII No. 8710

ABONAMENTE

Lei 350 . . . . pe un an
„ 180 . . . . „ 6 luni
„ 90 . . . . . „ 3 „
„ 1000 . . Instituţii publice

ATELIERELE TIPOGRAFICE
IAŞI. — STR. LAPUŞNEANU 37

Telefoane: Redacţia 391, Administraţia 394, Serviciul de noapte 367

OPINIA

Ziar popular cotidian

MARŢI 21 APRILIE 1936

Premii Gratuite

SERIA 65-a | Bon No. 44

D. Mihalache a rămas moderat

Cuvântarea dela Cimpulung, a d-lui Mihalache, n'a confirmat versiunea acelora care afirmau că şeful ţărănist îşi schimbă tactica.

D- Mihalache şi-a menţinut atitudinea afişată dela venirea d-sale în fruntea partidului.

In ultima cuvântare de la Câmpulung, şeful ţărănist a fost violent in expresii,—insă numai împotriva guvernului. Or, cu asemenea violenţe de limbaj, ţara e deprinsă. E o tradiţie care dăinueşte de trei sferturi de veac.

Totdeauna partidele noastre s'au combătut cu vorbele cele mai tari şi cu acuzaţiile cele mai deşănţate. Publicul s'a deprins pe deoparte, să primească cu rezervă vorbele politicianilor; iar pe de altă parte să-şi facă o idee pesimistă despre moralitatea politicianismului românesc.

Limbajul violent de la Câmpulung, al d-lui Mihalache, e în linia obişnuită a situaţiei de până acum şi nu schimbă întru nimic datele problemei.

Aşa era chestiunea, în ce priveşte tactica partidului naţ-ţărănesc.

Se credea că d. Mihalache va pune un cadru nou problemei constituţionale şi raporturilor dintre ţară şi Coroană. Se bănuia adica, cum că şeful ţărănist va aluneca spre tactica d-lui Maniu.

Insă *faptul nu s'a întîmplat.*

D. Mihalache a rămas moderat, menţinându-şi tactica personală.

Asta înseamnă că d. Mihalache încă e încredinţat de şansa d-sale viitoare de a aduce partidul la putere, în timp scurt, sub preşidenţia dumisale.

Rămâne de văzut dacă nădejdea d-lui Mihalache se menţine în limita realităţilor.

X.

In politica europeană

Sistemul alianţelor înlocueşte securitatea colectivă

Societatea Naţiunilor în grea cumpănă - Vremuri pline de primejdie

Situaţia îngrijorătoare a politicei europene, pune pe tapet *existenţa însăşi, a Societăţii Naţiunilor.*

Acest important organizm internaţional şi-a trădat slăbiciunea încă din anii trecuţi, cind n'a putut opri două războae: dintre Peru şi Bolivia, şi dintre China cu Japonia. In aceste două cazuri, „agresiunea" şi „faptul îndeplinit" s'au situat deasupra „securităţii colective".

Erau însă cazuri depărtate, care nu angajau direct Europa. Şi deaceia Soc. Naţiunilor şi-a putut păstra prestigiul.

Cu totul alta este situaţia in ce priveşte războiul italo-abisinian şi problema Rhenaniei.

*

Când s'a produs agresiunea italiană în Etiopie, Soc. Naţiunilor n'a putut să-şi împlinească misiunea, pentrucă n'a vrut Franţa.

Când trupele germane au pătruns în Rhenania, nesocotind tratatele, Soc. Naţiunilor n'a putut să-şi împlinească misiunea, pentrucă n'a vrut Anglia.

Şi pentruce Franţa şi Anglia s'au purtat, respectiv, aşa cum s'au purtat?

Pentrucă amândouă au înţeles o Societate a Naţiunilor care să le garanteze strict, interesele lor. Când aceste interese au început să difere de misiunea ideală a Forului dela Geneva,—a izbucnit criza fleţiunei denumită „securitate colectivă".

*

Cu tot pactul Soc. Naţiunilor, Franţa a văzut că îşi asigură mai bine interesul naţional, dacă revine la vechiul sistem al alianţelor. Şi a încheiat o alianţă cu Italia, prin care a garantat interesele acesteia în Africa, şi i-a făcut promisiuni în ce priveşte situaţia în Europa centrală. Totodată Franţa a încheiat pactul cu Rusia.

Anglia s'a alarmat şi a aruncat o privire favorabilă spre Germania; ba a încheiat un acord naval cu Reichul.

Iar atunci când a izbucnit conflictul anglo-italian (pe chestia abisiniană) Franţa s'a aranjat de partea Italiei.

Şi cînd s'a deschis problema Rhenanã, Anglia s'a arătat favorabilă Germaniei.

S'a ajuns astfel la un punct care dovedeşte că Societatea Naţiunilor nu poate juca un rol practic, *iar existenţa ei abea mai atârnă de un fir de aţă!*

Atât de puţin poate decide Soc. Naţiunilor, încât Mica Antantă nici n'a mai făcut apel la Geneva atunci când Austria a călcat tratatul de la St. Germain.

*

Conflictul grava anglo-italian (pe chestia abisiniană) urmează a se lămuri în afara Societăţii Naţiunilor.

Cum se va lămuri,—încă nu se poate prevedea. Dar trecem prin momente primejdioase.

Şi alte momente tot atît de primejdioase, ne aşteaptă într'un viitor apropiat, când se va pune problema Austriei (Anschluss sau restaurare Habsburgică?; şi când Italia îşi va îndrepta privirile spre Europa centrală şi Balcani. Atunci va fi pusă la încercare şi soliditatea Micei Antante!

G.

Maestrul G. Enescu

despre Germania hitleristă

Marele nostru muzician, George Enescu, a acordat un interviw unui ziar din Paris; şi a declarat între altele:

„Nimic n'ar fi mai de dorit decât să vedem o lume

D-l G. ENESCU

in care ura şi discordia vor dispare.

Cu atât mai mult cu cât astăzi, una din ţările cele mai civilizate din lume a păşit **pragul unui păcat atât de groaznic.**

Germania de azi, atât de redusă din punct de vedere artistic, e departe de a aminti adevărata nobleţe a acestei rase. Nu recunosc în Germania de azi nimic din măreţia celor ce au sfinţit geniul omenesc în secolul trecut.

Asta nu înseamnează că poporul german s'a schimbat, — nu, ci a intrat cu ochii în lumina unui soare fals, care i-a luat vederea.

O politică nenorocită a ştiut să insiste asupra „amorului propriu" german, într'un sens ce a adus lucrurile în starea lor de azi...

...Şi amorul propriu e un sentiment cu aceiaşi origine şi irascibilitate ca şi iubirea sau gelozia.

Situaţia morală în care s'a ajuns azi în Germania, e departe de postulatele adânci ale creştinismului sau ale ori cărei alte religii dumnezeeşti" a încheiat maestrul Enescu.

Din toată lumea

Monetele false

Unele ziare (informate chiar din cercurile Ministerului de Finanţe) au început să dea alarma cum că monetele de 100 lei sânt falsificate pe scară întinsă; iar falsificarea e atât de perfectă încât publicul nu mai poate deosebi banii răi de cei buni.

Se mai afirmă că monetele sânt falsificate într'o ţară străină (nu se spune care ţară), şi apoi introduse la noi.

Faţă de această situaţie, se propune soluţia de a se face o nouă emisiune de monete a câte 100 lei.

Aici e aici!

Se ştie că atunci când se face o emisiune de monetă, Statul capătă o cotă apreciabilă şi astfel îşi sporeşte venitul bugetar.

Statul — slavă Domnului! — are nevoe de parale. Şi avem impresia că, din această cauză se face tapaj pe chestia banilor falşi, — ca o pregătire pentru o nouă emisiune!

Cu sistemul acesta, vom ajunge să schimbăm moneta în fiecare an...

Expediente, care nu vor putea duce la nimic bun!

Tradiţie

Printre tradiţiile care se respectă cu sfinţenie în Anglia, e una foarte curioasă.

In fiecare seară, la ora 8 precis, pastorul satului Sibson, trage clopotele vechei biserici.

Acum o sută de ani, un ţăran se rătăcise prin mlaştinele din împrejurimi. El fu salvat graţie clopotniţei care îi indicase drumul. Recunoscător, omul a lăsat prin testament un teren de 20 de hectare, de venitul căruia să se folosească parohia. In schimb, el ruga ca în fiecare seară la ora 8 să se tragă clopotele.

Deatunci, pastorii din Sibson încasează în fiecare an această rentă, şi—conştiincioşi,—ei continuă să respecte voinţa testatorului.

Spionajul

Serviciul de spionaj italian, are şi el un Lawrence, în persoana Contelui della Porta. Se spune că acesta e un personaj misterios, în vrâstă de aproape 40 de ani, şi care ar fi pregătit încă de mult, planul de atac italian asupra Abisiniei. Tot el ar fi mijlocit trecerea Rasului Gugsa de partea italienilor.

Succesul tuturor luptelor se datoreşte în bună parte misteriosului conte care e de o inteligenţă şi viclenie extraordinară...

Se mai spune că acest conte della Porta, ar avea la rândul lui o mulţime de spioni in anturajul apropiat al Negusului...

Insă legendele circulă cu uşurinţă, mai ales în timpurile de astăzi...

Divors tîrziu

Acum şase luni, soţii Shely şi-au sărbătorit nunta de aur in oraşul San-Francisco (America).

Zilele trecute, doamna Shey care e în vrâstă de 73 de ani, a intentat acţiune de divors, cerând să fie despărţită de bărbatul ei (86 de ani) pe m o t i v că e crud, brutal, sarcastic şi... ştrengar!

După o jumătate de veac, doamna Shely şi-a dat seama că nu mai poate trăi cu soţul ei. Constatare cam tîrzie!

Pelerinagiile la Mecca

Până acum câţi-va ani, pelerinagiile la Mecca nu se făceau decât cu ajutorul cămilelor. Ceva mai târziu apărură primele automobile în cetatea sfântă. Credincioşii musulmani au protestat cu dârzenie contra acestor vehicule moderne.

Iată însă că nici automobilele nu mai sunt la modă.

Decurând, un ar nepotul regelui din Egipt, prinţul Abbas Khalim, a plecat la Mecca, în pelerinagiu, cu un avion..

„Spre disperarea bătrânilor credincioşi ai lui Mohamed!

Civilizarea Abisiniei

O agenţie de presă italiană anunţă că opera civilizatoare săvîrşită de Italia în teritoriile ocupate din Abisinia, înregistrează frumoase succese. Astfel, în Eritreea s'au făcut 2310 kilometri şosele moderne pavate şi prevăzute cu toate lucrările necesare; 1114 poduri, dintre care 451 de piatră şi ciment, 283 de fier şi 425 de lemn.

In Somalia s'au construit 1230 kilometri de şosea.

Agenţia respectivă nu pomeneşte însă nimic despre numărul abisinienilor trecuţi în lumea cealaltă graţie... civilizaţiei italiene!...

Punctul nevralgic

Vederi de pe lacul Tsana din Abisinia, — punctul nevralgic al conflictului anglo-italian.

Din acest loc pornesc isvoarele Nilului de care depinde întreaga fertilitate a Egiptului. Italienii au ajuns la Lacul Tsana şi îşi manifestă intenţia să rămâe stăpâni acolo. Insă prin aceasta ar avea la discreţia lor, interesele engleze din Egipt.

Acesta-i temeiul principal al conflictului anglo-italian, care poate duce la consecinţe grave.

„Rodia de Aur" la Teatrul Naţional

Ce ne spune Directorul de scenă şi pictorul scenograf, în jurul acestei premiere originale

Mâne Marţi, 21 Aprilie a. c., Teatrul Naţional va juca cunoscuta fantezie dramatică ***„Rodia de Aur"*** a d-lor Adrian Maniu şi Al. O. Teodoreanu, **operă reprezentată cu succes nedezminţit pe toate scenele oficiale din ţară.**

Piesa talentaţilor autori a fost pusă în scenă de dl. *George Mihail-Zamfirescu*, care a ţinut să-şi reia activitatea la teatru cu această operă dramatică valoroasă, iar decorurile au fost lucrate de dl. *Th. Kiriakoff.*

Pe lângă interesul pe care il oferă, pentru ieşenii în deosebi, premiera unei fantezii

G. M. ZAMFIRESCU

dramatice semnată în colaborare de unul din cei mai răsfăţaţi literaţi moldoveni, premiera de Marţi seara ne va oferi şi una din cele mai frumoase montări, datorită colaborării Zamfirescu Kiriakoff, montare pe care, cei ce au asistat la ultimile repetiţii o socot cu mult superioară ca technică, ca inventivitate şi interpretare, montării dela Bucureşti. Cum s'a depus o muncă cu totul excepţională, nu am putut să stăm de vorbă, separat, cu cei doi realizatori ai premierii de Marţi seara. Cu mare greutate, am putut să le smulgem în fugă, domnilor Zamfirescu şi Kiriakoff câteva cuvinte lămuritoare pentru cititorii noştri.

*

TH. KIRIACOF

— „Pentru scriitorul Teodoreanu şi pentru colegul meu, Directorul de Scenă Zamfirescu, care îşi face intrarea în teatru, după maladia ce l'a ţinut atâta timp departe de noi, am lucrat cu plăcere schiţele şi am depus toată munca pentruca ele să fie realizate în trei decoruri

Continuarea în pagina 2-a

Biblia a spus adevărul

Impresionantele rezultate ale cercetărilor arheologice

Biblia, — această carte a cărţilor, ni se prezintă sub trei înfăţişări, bine lămurite: *istorică, literară şi religios-morală.* Prima a fost, multă vreme, contestată refuzându-se a i se da crezare, pe motiv c'ar cuprinde date şi evenimente neverosimile. Unii adversari, ai Bibliei, au invocat pretenţiunea curioasă că ea ar trebui să fie manualul tuturor ştiinţelor omeneşti, ceeace pentru noi constituie o adevărată absurditate. Biblia are alt scop. Dar dacă, în treacăt, înregistrează lămuriri referitor la origina Universului şi a omului, amănunte cu privire la vieaţa socială şi politică, cultură şi barbarie, războaie şi nume de popoare,— toate aceste relatări *sunt verificate şi corespund întocmai.*

In decursul vremii s'au făcut săpături arheologice, în ţinuturile unde au trăit acele popoare cu mii de ani înainte de epoca noastră, cari au avut darul să pună la punct toate obiecţiunile şi atacurile amintite mai sus.

In deosebi, în timpul din urmă (1924—1934) explorările efectuate, în pământul biblic, au scos la iveală lucruri şi fapte, deosebit de importante din punct de vedere arheologic şi istoric, în legătură cu Biblia.

Iată, de pildă, un document ce-l reprezintă cartea recentă intitulată: „Biblia a spus adevărul", alcătuită de Sir Charles Marlon, apărută întâi în englezeşte şi apoi şi'n franţuzeşte. In această lucrare, serioasă şi minuţioasă, la care s'adaugă 18 fotografii şi 4 hărţi, sunt cercetate şi controlate faptele istorisite, în Pentateuhul lui Moisi şi'n cartea lui Iozua, la lumina rezultatelor obţinute de săpăturile decurând făcute în Palestina, Siria, Egipt şi Mesopotamia. Civilizaţiile vechi şi uitate renasc din cenuşa lor şi cercetările migăloase *vin să confirme, în totul, adevărul istorisirilor biblice*, până'n cele mai mici amănunte.

Capitolele consacrate Ierihonului, a cărui distrugere se fixează la anul 1400 înainte de Hristos (dată contestată de mai mulţi savanţi şi fixată de ei către an. 1250) sunt de cel mai mare interes.

Autorul se mai sileşte să dovedească că, în Palestina, imediat după epoca lui Moisi, era în uz o scriere alfabetică cu ajutorul căreia au fost scrise primele 6 cărţi ale Bibliei. Mai mult încă. In urma descoperirilor privitoare la oraşul Ur, patria lui Avraam şi a Şarei, Sir Ch. Marston conchide că aceşti străbuni ai poporului ales nu numai c'au cunoscut scrisul şi cetitul, dar că în copilăria lor „şi-au bătut capul cu ecuaţiile şi extragerea rădăcinilor pătrate şi cubice, ca şi şcolarii de astăzi".

Cu alte cuvinte, istorisirile vieţii lui Avraam au fost scrise în epoca corespunzătoare acestor evenimente.

*

In privinţa politeismului şi a monoteismului, Dr. Langdon, unul dintre fruntaşii arheologi ai timpului, afirmă: „In religiunile sumeriană şi semitică, monoteismul a precedat politeismul. Monoteismul a fost religiunea celor dintâi oameni, aşa cum mărturiseşte şi Biblia".

Suntem adânc mişcaţi că adevărul dumnezeesc s'a ridicat, din ruine uitate de veacuri, teşind la lumină, deasupre pământului, ca să strige şi să proclame tuturor îndoilnicilor că: „Biblia a spus adevărul"!

Pr. Corneliu M. Grumăzescu
profesor secundar

Cetiţi în pag. IV-a
ULTIMA ORA

Suferințele sunt grozave, parcă ați avea capul pe nicovală.

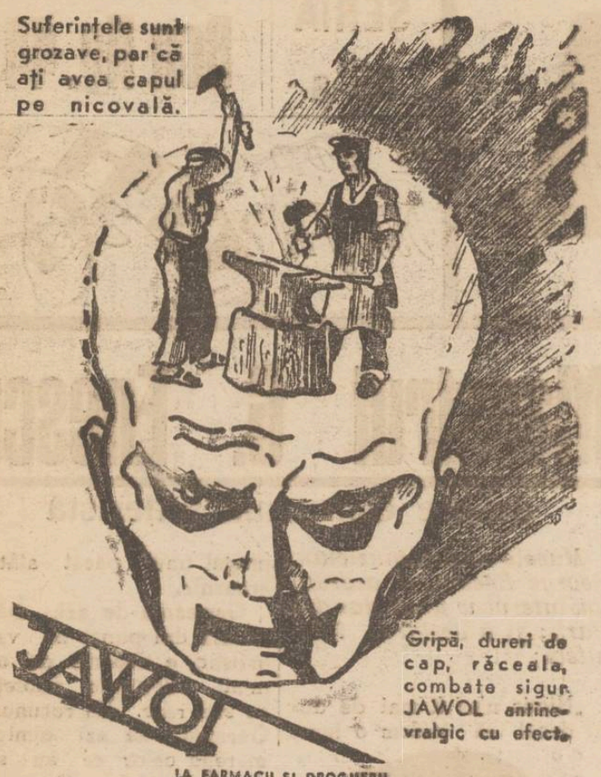

Gripă, dureri de cap, răceală, combate sigur JAWOL antinevralgic cu efecte.

JAWOL

LA FARMACII ȘI DROGUERII

Biroul Technic

Nagler & Weiss

Iași Str. Păcurari 3 Telefon 181

Complect asortat cu materiale și accesorii pentru instalațiuni electrice și sanitare.—Vinde cu prețuri excepțional de reduse. Execută instalații de apă și canal. Oferte la cerere.

Vinul Tonic nutritiv

al Farmaciei Curței Regale Frații Dr. Konya

Conține principiile active din Kola și Coca, quarana și cacao în vin de Malaga.

Se recomandă în:

Surmenaj fizic și intelectual; lipsa de poftă de mâncare, anemie; debilitate; convalescență; afecțiuni cardiace și maladii nervoase, ca tonic și reconstituant.

Depozit general: Farmacia Curței Regale

Frații dr. Konya S-sor Dr. Grozea Iași

Unde nu se află se trimite cu ramburs prin poștă

Se predă imediat

din cauza plecării

în centrul orașului Cernăuți

în condițiuni avantajoase un magazin de coloniale și specialități de cafea complect aranjat cu mobilier modern, cu sau fără marfă cu o clientelă intensă bine formată. Oferte la ziar sub *avantajos*

Mari avantaje pentru călătoria în Palestina cu ocazia

Expoziției din Tel-Aviv și al Congresul Medicilor Evrei

Informații detaliate și înscrieri la

O. R. T.

Organizația Română de Turism S. A. R

Reprezentanța Serviciului Maritim Român

Iași, str. Lăpușneanu No. 20. Tel. 120

Pentru sezonul de primăvară

Nasturi, bucle, agrafe, ultimele noutăți extrem de ieftin vinde

Mag. LA MARCU

STR. CUZA VODĂ 3

vis-a-vis de Farmacia Jelea)

TESTA

SUPRIMĂ DUREREA

Antinevralgic neîntrecut

MIGRENE - RĂCELI - FEBRĂ

=DURERI DE DINȚI=

REUMATISME - JUNGHIURI

RENTA ÎNZESTRARII

Renta consolidării, Bonuri de Impozite, Titluri Urbane Iași și orice efecte și acțiuni, cumpără și vinde BANCA

EM. MARCOVICI

IAȘI

Str. Ștefan cel Mare 15

la cursul Bursei din București.

Stăm la dispoziția Onor. publicului cu orice informațiuni de Bursă în mod cu totul gratuit.

Doctor Emma Stein

fost medic Secundar al Clinicei Dermato-Sifiligrafice

Boli interne de femei

Venerice - Sifilis

Consult. 3—6

Tel. 736 *Căpitan Păun 4*

Dr. GANCEVICI

consultă

BOLI DE PIEPT

str. Lăpușneanu No. 19

între orele 1—4 p. m

CINEMA SIDOLI Astăzi

Spionaj în Dardanele

O realizare senzațională a cărei acțiune se petrece în Constantinopol în timpul războiului, cu FRITZ KORTNER

Al doilea film

Trăesc pentru a iubi

AVIZ

Subsemnata Elena Tăutu proprietara moșiei Ciocârlești jud. Vaslui aduce la cunoștință celor interesați că pentru ori ce vânzare de cereale sau ori ce chestiuni relative la moșia mea, urmează a mi se adresa mie personal, întrucât n'am instituit nici un procurator în această privință *Elena Tăutu*

Sinagoga Rabin Reines

str. Palat 2 colț cu Ștefan cel Mare 68, local spațios și elegant amenajat, oficiază cu nunții religioase cu prețuri modeste, iar pentru populația săracă gratuit. Doritorii se vor adresa la dl. I. Reines, secretarul comitetului sinagogei, str. Palat 2.

Raze, Unde-Scurte Diathermie

DOCTOR

Gr. A. Dimitriu

Asistent universitar

Specialist în Boli de PIELE SIFILIS, VENERICE

Str. Lăpușneanu No. 3:

Etajul II

Cons. 2—4 și 6—8 p. m.

DOCTOR

A. SOCOLOVSCHI

fost asistent la Spit. Colentina

Specialist în boli și operațiuni de **NAS, GÂT și URECHI**

Inhalație cu ozon (electr.) electroterapie, raze, inalații frecvență

Cons. 8½—9½; 12—2; 4—7

Iași str. Cuza Vodă 42

DOCENT DOCTOR

GH. PLACINȚIANU

Chirurg primar

Ginecologie și obstetrică operatorie

Cons. 3—5 p. m.

Aleia Alexandri 5

(Dr. Negel)

DOCTOR

A. Dascăl

Boli interne

Venerice și Sifilis

Tratamentul blenoragiei la barbați și femei.

Diathermie urologică și generală.

Consultații și tratamente 7½—10 a. m. și 2—9 seara

Duminica 9—12 a. m.

Iași, str. Cuza Vodă 42

vis a vis de Camera de Comerț

DOCTOR

Corneliu Stoian

Genito-urinare, sifilis, venerice

Consultații 6—8

strada I. C. Brătianu 58

Cei slăbiți de boală fără poftă de mâncare luați VinTonic Dr Beceanu *Vitamine Kola fosfor fer*

Marca de calitate

preferată pentru

Ciorapi și Lingerie

IAȘI Str. Ștefan cel Mare No. 11

SCRINTITURI, CONTUZIUNI

„DE CE SĂ SUFERIȚI? APLICAȚI LINIMENT DOCTOR SLOAN — DUREREA SE OPREȘTE NUMAI DECÂT"

Nici un remediu nu se poate compara cu Liniment Doctor Sloan pentru a goni durerea, și este suficient de o singură aplicație pentru a obține o ușurare de neînchipuit. Aveți grijă să se afle întotdeauna un flacon la îndemână. Liniment Doctor Sloan este excelent pentru a înlătura pericolele de reumatisme, lumbago, sciatică și dureri de șale precum și durerile ce o însoțesc. **Nu luați droguri căci riscați să vă stricați organismul** — atacați durerea prin **aplicarea externe** pe locul chiar unde se simte. Întrebuințați deci Liniment Doctor Sloan când suferiți de dureri musculare sau nervoase; el pătrunde imediat și gonește durerea.

LINIMENT DOCTOR SLOAN

SUPRIMA DUREREA

La Farmacii și Droguerii

Flaconul mic Lei 35.

Flaconul mare format economic Lei 60.

x DR. BRENER specialist mamoș, boli de femei. Cons. 2—6 d. a. Str. Banu.

Rătăcirea religioasă în nordul Moldovei

Stilismul este o vastă înșelăciune

Vinovăția unor politicieni fără scrupule

- Concluziile anchetei noastre -

Relatările noastre asupra rătăcirei stiliste, au stîrnit — cum era și firesc — interes deosebit în lumea clericală precum și în rândurile norodului credincios.

Din ancheta noastră s'a putut vedea limpede că problema stilistă este vânturată de către călugării caterisiți și imorali care, în acțiunea lor nefastă, întrebuințează orice mijloace pentru a stoarce bani dela oamenii naivi.

Denaturând dogma creștină, profanând odoarele sfinte și aducând injurii grave episcopilor și preoților,—conducătorii stiliști și-au acumulat averi fabuloase pe care le irosesc în chefuri, plimbări costisitoare în străinătate, desfătări trupești etc.

Stilismul, deci, prezintă pentru călugării caterisiți o sursă de trai ușor și îndestulat.

Spre a-și putea cineva închipui cât cheltuesc acești călugări, credem că este deajuns să amintim că „episcopul" Glicherie a tocat suma de 1 milion și jumătate lei într'o călătorie în străinătate!

Deasemenea sântem informați că vânzarea locurilor în Rai a umplut chimirul lui Glicherie și al tovarășilor săi, cu câteva milioane lei!

In fața înșelăciunii stiliste, ne-am pus întrebarea:

Cum de se poate îngădui ca sub ochii autorităților, călugări coterisiți să dezlănțuie o adevărată anarhie în biserică și atâta imoralitate în popor?

Răspunsul la această întrebare ni-l dă un Prelat care, cu durere în suflet, a găsit.

Ciliorii bisericii stiliste sânt unii politicieni!

Și pentru a confirma acest trist adevăr, vom adăoga că autorizația pentru ridicarea primei biserici stiliste în eparhia Moldovei, a fost obținută de un fruntaș politic din jud. Neamț.

„Opinia" totdeauna a arătat pericolul ce-l prezintă pentru biserică, amestecul politicei de partid.

Sânt destule dovezi că mișcarea stilistă este sprijinită de unii politicieni. Totuși, nu auzim,—decât în cazuri izolate, — glasul vreunui cleric contra politicei în biserică.

Stilismul nu este decât o rătăcire a capetelor slabe și o excrocherie a călugărilor caterisiți și imorali. Totuși există politicieni care, — în goană după voturi — sprijină această rătăcire, în paguba Bisericei strămoșești.

GRIGORE SPIRU

Se suspendă din nou mandatele de arestare ale agricultorilor

In urma unei dispoziții a ministerului de justiție, mandatele de arestare emise împotriva agricultorilor au fost suspendate până la 15 Noembrie 1936; — aceasta pentru a nu-i împiedica dela munca agricolă.

Beneficiză de această păsuire numai acei ale căror mandate n'au mai fost suspendate.

Decorarea unui magistrat ieșan

Valorosul magistrat ieșan d. consilier Simion Pop, titularul cabinetului 4 de instrucție, a fost decorat cu ordinul „Coroana României" în gradul de Cavaler.

Înalta distincțiune a fost conferită magistratului ieșan de M. S. Regele Carol și transmisă prin ministerul de justiție.

E o distincțiune bine meritată în împrejurări similare.

Presa străină despre Pirin - Planina

volumul d-lui G. Topîrceanu

Marele ziar *„Prager-Presse"*, ocupându-se de *„Pirin-Planina"*, scrie:

„Ultimul volum al d-lui Topârceanu povestește întâmplările autorului în timpul războiului. Fapte impresionante, când tragice, când comice. In țară dușmană, în lagărele inamice din munții Bulgariei, Topârceanu a învățat să cunoască afinitățile dintre popoare. Observă astfel înrudirea sufletească dintre țăranul bulgar și cel român".

Ce s'a discutat

la ședința Executivei Federației Asociațiilor studențești sioniste din Romînia

Primim următoarele, cu rugămintea de a le publica:

Executiva „Federației Asociațiilor studențești sioniste din România", a ținut ședința sa trimestrială la Iași. Au participat delegați din partea tuturor Societăților stud sioniste din România.

In cerc restrâns s'a discutat referatul d-lui av. Tuly Rosenthal din București, asupra scopului și realizărilor acestei federații, în cei 6 ani de activitate.

D-nii I. Mendelsohn și ing. Buchman, din partea Comunității israelite au promis tot concursul pentru realizarea programului studențimii sioniste.

Nu s'a hotărât nici un fel de unificare a asociațiilor evreo-române, ci un coleg din București a referat despre tratativele de unire între U. E. S. E. și A. G. S. E. la București, tratative pornite sub patronajul Asoc. titraților „Unirea", din București. Apoi s'a discutat principial unirea și s'a votat următoarea resoluțiune:

„Executiva F. A. S. S. R. găsește necesară creiarea frontului unitar studențesc evreesc și cere Asoc. U. E. S. E. să continue tratativele de unire cu A. G. S. E."

x D-na Catinca Municanu din str. Inundați 19, a reclamat parchetului pe concubinul ei d. Gh. Iliescu, care a alungat-o din casă, amenințând cu un cuțit.

Se cercetează.

x In urma reclamației d-lui Const. Cornea, funcționar c. f. r. în gara locală a fost trimis în judecată pentru abuz de încredere d. Alex. Melenciuc, originar din Bălți.

„Rodia de Aur"

la Teatrul Național

(Continuare din pagina I-a)

adecvate admosferii de poveste din piesa d-lor Păstorel Teodoreanu și Adrian Maniu.

Prima replică, după cum vedeți a fost a pictorului scenograf.

*

— „Amicul Fedia Kiriakoff avea de mult nostalgia unui succes care să egaleze realizarea montării de acum doi ani din „Taifun" — montare ce a fost unanim aplaudată dela primul până la ultimul spectacol. Acum ca și atunci și-a pus în joc tot talentul, toată ambiția și toată competența, ca să pregătească pentru piesa confraților Teodoreanu și Maniu un decor din toate punctele de vedere minunat".

La această replică a Directorului de Scenă, fără îndoială că d. Kiriakoff a ținut să facă precizări nu mai puțin interesante".

*

— „Technica montării și interpretarea „Rodiei de Aur" este opera colegului Zamfirescu; și dacă eu am făcut decoruri frumoase, directorul de scenă a știut să le pună toată frumusețea în valoare...

*

— „...cu atât mai mult că domnul director al Teatrului nu a precupețit nici un sacrificiu material—ne răspunde dl. Zamfirescu. „Rodia de Aur", va fi înscrisă în repertoriul permanent al Teatrului Moldovenesc, și s'a ambiționat să lase celor ce vor veni, un spectacol bine armonizat din toate punctele de vedere. Piesa d-lor Al. O. Teodoreanu și Adrian Maniu—continuă dl. Zamfirescu — este bine cunoscută și și-a trecut toate examenele, pe diferite scene din țară, ca să mai albă nevoie de elogiul meu. Tot ce pot să spun ar fi că „Rodia de Aur" este una din cele mai bune, dacă nu cea mai bună feerie a repertoriului românesc.

Colaborarea unui umorist fin de talia d-lui Păstorel-Teodoreanu și a unui poet subtil ca d-l Adrian Maniu, au realizat o operă dramatică sortită să rămână. Versul, cum era și firesc, e minunat, iar fantezia amândurora, ne poartă prin adevărate țări de vis, dar fără să fie uitate câteva din adevărurile eterne ale vieții. Din acest punct de vedere, spectacolul cu „Rodia de Aur" va fi ascultat cu un interes egal, de cei maturi, cât și de tinerii spectatori. Nu vorbim despre montare—deoarece cuvântul, în această privință, rămâne să fie spus de cei în măsură.

Am câteva cuvinte de laudă pentru interpretare, care va fi asigurată de întreg personalul artistic al Teatrului. In fruntea distribuției este d-na *Any Braeschi*, care a mai jucat rolul și spune versurile cu mult talent.

Impăratul este d-l *Bruno Braeschi*, cu toată prudența de rigoare, Măscăriciul Vălătuc va fi d-l *G. Sion*, unul din cei mai buni comediani din tânăra generație; iar Tugomir, eternul Făt-Frumos al basmului românesc, este interpretat de d-l *C. Mitru* care a avut prilejul în cursul acestei stagiuni să-și valorifice calitățile deosebite. Cei doi țigani, sunt jucați de d-nii *Paul Varduca* și *Remus Ionașcu*, cu tot hazul inerent situațiilor de comedie; iar d-l *Gică Popovici* va fi un Paharnic Aluna bătrân și sfătos și nu arare ori bun de glume.

Rolul vrăjitorului Akor-Bakar a fost încredințat d-lui Sava, iar dl. *C. Protopescu* va juca pentru întâia oară un rol de vrăjitoare. Firește Voevodul Piticilor are șansa să fie realizat de o actriță cu experiența și cu talentul d-nei *Măricara Davidoglu*; iar d-lui *Șubă* i-a revenit un alt rol de bețiv, de astădată un bețiv cu identitate în legendă și foarte mult simpatizat de dl. Păstorel Teodoreanu.

In restul distribuției d-rele Felicia Teodorescu, Silvia Botez, Elena Foca și domnii N. Grosariu, L. Lascar, Ciubotărașu, Vivoschi, Dăncinescu, N. Venieș, P. Stănescu, la care adăogăm neîndoios toate elementele tinere ale Personalului nostru artistic și întregul corp de figurație.

*

— Pardon, domnule—intervine Dl. Kiriakoff, carecum supărat.—nu înțeleg de ce nu vrei să vorbești și de simpatiile mele Rolul Piticului Statu-Palma este jucat de *Raluca Zamfirescu*, care va dansa și în baletul piticilor și în baletul zânelor; iar cel mai mic dintre pitici, un copil de trei ani, va stârni tot hazul prin talentul lui de dansator.

Personal mi-e așa de drag încât sunt sigur că va fi senzația spectacolului!"

*

Cu aceste cuvinte, convorbirea a luat sfârșit. Spectacol de mare montare, „Rodia de Aur" s'a bucurat de concursul D-nei Comănescu, care a aranjat baletele și al d-lor Nosec și Vasiliu care au aranjat muzica de scenă. In actul ultim D-ra Florica Paloș va cânta romanța „Rodiei de Aur"...

REX.

x Pentru „Monitorul Oficial" orice fel de publicații se primesc la ad-ția ziarului.

IN FIECARE ZI

otrăvurile se acumulează în organism

Şi noi trăim fără să ne păzim. cu încetul, bolile se instalează, cuprind organismul îl mineează: când ne dăm seama mai totdeauna este prea târziu pentru a repara stricăciunile.

Cât este mai înţelept de a goni în fiecare zi aceste otrăvuri şi de a ne feri astfel astel de miile de rele cari ne pândesc, reumatisme, gută, piatră, eczeme, obesitate, astmă, sciatică, hemoroizi, arterioscleroză, congestie, apoplexie.

Urodonal luat zece zile în fiecare lună pune pe fugă otrava urică şi împrospătează organismul: să nu neglijăm de loc această înţeleaptă precauţiune.

URODONAL

evită intoxicaţia organismului

La farmacii şi droguerii — ESTE UN PRODUS CHATELAIN MARCA DE INCREDERE

DACĂ VĂ INGRIJIŢI

de sănătatea Dvs. şi doriţi să luaţi un purgativ, care să aibe un efect sigur şi uşor, cereţi ARTIN. ARTIN este purgativul cel mai bun şi cel mai modern, o adevărată comoară a ştiinţei medicale.

Artin

CARMOL

CEA MAI BUNĂ FRICTIUNE

PREVINE şi COMBATE

RACEALA GRIPA

DURERILE REUMATICE

Un dosar impunător

Nu e vorba aci despre un dosar de tribunal cu acte compromiţătoare şi de învinovăţire pentru inculpat, ci dimpotrivă, e vorba de imensul număr de acte şi scrisori de mulţumire pentru binefacerile preparatului „Gastro D.", care în decurs de aproape doi ani au format un dosar impunător. Farmacia Thoiss din Bucureşti, Calea Victoriei 124 care reprezintă acest medicament la noi în ţară, cât şi în toată Europa, se mândreşte că a putut alina şi vindeca mii şi mii de suferinzi cu ulcere stomacale şi intestinale, cu boli de rinichi şi fixat, cu hiperaciditâţi, şi suferinzi de grave dureri de cap şi nervozităte. Pentru a fi la îndemâna oricui „Gastro D.", se expediază contra ramburs de lei 130, când suferinzii locuesc în provincie.

Nu risipiţi banul...

CÂŞTIGAT CU TRUDĂ

refuzaţi cu hotărâre becurile inferioare cari consumă mult curent.

CEREŢI BECURI

TUNGSRAM

cari vă economisesc curent şi dau lumină bună!

x Aflăm că Joi 23 crt. se va celebra la Botoşani căsătoria religioasă a d-rei farmaciste Rosy Wittinig, din Botoşani, cu d. Dr. Ş. Iancu din Podu-Iloaei.

Cu începere de mâine...

Repetatele noastre articole despre minunatele efecte ale vinului şi siropului „Tonoglobine Irradié, au găsit un larg ecou în lumea suferinzilor de toate vârstele. Această bună primire şi încredere acordată tonicului „Tonoglobine Irradié" **ne îndeamnă să dăm publicităţii o seamă de aprecieri elogioase venite din partea medicilor, care, pe temeiul compoziţiei „Tonoglobinei", au recomandat-o pacienţilor lor obţinând rezultate dintre cele mai fericite.**

Aceste preţioase mărturii au drept scop să determine în special părinţii să administreze copiilor lor acest reconfortant al organismului, acum, la începutul primăverii, când corpul e debilitat şi când răcelile şi bolile molipsitoare îi pândesc şi-i răpun.

Căci primăvara e anotimpul cel mai înşelător, şi cel mai primejdios, atât pentru copii, pentru adulţi cât şi pentru oamenii în vârstă. Cine trece cu bine primăvara, poate spune că a scăpat din cea mai grea epocă a anului şi că numai are să-i fie teamă de boală.

Deci cu începere de mâine...

Organizaţia ţărănistă din Iaşi

dezaprobă formal felul cum se constitue Societatea Apelor

Şi se angajează a reexamina întreaga chestiune

Biroul partidului naţional-ţărănesc din Iaşi, examinând, în şedinţele din 17 şi 18 Aprilie, legea, statutul şi prospectul de emisiune al societăţii apelor, a hotărât să dea publicităţii următorul comunicat:

„Partidul naţional-ţărănesc a fost primul care a ridicat, încă cu mulţi ani în urmă, chestiunea apei la Iaşi.

In timpul guvernării sale, el a făcut toate cele necesare pentru a pregăti soluţionarea eficace a ei, studiind complect chestiunea şi a păşit la realizări tehnice care au asigurat rezervele zilnice trebuincioare unei mai bune stări higienice a oraşului şi locuitorilor.

Mai mult încă, s'a arătat hotărât a ajuta orice alt partid la desăvârşirea lucrărilor începute şi deaceia d. senator Alfons Herovanu a acceptat să pună la dispoziţia actualei administraţii comunale atât studiile deja făcute, cât şi întreaga d-sale competenţă.

Partidul naţional-ţărănesc constată însă cu indignare, că liberalii aplică şi la Iaşi politica lor de acaparare a bunurilor publice, după cum au procedat în atâtea alte ocazii, cu terenurile petrolifere, gazul metan, băncile cooperatiste, subsolul minier, etc., încercând o îndrăzneaţă acaparare a exploataţiunei apei ieşenilor, în preajma plecării lor dela guvern, cu preţul unor noui şi grele sacrificii impuse oraşului nostru.

In urmărirea acestei politici, administraţia comunală liberală nu s'a dat în lături de a recurge chiar la denaturărea, prin omisiuni vădit interesate, a unor dispoziţiuni din lucrările comisiei juriştilor, care fixase de acord cu primarul textele definitive ale legii şi statutelor, suprimând în întregime acele prevederi care garantau cetăţenilor drepturile de control şi de sancţiune.

Partidul naţional-ţărănesc atrage atenţiunea opiniunei publice că înfăptuirea acestei noui societăţi liberale, implică grele sacrificii pentru comună şi locuitorii oraşului nostru:

Comuna rămâne definitiv deposedată, în folosul societăţii, de drepturile băneşti pe care le avea de încasat dela stat în sumă de peste o sută milioane;

Detentorii de numerar, unii ispitiţi de perspectivele atrăgătoare ale prospectului de emisiune, alţii siliţi prin ameninţarea că vor plăti apa mai scump, sunt expuşi la riscuri sigure prin eventualele lor subscrieri de acţiuni, pentrucă locuitorii Iaşului nu vor putea îngădui niciodată ca până şi apa să devină obiect de speculaţie capitalistă, iar cetăţenii oraşului nostru sărăcit sunt ameninţaţi să plătească pentru apă preţuri din ce în ce mai sporite.

Partidul naţional-ţărănesc denunţă opiniei publice că societatea liberală a şi făcut primul pas de opresiune a păturilor nevoiaşe, când promite în prospectul de emisiune că cei săraci, lipsiţi de mijloace pentru a subscrie acţiuni, vor plăti apa mai scump decât cei bogaţi, în măsură de a-şi da obolul acestei noui societăţi.

Deaceia, partidul naţional-ţărănesc respinge cu toată tăria această nouă afacere liberală, bazată pe acapararea bunului public de cea mai vitală necesitate, hotărăşte a veghia ca apa să nu fie transformată în mijloc de îmbogăţire a nimănui, şi se angajează a reexamina întreaga chestiune, trăgând la răspundere, la momentul oportun, pe toţi profitorii şi repunând pe cetăţeni în drepturile lor.

Pentru prevenirea exantematicului

Inspecţii sanitare la cârciumi şi cafenele

Pentru prevenirea epidemiei de tifos exantematic, d. dr. Berbeciu, medicul şef al circumscripţiei 4 sanitară, a făcut în cursul zilei de eri o minuţioasă inspecţie în tot cuprinsul despărţirei.

D. dr. Berbeciu, a vizitat toate stabilimentele comerciale, — cârciume, cafenele, brutării etc., dispunând pretutindeni măsuri sanitare.

In inspecţiile prin crâşmele şi cafenelele din dispărţirea d-sale, d. dr. Berbeciu a găsit numeroşi indivizi a căror higienă corporală lasă de dorit. Pe toţi aceştia, destoinicul medic i-a trimis la deparazitare.

Deasemeni a fost interzis comerţul ambulant din jurul pieţelor.

Până în prezent, situaţia sanitară în acea regiune se prezintă bine, din toate punctele de vedere.

7. DESS.

Luna Bucureştilor

Lucrările de amenajare în Parcul Naţional dela Băneasa

Vastul teren, până mai eri un câmp viran cu o minunată perspectivă, este azi sfârtecat de mii de muncitori ziua şi noaptea, sub conducerea d-lui Victor Ion Popa şi supravegherea technică a d-lui arh. Doicescu.

Peste tot, pământul este nivelat, iar panta care duce la lac, amenajată după cele mai noui cuceriri ale technicei.

Lucrul la pavilioane, este extrem de febril.

Pavilioanele Cehoslovaciei, Jugoslaviei şi României, vor fi aşezate în formă de potcoavă.

In faţa intrării principale va fi pavilionul regalităţii, în care se va sintetiza prin documente şi obiecte de valoare, trecutul Dinastiei Române.

In dreapta intrării va fi un grup de patru pavilioane, care va fi dominat de pavilionul cultural.

In primul pavilion vor expune micii industriaşi, în al doilea se vor expune obiecte în legătură cu asistenţa mamei şi copilului, pavilionul al treilea va fi destinat industriei casnice, iar ultimul va servi expoziţiei de covoare româneşti.

Intre aceste patru pavilioane, se va ridica marele pavilion cultural.

O interesantă inovaţie constitue faptul că fiecare sector va avea o „săptămână" a sa, cu care prilej se vor inaugura lucrările edilitare executate de edilii respectivi.

Aceste săptămâni vor fi astfel organizate:

9—6 Mai, sectorul I Galben; 17—25 Mai, sectorul III Albastru; 25 Mai — 2 Iunie, sectorul II Negru; 2—9 Iunie sectorul IV Verde.

Acest sistem original de inaugurare a lucrărilor, a produs un viu stimulent printre primarii de sectoare, cari s'au luat la întrecere, fiecare ţinând să prezinte cât mai multe realizări edilitare în cadrul „săptămânii" respective.

Iată câteva din cele mai importante lucrări edilitare ce vor fi inaugurate cu prilejul „Lunei Bucureşilor" din acest an: se va pune piatra fundamentală a noilor hale din Obor; se vor inaugura mai multe şcoli şi biserici, precum şi piaţa 8 Iunie.

Se vor inaugura apoi lacurile Băneasa, Herăstrău şi Floreasca.

x La biserica Sf. Dumitru-Balş, s'a oficiat Sâmbătă parastasul de 6 luni, în memoria regretatei d-ne Graţiela maior Călinescu, fiica d-lui Gr. Teodoru din localitate, decedată în floarea vieţii. A participat o asistenţă de elită.

Rubrica cinematografică

Cinematograful „TRIANON", a programat pentru săptămâna aceasta încă un film din seria celor sale achiziţii. E vorba de „Pasiunea mea" („Desire"), un film care se clasează în fruntea producţiilor americane din actuala stagiune. Filmul tratează viaţa unei vestite excroace, care până la urmă se purifică prin dragoste. In rolurile principale apare celebrul „duo-ul: Marlene Dietrich, Garry Cooper, Vestitul Ernest Lubitsch a regizat filmul, iar Hollander, autorul „Îngerului albastru", a compus muzica.

„IDOLI".—Viaţa plină de primejdii a spionilor internaţionali, a inspirat pe mulţi regisori şi a determinat filme de succes. Un astfel de film e şi „Spionaj în Dardanele", o realizare senzaţională a cărei acţiune se desfăşoară la Constantinopol în timpul marelui război. In rolul principal apare celebrul actor Fritz Kö tner, care a cunoscut frumoase succese în actuala stagiune. Al doilea film—„Trăesc pentru a iubi"—este o realizare muzicală şi ne aduce pe un nou cântăreţ, baritonul Evereth Marschall, dela opera Metropolitană din New York. Alături de el apare delicioasa Dolores del Rio.

„PHOEN X" ne prezintă un film francez: „Chemarea primăverii", realizat după cunoscutul roman al scriitoarei germane Vicky Baum. Acest film, care tratează problema raporturilor dintre bărbat şi femeie, a stârnit pasionante discuţii şi cronici elogioase, ori unde a fost prezentat. Interpretarea cuprinde pe Simone Simon, Jean P. Aumont, Sokoloff etc.

Al doilea film — „Ofensiva morţii" — tratează epopeea zguduitorului cataclism pe care l-a trăit omenirea în 1917.

„ROXY" ne readuce pe celebra vedetă Katherine Hepburn într'o producţie de mare anvergură: „Viaţă nouă" („A-lice Adams"). Filmul tratează viaţa unei fete sărace, care după multe necazuri şi decepţii sfârşeşte prin a cunoaşte fericirea mult aşteptată. Simpaticul actor Fred Mc. Murray o secondează pe Hepburn şi are o creaţie reuşită Al doilea film e o realizare senzaţională cu George O'Brien

Complectare: Silly Simphonie.

VG.

Declaraţii fiscale

In conformitate cu dispoziţiunile art. 6 din noua lege a taxelor de consumaţie, toate cantităţile de ţesături de orice fel, conţinând lână în proporţie de 20 la sută, fier laminat, sârmă, tablă şi articole de fontă pentru instalaţiuni igienice, aflate în depozit în afara fabricilor, ca şi cele existente în magazinele comercianţilor cu ridicata, la data de 1 Aprilie a. c., trebue declarate până la 30 Aprilie 1936 de deţinătorii lor la Administraţia de Constatare.

Declaraţiile vor fi apoi verificate de către organele de control ale Administraţiei.

Acei cari nu vor face declaraţia în termen, vor fi supuşi la o amendă de lei 1000-10.000, osebit de taxele cuvenite; iar acei care nu vor da de loc declaraţii, sau vor face arătări neadevărat, vor plăti o amendă egală cu încincitul taxelor taxe cuvenite produselor sustrase.

Informaţii

x D. Căpitan Anghelescu, comandantul pompierilor din localitate, părăseşte acest post pe ziua de 1 Mai, fiind pensionat. In locul vacant vine comandantul pompierilor din Galaţi.

x *Stârpirea furturilor.*— In vederea stârpirei furturilor, Soc. Gardianul complect reorganizată, primeşte noi abonamente cu despăgubiri în caz de furt prin spargere şi angajează noi achizitori, paznici şi încasatori, toate delegaţiile vechi fiind anulate, neavând dreptul de încasare de cât d-l căpit. în rez. M. Atanasiu, directorul societăţei.

Ori ce plată făcută alt cuiva, este nulă de azi înainte.

x Azi începe incorporarea tinerilor în termen, din contigentul 1936.

Mica Publicitate

DE INCHIRIAT în totul sau în parte, cu începere dela 23 Aprilie a. c, imobilul din Iaşi str. Mitropoliei 4, ocupat actualmente de şcoala Petru Rareşcanu.

A se adresa d-lui S. Herman, la clubul „Concordia" Piaţa Unirii No. 5 între orele 10—12 şi 4—6.

DE INCHIRIAT în plin centru, poziţia cea mai bună un apartament de 4 încăperi bun pentru locuinţă sau biurou şi una prăvălie mică. A se adresa la ziar.

DE INCHIRIAT în str. Vasile Conta 13 apartament compus din 4 camere, bucătărie, baie complect instalată—precum şi apartament compus din 3 camere luminoase în subsol şi acces la o pivniţă mare boltită. A se adresa propr. C. Steig, str. Trei Erarhi 9.

DE INCHIRIAT două camere cu antret şi bucătărie, apă, canal, camară rece şi camară pentru lemne cu lumină electrică în strada Trei Erarhi No. 2.

DE INCHIRIAT la etaj patru camere zugrăvite în ulei, soba de teracotă, baie instalată, antret, bucătărie, camară rece şi subsol.

A se adresa d-lui Arnold Weinrauch str. Anastasie Panu No. 18.

800 LEI LUNAR, apartament două camere, bucătărie, zugrăvit, oloit nou. Str. Vasile Lupu 39. A se adresa Liceul Ortodox.

DE INCHIRIAT 3 camere şi o bucătărie, vitraj, camară de lemne, pivniţă, apă, lumină, sau 2 camere şi bucătărie, camară de lemne etc. A se adresa str. Albinet 14 bis.

DE INCHIRIAT 1) Etajul II şi III din Hotelul Traian, în total sau parţial. 2) str. Cuza Vodă No. 20 apartamentul ocupat de D-na Iamandi compus din 4 camere parchetate cu baie şi atenanse. 3) strada Alexandri No. 5 trei apartamente a câte 2 şi 3 camere. 4) str. Arcului No. 17 întreg etajul III. 5) str. Zugravilor 19, 3 apartamente a câte 2 camere. 6) în Piaţa Cuza Vodă 3 (sub Continental) 2 prăvălii separate; 7) în str. Lăpuşneanu 32 (sub Palace) 2 prăvălii separate din care una ocupată de drogheria „Leul" şi alta fost ocupată de bodega „Canelus"; 8) Str. Berthelot 3, un apartament ocupat de dl. avocat I. Spotheim. A se adresa d-lui avocat I. Serafimi, str. Alexandri 3.

DE INCHIRIAT în str. Sit. Lazăr 20 un apartament la etaj: 3 camere, baie, bucătărie, odaie de servitori, parchet, teracotă, confort modern. La parter: 2 camere, bucătărie, a se adresa d-lui Ilie Mendelsohn, fabrica de oglinzi

DE INCHIRIAT depozit de lemne în str. Sărăriei No. 80. A se adresa alături la proprietar.

Citiţi „Opinia"

AZI LA Cinema PHOENIX

cu 8, 10 şi 15 lei

Chemarea Primăverii

realizat după romanul scriitoarei Vicky Baum interpretat de Simone Simon, Jean Aumont etc.

Al doilea film

OFENSIVA MORŢII

Epopeea zguduitorului cataclism din 1917

..când.. vă doare capul, luaţi DALIN

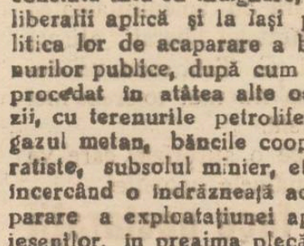

GRIPA

cu tot convoiul ei de neajunsuri: dureri de cap, de spate, de piept, febră, tulburări nervoase, trebue combătută cu un medicament care să fie antinevralgic, să coboare temperatura şi să calmeze nervii; aceste calităţi le are numai

NEVRALGINE JURIST

Eftin găsiţi numai la magazinul

„GHEMUL ROŞ"

Str. Cuza Vodă 58

Lingerie Adesgo Milanese
Ciorapii Adesgo 45, 48, 51, 54, 57 Special, 100
Mănuşi „Gant Royal" cal. I
Poşete de piele ultimele modele

Cravate pentru Domni marca „Berna"
Ciorapi bărbăteşti Dandy, Baslobor etc
Garnituri de pat Kelimuri
Feţe de masă şi şervete colorate pentru ceai

✚

Adânc îndurerata familie Ioan Berlinsky anunţă rudelor, prietenilor şi colegilor, încetarea din viaţă a mult iubitei lor fiice, soră şi mătuşe

OLGA BERLINSKY

profesoară

în etate 28 ani

răpusă de o lungă şi crudă suferinţă şi vă roagă să luaţi parte la ceremonia funebră care va avea loc mâine Marţi 21 Aprilie ora 3 p. m. Cortegiul va porni dela locuinţa defunctei str. Sadoveanu No 15 spre cimitirul Eternitatea

Rugaţi-vă pentru ea.

ULTIMA ORĂ

Mişcarea liberalilor moldoveni

pentru revenirea la tradiţia liberală şi democratică

Lupta contra extremismului-Adunarea dela Piatra-Neamţ

La consfătuirea dela Piatra-Neamţ au participat 150 parlamentari şi demnitari din Moldova.

Adunarea a început cu cuvântul d-lui deputat *Guranda*, şeful organizaţiei liberale de Neamţ.

D-sa a arătat că uneori viaţa politică şi cea de partid e nevoită să cultive arta compromisului. Dar compromisul în vederea unui ţel bine precizat şi a unui scop bine cunoscut, în orice caz, compromis şi nu confuzie şi mai puţin totală abdicare.

D-sa relevă apoi, că ultimile manifestări atât în Cameră cât şi în afară au putut să lase impresia că partidul liberal a părăsit linia democrată şi că ar tolera, ba chiar ar proteja pe acei care au pregătit asasinarea lui Duca.

In încheere vorbitorul cere un front al moldovenilor alături de d. Victor Iamandi, pentru înfiltrarea în popor a crezului naţional-liberal democrat care tinde la înălţarea şi buna stare a tuturor cetăţenilor acestei ţări, a tuturor factorilor producători din lăuntrul graniţelor naţionale.

Expozeul d-lui ministru Victor Iamandi

După ce evocă memoria lui I. G. Duca înfierând profanarea locului sfinţit de sângele bărbatului de stat martir, d. Victor Iamandi face bilanţul operei constructive a guvernului în cei aproape 3 ani de când se găseşte în fruntea treburilor publice.

In continuare d. ministru Iamandi socoate necesară o urgentă acţiune politică a partidului naţional-liberal, o acţiune de propagandă serioasă şi nesovăitoare.

Se ocupă de agitaţiile extremismului de dreapta şi în deosebi a Gărzei de fier, aruncând întreaga vină pe d. Vaida, sprijinitorul acesteia. Descrie mai departe felul de a se conduce al Gărzei de fier, organizaţie pe care o califică clandestină şi teroristă.

Precizează apoi că asasinarea lui Duca n'a fost numai un act al unui fanatic, garda de fier şi conducătorii ei purtând răspunderea acestei odioase fapte. S'a recurs, după achitarea Gărzei de fier, la mijloace împăciuitoare, îngăduindu-se grupărei dizolvate funcţionarea sub denumirea „Totul pentru ţară",—în speranţă că se va ajunge la potolirea agitaţiilor.

Buna credinţă a tuturor a fost însă înşelată, teroarea şi ameninţările fiind din nou la ordinea zilei.

Sfârşindu-şi discursul, d. Iamandi crede că pentru curmarea radicală a nenorocitei situaţiuni şi pentru terapeutizarea răului, se impun o serie întreagă de reforme şi de dispoziţii reparatoare pe tărâmul şcolar—educativ şi pe cel social.

Aceasta pentru mai târziu. De îndată însă, partidul are marea datorie să se reorganizeze temeinic pe teren. Propune pornirea unei mari ofensive a partidului, de care are mare nevoe în primul rând ţara, pentru a fi ferită de convulsiuni inutile şi dăunătoare.

Cuvântul şefilor de organizaţii

D. deputat *Vântu* (Fălciu) după un cuvânt de devotament către d. Dinu Brătianu şi Gh. Tătărăscu, cere partidelor de ordine din ţară să vină alături de liberali pentru a îndrepta starea anarhică.

D. deputat *Nae Simionescu* (Tutova) declară că nu subscrie la cele afirmate de d. Guranda. Căci, fiind de acord, ar urma să-şi facă sie însăşi imputări. Afirmă că conferinţa dela Neamţ marchează o etapă de luptă. La luptă însă nu se poate pleca decât solidari cu partidul şi guvernul.

D. deputat *Răuţu* (Botoşani) subliniază că pericolul vine dela extrema dreaptă şi dă câteva exemple din regiunea d-sale, acuzând direct autorităţile superioare.

D. deputat *Stoianovici* (Dorohoiu) subscrie în totul la deciziunil„ care se vor lua.

D. senator *Tomaziu* (Dorohoiu) consideră declaraţiile d-lui Iamandi ca un adevărat semnal de alarmă.

Cere ca tot ce este liberal şi democrat în Moldova să se grupeze în jurul lui Victor Iamandi în lupta pe care o porneşte.

Moţiunea

D. deputat *Manolescu-Strunga* (Roman) propune o moţiune în sensul următor:

Să se ceară guvernului a distruge, pe căi legale, tot ce dăunează dezvoltarea sănătoasă şi normală a ţării.

Să se asigure un tatea politicel „de guvern şi partid.

Se respinge naţionalismul fals care se inspiră uneori dincolo de hotarele ţării.

•

Adunarea a luat sfârşit după ce s'au dat cetire următoarelor telegrame expediate d-lor Const. I. C. Brătianu şi Gh, Tătărescu.

Telegrama către d. Dinu Brătianu

„Reprezentanţii autorizaţi ai partidului naţional liberal din Moldova—preşedinţii organizaţiilor judeţene, parlamentari şi numeroşi alţi fruntaş—adunaţi, astăzi, 19 Aprilie 1936, la Piatra Neamtz pentru a se consfătui în vederea unei mai efective promovări a intereselor acestei provincii şi pentru a fixa condiţiunile unei susţinute acţiuni politice, destinată pe deoparte să valorifice înaintea ţărei, rodnica operă constructivă înfăptuită de guvern, iar, pe de alta, conformându-se instrucţiunilor Dvs. recente, să combată, cu toată fermitatea, agitaţiile extremiste de toate categoriile,— ţin să vă asigure de întregul lor devotament.

Alăturea de Dvs. şi de preşedintele Consiliului de Miniştri şi, neîncetat, pe linia doctrinară şi programatică tradiţională, a naţionalismului a democraţiei şi a liberelismului, pentru care a fost ucis mişeleşte Ion G. Duca,—ei sunt adânc încredinţaţi că lupta la care sunt angajaţi va fi încoronată de un deplin succes".

Urmează semnăturile şefilor de organizaţii din judeţele Moldovei şi a parlamentarilor în frunte cu d-nii Victor Iamandi şi I. Manolescu Strunga.

Telegrama către d. Gh. Tătărescu

Incepe cu acelaş text ca telegrama de mai sus. Apoi continuă:

„Adânc convinşi că, numai printr'o îndoită acţiune, întreprinsă simultan şi de guvern şi de organizaţia politică ce-l sprijină, se pot stârpi tentativele anarhiei extremiste şi se poate consolida ordinea democratică şi naţională a statului, ei ţin să vă încredinţeze, că, alăturea de dvs. şi de şeful partidului şi mereu pe linia doctrinei şi a programului liberal, stropite de sângele generos a lui Ion G. Duca, vor şti să-şi facă, fără şovăire şi până la capăt, marea şi ireductibila lor datorie".

Consfătuirea intimă

A urmat o a doua consfătuire. Cu caracter mai intim.

Şefii de organizaţii au expus doleanţe pur locale şi au semnalat acţiunea deslăşurată de organizaţiile politice extremiste, de atitudinea autorităţilor etc.

Relatări, cu adevărat senzaţionale şi asupra cărora vom mai insista.

S'a decis, în privinţa nevoilor judeţene, ca delegaţii speciale să vină la Bucureşti în zilele de 24 şi 25 pentru ca d. Iamandi să le însoţească la ministerele de resort, susţinând cererile.

S'a mai hotărât organizarea a câtorva demonstraţiuni populare la Iaşi, Roman, Huşi, Botoşani etc.

•

Banchetul a avut loc la restaurantul „Continental". După ora 4 p. m. oaspeţii au părăsit oraşul. D. ministru Victor Iamand s'a reîntors la *Bucureşti*. Mâne Marţi, sau cel mai târziu Sâmbătă, d-sa va fi la Iaşi...

H. BURILEANU

O mamă criminală îşi mărturiseşte fapta

Ea se prezintă autorităţilor, cu cadavrul copilului în braţe

Chişinău 20.— Tânăra Irina Varticus din com. Budeşti, jud. Lăpuşna dând naştere acum trei luni unui copil, l'a zugrumat şi a ascuns cadavrul într'o căpiţă de fân.

Dela comiterea crimei însă, Irina era chinuită de remuşcări şi i se părea mereu că fapta ei va fi descoperită.

Nemaiputând suporta acest chin faţa s'a prezentat ieri la postul de jandarmi cu cadavrul putrezit al copilului ei în mâini şi şi-a mărturisit crima.

Irina Varticus a fost înaintată parchetului.

D. Dinu Brătianu s'a înapoiat în ţară

Şeful partidului liberal a refuzat să facă declaraţii— Astăzi, Consiliu de Miniştri

Bucureşti 20. — Ieri dimineaţă a intrat în ţară, prin Jimbolia, d-na şi d. Dinu Brătianu, împreună cu d-nii dr. Costinescu, ministrul industriei şi Dorel Dumitrescu, fostul guvernator al Băncii Naţionale.

La Timişoara d. Dinu Brătianu a fost salutat de şefii autorităţilor şi fruntaşii liberali. Solicitat de ziarişti, şeful partidului liberal a refuzat să facă declaraţii politice.

D. Dinu Brătianu şi-a exprimat dorinţa să participe la o vânătoare în Banat. Deasemenea a promis că va lua parte la congresul organizaţiilor liberale din Banat care va avea loc la 3 Mai, odată cu dezvelirea statuei lui I. G. Duca.

•

Aseară d. Dinu Brătianu a sosit în Capitală, fiind primit în gară de numeroşi fruntaşi liberali.

Şeful partidului liberal a refuzat din nou să facă declaraţii politice.

•

Aseară a avut loc o lungă consfătuire între d-nii Gh. Tătărescu, Ion Inculeţ, Valer Pop şi Sasu.

S'au discutat şi s'au luat dispoziţii pentru reprimarea mişcărilor anarhice.

Astăzi va avea loc un consiliu de miniştri.

Noui incidente sângeroase în Palestina

Iafa 20.— Tulburările produse ieri au fost deosebit de grave.

Numeroase automobile ocupate de evrei au fost incendiate.

Alte incidente s'au produs a Haifa şi Tel-Aviv.

In total sunt 11 morţi, dintre care 9 evrei şi 2 musulmani.

Sunt deasemeni 60 răniţi, între care şi un turist englez cu soţia sa.

Un avion cade lângă Cernavoda

Pilotul a fost rănit

Constanţa 20 — Un accident de aviaţie s'a întâmplat ieri lângă staţia de cale ferată Dunărea, dupe linia Feteşti-Cernavodă.

Un avion „Set" al şcolii de tir şi bombardament dela Mamaia pilotat de locot. Dimitriu şi având ca observator pe căp. Vernescu, se întorcea la Constanţa venind dela Bucureşti.

La trei sute de metri de braţul Borcea s'a defectat motorul. Negăsind loc de aterizare, avionul a căzut la pământ, sfărâmându-se.

Locotenentul Dimitriu a fost rănit la cap, iar căpitanul a scăpat neatins.

Cursuri în aer liber

Bucureşti 20. — Ministerul instrucţiunii a hotărât ca, de îndată ce timpul va permite, să se înceapă la toate şcolile primare din ţară cursuri în aer liber.

A reapărut monstrul de la Loch - Ness ?

Londra 20. — Trei studenţi au declarat autorităţilor că, plimbându-se pe marginea lacului Lochnees, au zărit monstrul. El avea vreo 9 metri lungime, cu 3 cocoaşe, a înotat timp de vreo 20 minute la suprafaţa apei.

Cazul a provocat senzaţie.

GERMANII

fac puternice fortificaţii la graniţa apuseană

Paris 20.— Ziarul „Pariser Tageblatt" organul emigranţilor germani, publică relatări senzaţionale asupra lucrărilor de fortificare dela frontierele germane.

Atât la frontiera spre Franţa, cât şi spre Belgia şi Olanda, sunt în curs lucrări de fortificare, construindu-se adăposturi subterane betonate, la distanţe mici şi legate între ele.

S'au semnalat deasemenea transporturi nocturne de trupe germane de la Mezheim spre sud.

Din Giessen au fost trimise trupe spre Saar.

Continuă şi construirea de şosele strategice spre localităţile de la restul germaniei.

ORA 12

In aşteptarea declaraţiilor d-lui Tătărescu

Se vorbeşte de o surpriză

Bucureşti 20.— In legătură cu solemnitatea ce va avea loc Joi la Ploeşti, fruntaşii liberali afirmă că în discursul ce-l va ţine, d. G. Tătărescu va declara că guvernul este decis să nu mai tolereze nici un fel de manifestaţie extremistă.

Deasemenea se va produce o surpriză, care va scoate o puternică armă din mâinele opoziţiei.

Şi d. Maniu va face declaraţii

Bucureşti 20.— Din cercurile naţional-ţărăniste se anunţă că d. Iuliu Maniu va face importante declaraţii asupra situaţiei internaţionale, Joi 23 Aprilie, la Ocna Sugatag.

Acţiunea parlamentarilor moldoveni

Bucureşti 20.— In zilele de 28 şi 29 Aprilie, se vor întruni în Capitală toţi parlamentarii moldoveni.

Aceasta, spre a lua unele hotărâri politice.

Starea de asediu în Palestina

Ierusalim 20. — La Iafa şi Tel-Aviv s'a instituit starea de asediu.

Detaşamente britanice cu mitraliere, au plecat spre cele două localităţi.

DIVERSE

Bucureşti 20 — Audienţa d-lui mareşal Averescu la Suveran, va avea loc, probabil, la 2 Mai.

— Trenul aerian care face propagandă pentru „luna Bucureştilor" va trece prin Iaşi la 24 Aprilie.

— Eri a sosit în Capitală un diplomat rus, d. col. Sihurukoff.

Sinuciderea unui comerciant

Chişinău 20. — La spitalul central a fost internat în stare gravă comerciantul Mihai Ghitenstein.

Profitând de lipsa soţiei sale, negustorul a înghiţit o puternică otravă.

Nu s'au putut încă stabili cauzele gestului funest.

Din urmările concubinajului

O ieşancă crunt maltratată de concubinul ei.

La spitalul Sf. Spiridon a fost internată femeia Victoria Robu din str. General Cernat 4, care a fost maltratată sălbatec de concubinul ei, anume I. Blaşcu. Acesta i-a aplicat câteva lovituri în cap cu un corp contondent. Apoi a lovit-o peste mâna dreaptă, tăindu-i laba. Starea ei e gravă.

•

— A fost înaintat poliţiei numitul V. Jâmbei din str. Descălicătoarei 6, pentrucă ar fi încercat să-şi înjunghie concubina, anume Elena Pantazi.

ELEV JEFUIT IN TREN. — Elevul de liceu Damian Mihai care se afla în trenul Chişinău-Iaşi, a fost victima unui furt. Soldatul M. Adamiţei din reg. 2 Roşiori, e bănuit că i-a furat un cufăr în care se aflau haine, cărţi şi diverse obiecte.

FURT.—La poliţie s'a prezentat d. P. Negoiţă din str. Albineţ 22, reclamând că astă noapte s'a comis un furt la locuinţa d-sale.

ULTRAJ.— Gardianul public Leonida Bănuţă a reclamat chesturei că a fost ultragiat de individul Constantin Ticu din str. Ţuţora 45.

DIVERSE.—A fost înaintat chesturei, locuitorul Dumitru Paladi din str. Gându, care a înebunit subit pe când se afla pe str. Academiei.

— La biroul de moravuri sânt cercetate prostituatele Natalia Petrovici din str. Răşcanu 15 şi Maria Paul din str. Bahlui 1 care acostau pietonii în piaţa Unirii. REP.

Dr. Tzaicu
Chirurgie, Gynecologie
Operează dimineaţă
Cons. între orele 3—5 zilnic la Sanatoriul Iaşi, Carol 20

Doamna
Dr. C. Parhon Ştefănescu
Medic Primar al Spit. Socola
Boale nervoase şi ale glandelor cu secreţiune internă
Consult. 2—4 p. m.
Strada I.G. Duca No. 16
(fostă Muzeelor

x Contra durerilor musculare, articulare, sciatice de natură reumatică sau gutoasă, întrebuinţaţi Frantzbrandwein Mentoformio Dr. Ratianu aprobat de Consiliul sanitar Superior. Alină durerile redând buna dispoziţie. Depozit Farmacia Dr. Ratianu Iaşi, Cuza Vodă 48.

x Dinţi albi şi sănătoşi şi gură parfumată se obţine întrebuinţând *Pasta, Praful şi Apa de gură Odomenthol* care împiedică caria dentară, distruge microbii vătămători dând dinţilor splendoarea cuvenită. Depozit Farmacia Dr. Ratianu Cuza Vodă 48. Marca depusă.

DE INCHIRIAT 3 sau 4 camere, teracotă, bae complect, bucătărie; 2 camere cu bucătărie, una cameră izolată în str. Ştefan cel Mare 2; 2 magazii de zid; 2 camere izolate în strada Gându 6, adresa Fraţii Hirschensohn, str. Ştefan cel Mare 2.

DE INCHIRIAT 2 camere cu bucătărie, lumină electrică, apă, canal, atenanse în strada Albă Nr. 2.

Cronica Cinematografică
Viaţa nouă
după romanul Alice Adams
AZI LA ROXY

Filmul e turnat după unul din cele mai celebre romane ale literaturei americane moderne: „Alice Adams". Cartea a obţinut cea mai înaltă distincţie literară a Americei: premiul Pullitzer (un fel de premiu Goncourt).

Pentru transpunerea pe ecran a acestui roman — sub titlul „Viaţa nouă"—s'a făcut apel la unul din marii regizori ai teatrului american, George Stevens, căruia criticii dramatici din New-York i-au găsit calităţi ce amintesc de Reinhard.

George Stewens ştie, în adevăr, să imprime multă delicateţe şi subtilitate, atât jocului, cât şi fotografiei. Partenerul Katherinei Hepburn e excelentul Fred Mac Murray care are, de astă dată, poate cel mai frumos film din cariera sa. Intr'alt rol important, debutează un mare comic american Fred Stone.

DOCTOR
SOLO SCHREIFEL
Specialist în Boli de piele Venerice, syfilis
Diagnostic precoce al syfilisului prin examenul ultramicroscopic
Diathermie
Raze Ultra Violete
consultaţii şi tratamente
7—10 dim. şi 2—9 seara
Str. Anastasie Panu 70
(vis-a-vis de Palatul Administrativ)

Dr. S. Streiff
fost asistent al Clinicelor urinare din Viena şi Berlin
Specialist în Boli şi Operaţii Genito-urinare
(Rinichi, Beşică, Prostată, Genitale)
Cistoscopie, Uretroscopie
Cons. 3—8 p. m.
Iaşi, Str. A. Panu 7
(lângă Şcoala Steaua)

AZI la ROXY triumful cinematografiei americane
Viaţa nouă
cu KATERINE HEPBURN
Al doilea film
Prăbuşirea Galeriei a 5-a
Miky Maus şi Pathe Nathan completează programul

ANUL XXXII No. 8711

ABONAMENTE

Lei 350 . . . pe un an
„ 180 . . . „ 6 luni
„ 90 . . . „ 3 „
„ 1000 . . Instituții publice

ATELIERELE TIPOGRAFICE
IAȘI. — STR. LAPUȘNEANU 37

Telefoane { Redacția 391 / Administrația 394 / Serviciul denoapte 367

1 LEU

OPINIA

Ziar popular cotidian

MERCURI 22 APRILIE 1936

Premii Graiuite
SERIA 65-a
Bon No. 45

Angajamentul organizației țărăniste

în chestiunea apei Iașului

Organizația locală național-țărănistă a luat, oficial poziție împotriva Societății Apelor.

Comunicatul dat în acest sens, are multe accente politicianiste. Și s'ar degaja impresia că-i vorba ae obișnuita metodă a partidelor noastre: unul tăgăduește și dărâmă ceia ce face altul. Metoda care întrerupe continuitatea realizărilor publice.

E însă numai o impresie.

In fond, felul cum se procedează cu apa la Iași, — din punct de vedere al intereselor permanente ale orașului, — nu poate fi aprobat.

Mulți fac confuzie de situații intr'o Soc. a Apelor și Soc. de Electricitate.

Insă nu-i acelaș lucru.

Soc. Electrică a fost dela început o realizare particulară, întreținută cu banii abonaților la electricitate. Iar eclerajul electric e un bun facultativ și ne-esențial.

Instalația de apă a fost un bun obștesc; o realizare din contribuția tuturor ieșenilor. Iar alimentul vital care este apa, nu poate fi scos din propr e-tate obștească și dat în exploatare particulară,—în dauna materială a Comunei și prin împovărarea ieșenilor.

Așa stând situația, atitudinea de împotrivire a unui partid de guvernământ, nu-i politicianism, ci act necesar cetățenesc.

Noi luăm notă de această atitudine și vom fi atenți la felul cum partidul țărănesc va acționa atunci când va avea putința.

Piatra-Neamț

Greșelile guvernării de până acum, cad—în mod firesc—în sarcina aceluia care a condus guvernul; adică, d. Tătărescu.

Reacțiunea unei părți din partid (manifestată la Piatra-Neamț) trebuia—în mod firesc—să condamne pe d. Tătărescu.

Dar nu s'a făcut asta. Ba chiar s'a exprimat solidaritate cu actualul prim-ministru.

Ceia ce înseamnă că atracția puterii e primul factor-motor în politica noastră!..

LR.

Vibrări de suflet, în orașul amintirilor...

„Viitorul Iașului e încă o problemă deschisă"

D. prof. Eugen Herovanu ne vorbește

Stabilit de câți-va ani în Capitală, dl. *Eugen Herovanu* păstrează Iașului, unde și-a trăit copilăria și cei mai frumoși ani din viață, o dragoste ce merge pînă la devoțiune.

„*Orașul amintirilor*" e titlul proaspătului volum în care bătrâna cetate a Moldovei este în chip impresionant evocată de pana maeastră a subtilului scriitor și emerit profesor universitar.

Lucrarea d-lui Eugen Herovanu e pornită desigur din necesitatea psiho logică de a fixa în slove, admirația și totodată melancolia unui suflet ieșan extrem de sensibil.

Aflând că dl. Eugen Herovanu se află în „orașul amintirilor", n'am pierdut prilejul de a obține o convorbire cu d-sa.

* * *

. . . . . .

....„Am venit aici să-mi caut trecutul. O nedefinită trebuință sufletească îmi mână pașii spre Iașul în care am trăit cândva"...

... Și d. Herovanu, privind departe, cu gândul dus la amintiri, a rămas tăcut câteva clipe...

—„Dece toți acei care părăsesc Iașul, nu-l pot uita niciodată și duc cu ei nostalgia unui regret irremediabil?",

—„Pentrucă Iașul are un farmec deosebit și puternic. O expresie a lui proprie, un suflet al său și numai al său!.

Totuși, tinuta ieșenilor în această privință prezintă și oarecare exagerare.

Dacă vrei, să-ți citesc din volumul meu, un caz foarte delicat. A, iată-l:

—„O, nici nu știi cu câtă nerăbdare aștept să mă văd plecat din mizeria aceasta", îmi spunea, acum câți-va ani, a Iași, un concetățean al meu, gata de plecare, gata de a se așeza în Capitală unde aștepta în adevăr o situație de invidiat. „M'am săturat!" adăogă el, cu năduf, ridicându-și expresiv mânile deasupra capului. „M'am săturat!" L'am privit uimit. Căci deș nu mă puteam înșela asupra senzului cuvintelor lui, exclamațiunea „m'am săturat", mi-a părut așa de neașteptată, încât, mi-a provocat o scurtă, trecătoare confuziune. — „Să se fi săturat în adevăr?" m'am întrebat în mine însumi, atribuind cuvintelor lui de revoltă un sens greșit. „Este omul acesta în stare să se sature vr'odată?".

Un an mai târziu, pe Calea Victoriei, transfigurat, fericit, concetățeanul meu, mă întâmpină, întinzându-mi amical ambele mâni:

— „Ce bine'mi pare că te văd! Nici nu știi câtă mulțumire simt când întâlnesc un ieșan de al nostru" îmi spune el. „O, Iașul nostru! Bietul nostru Iași! Așa de încântător și așa de părăsit"!

Cazul acesta nu e unic, desigur. Cine-și închipue însă că

d. EUGEN HEROVANU

în fața lui (sau a altuia la fel) ar fi în drept să repete cuvintele pe care poetul latin le pune în gura lui Eneea „ab uno disce omnes", — se înșeală.

— „Dece decade Iașul?" (era oarecare revoltă și mâhnire în această întrebare a mea).

D-l Herovanu m'a privit părintește, apoi mi-a răspuns cu tristețe în glas:

— „E adevărat că Iașul de altă-dată e astăzi un mit, un vis frumos...

Mizeria lui, rănile lui, mă întristează, cum nici nu-ți închipui.

Orașul a rămas plin de găuri, de ruine, de lucruri ciudate, un amestec de orientalism și civilizație de prost gust.

Dezvoltarea rapidă a Capitalei, spiritul centralist al conducătorilor Țării, plecarea ieșenilor, au făcut ca Iașul să rămâie din ce în ce mai sarac, mai izolat, mai șters...

Să nu crezi însă că Iașul decade din pricină că ieșenii îl părăsesc... Aceștia pleacă pentrucă în mediul lui, el nu mai poate întreține nici-o speranță, nici-o aspirație.

Procesul decadenței Iașului se datorește unui nefericit concurs de împrejurări. Un fenomen.

Insă viitorul Iașului e încă o problemă deschisă.

* * *

Răpisem prea mult din timpul prețios al distinsului meu interlocutor.

Părăsindu-l, am dus cu mine ceva din tristeța ochilor săi...

O! Iașul, bietul nostru Iași!..

PETRE MIRCEA

IN LUNA MAI

soseste la Iași Presedintele rotarișilor din întreaga lume:

O masă prezidată de d. C. Meissner și o conferință a d-lui M. Sadoveanu.

In cursul lunei Mai — s'a nimerit să fie „*luna Iașilor*" — vom avea în localitate o vizită interesantă și originală.

In adevăr se anunță sosirea în Iași a d-lui *E. R. Johnson*, prezidentul general al *Rotariștilor* din New-York și de fapt prezidentul de onoare al tuturor cluburilor rotariste din lume.

D. Johnson se află acuma în Europa, vizitând diferite centre rotariste. Sărbătorirea prezidentului se face pretutindeni în forma cunoscută. O masă prietenească, precedată de o conferință ocazională, cu un menu copios și cu multe glume ce trebue negreșit să fie de spirit.

Prezidentul general stăpânește limba germană. Se va simți în Iași, ca acasă, de oarece și d. Meissner o stăpânește în chip impecabil. Cât despre glume, d. Johnsohn va recunoaște că d. Meissner e inepuizabil.

E probabil că, conferința o va ține d. Mihail Sadoveanu, deasemenea un rotarist devotat. Și de sigur că d. Emil Nițescu, care s'a dat puțin la o parte, va reveni cu câteva glume reușite.

Firește că d-nii prof. dr. Baliff, N. Gheorghiadi, și ceilalți, vor da tot concursul lor.

Pe vreme frumoasă, masa va avea loc în parcul expoziției,—cu care prilej d. Osvald Racoviță va deveni rotarist.

DAN

Const. Kilimoglu

de DR. C. VASILIU
Medic șef al jud. Iași
Efor al Examinelor St. Spiridon

Incă o distinsă personalitate în falanga marilor boeri moldoveni, cari au cinstit societatea ieșană, ne-a părăsit pentru totdeauna.

Moartea tragică a lui Const antin Kilimoglu lasă un gol imens în sufletele tuturora acelora cari l'au cunoscut și l'au apreciat.

Omul de o delicatețe rară care nu era în stare să jignească pe nimeni, cu o vastă cultură occidentală, temperament indulgent și iertător-și mai pre sus de toate de o cinste exemplară, și-a luat ultimul adio de la toți acei pe cari i-a ajutat.

Constantin Kilimoglu s'a născut la 12 Octombrie 1863 în comuna Bălinești, județul Dorohoi. Mama sa moare la nașterea lui iar tatăl său Alexandru Kilimoglu, moare când fiul său Constantin împlinește abia vârsta de 9 ani.

Primele studii le-a făcut la Odesa, datorită faptului că tatăl său fusese căsătorit cu o descendență dintr'o veche familie de boeri ruși din Odesa. La o școală primară din Odesa, Constantin Kilimoglu a învățat abecedarul. La vrâsta de 7 ani e trimis la Albi, în sudul Franței, unde face cursul primar elementar într'un institut francez.

Acolo s'a dus cu profesorul Chaileul, care preda în acele timpuri lecții de limba franceză în familiile boerești din Moldova.

După absolvirea cursului primar elementar de la Albi, la vrâsta de 12 ani e trimis să facă studiile de curs secundar la institutul „St. Barbe" din Paris, unul din cele mei de seamă licee de stat din Franțe de pe acele vremuri. La 15 August 1886 obține diploma de bacalaureat cu mențiunea — „strălucit",— de la acelaș liceu.

După terminarea studiilor liceale, se inscrie la Facultatea de litere și filozofie din Bruxelles, obținând titlul de licențiat cu mențiunea „distincție". Urmează apoi cursurile Facultății de drept de la Sorbona, de unde asemenea obține titlul de licențiat cu mențiunea „distincție".

In 1892 se reintoarce în țară unde își începe activitatea, întâi ca bun gospodar prin supraveghere de aproape în administrarea proprietăților sale.

Om cu vederi largi și avansate, este partizanul înfocat al mișcărei soc aliste-

Continuarea în pag. 2-a

Din toată lumea

Pentru Stratosferă

Profesorul Piccard se află în Polonia, unde se pregătește pentru o nouă ascensiune în stratosferă.

Savantul belgian crede că pânzele balonului fabricate în atelierele aeronautice din Legionowa, (aproape de Varșovia) sunt cele mai rezistente.

Pentru construcția balonului care va avea volumul de 119.081 metri cubi și greutatea de 1 150 kgr., — va trebui să se întrebuințeze 12.975 metri din această pânză.

Profesorul Piccard crede că se va putea urca până la înălțimea de 30.000 metri.

Numire potrivită

Simpaticul nostru concetățean d. Pastorel Teodoreanu, a fost numit membru în comisiunea pentru degustarea vinurilor, de pe lângă ministrul agriculturei.

Iată o numire într'adevăr potrivită...

Bărbatul ideal

O revistă pariziană a întreprins o anchetă printre celitoare, căutând să stabilească tipul bărbatului ideal visat de femei. Răspunsurile primite, au demonstrat că femeile din Franța doresc ca înălțimea unui bărbat să fie de 1,70 m. să fie svelt, fără chelie, cu părul negru, proaspăt bărbierit și cu mustăcioara „à la Clark Gable".

Femeile engleze dau o mai puțină importanță exteriorului. Ele doresc însă ca viitorul lor bărbat să aibă venituri frumoase.

Italiencele pretind din partea bărbatului: eleganță, temperament inflocat, cavaler gata de luptă.

După cum vedem, franțuzoaicele sunt cele mai pretențioase, englezoaicele cele mai practice și italiencele cele mai romantioase...

Moștenitorul tronului britanic

In urma suirii pe tronul Angliei a prințului de Walles, devenit astăzi Eduard VIII, moștenitor al tronului britanic a devenit prințul Arthur-Albert-George, Duce de York. Acesta e în vrâstă de 40 de ani și e considerat ca unul din cei mai serioși prinți din Europa. Din această pricina e puțin popular.

Prințul de York a studiat la Colegiul din Osborn. In calitate de cadet a luat parte la bătălia navală dela Iutland; în 1918, a fost trimis de tatăl său, cu o excadrilă pe front și a dat dovadă de mult eroism.

De unde se vede că defunctul Suveran al Angliei nu-și cruța fiii când era în joc apărarea imperiului.

Automobilul de acum 40 de ani

Primaria orașului Iohanesburg (Africa de Sud) posedă cel mai vechi automobil: o mașină de 4 cai putere, construită în Franța în anul 1894.

Deși în vrâstă de 42 ani, automobilul era în bună stare de funcționare. Insă pentru păstrarea acestei relicve interesante, primăria a depus-o în muzeul orașului.

Constatare medicală

După constatările medicului parizian dr. Marot, părerea mult răspândită, că chelia e cu deosebire frecventă printre reprezentanții profesiunilor intelectuale, nu e justificată. D-rul Marot a cercetat mii de oameni, cheli și a stabilit că procentul acestora aparține prea puțin intelectualilor.

După medicul francez, cele mai multe chelii se află printre lucrătorii din fabrici. In tot cazul chelia nu e nici de cum un semn de inteligență neobișnuită...

Doliul Greciei

Am anunțat moartea subită a d-lui Demerdzis primul-ministru al Greciei. Faptul a produs regrete în toată Grecia, întrucât defunctul era un profesor distins și om de stat dibaci și împăciuitor, aducând eminente servicii patriei sale.

Funeraliile au avut loc la Atena, în mijlocul unei mari afluențe de lume. In clișeu, Demerdzis în sicriu.

Cum au petrecut Paștele copiii basarabeni

dela Școala Normală „Vasile Lupu" - Iași

Praznicul împărătesc al Invierii Domnului, sărbătoarea primăverii și primenirii sufletului creștinesc, a fost sărbătorit cu deosebită solemnitate la școala normală „V. Lupu" din Iași, unde cei 44 copii din regiunile bântuite de secetă din Basarabia sunt internați, întreținuți fiind atît de școală, cît și de Soc. Crucea Roșie.

Atît din manifestările anterioare cît și din cele cu ocazia acestor sărbători, s'a putut dovedi deosebita bunătate sufletească și grija părintească a multor oameni de inimă, care au știut să umple golul cel mai mare din sufletul acestor copii: lipsa mângîerii părintești. Acești oameni n'au precupețit nimic pentru a înveseli și îndulci cît mai mult pe bieții copii, loviți de vitregia vremurilor.

Am mai scris într'un articol precedent despre minunata organizare și funcționare a căminului elevilor basarabeni dela școala normală „Vasile Lupu".

Și cu aceasta ocazie, harnicul și neobositul director, dl. Prof. C. Velicu, secondat de colaboratorul d-sale dl. învățător Eugen Pancu, a pregătit din timp, întocmai ca un gospodar pentru familia sa, tot ce a trebuit ca acești copii să se bucure de marea sărbătoare a Invierii.

Momentul divin, când dintr'un capăt în altul al țării, Sf. Părinți rosteau „Hristos a înviat", i-a găsit pe micuții basarabeni îngenuncheiați în bisericuța frumoasă a școlii normale, cu lumânările aprinse, sub părintească privire a directorului școlii care, împreună cu familia sa și cu a celorlalți funcționari ai școlii, înconjurau cu dragoste pe cei care, desigur, în aceste momente fugiau, fără să vrea, cu gândul undeva,... departe.. spre o altă bisericuță dintr'un sat, unde un preot vestește credincioșilor învierea din morți a Celui ce s'a jertfit pentru omenire.

După slujba învierii, a urmat în sufrageria școlii, o agapă la care au luat parte: directorul școalei normale cu familia, profesorii și învățătorii cu familiile, personalul administrativ, basarabenii și elevii școlii rămași în vacanță la școală.

Veselia și comunicativitatea copiilor față de cei dimprejur, lăsau să se ghicească ușor cât de familiar se simțiau.

După ce Părintele Profesor I. Andriescu a binecuvântat masa, s'a cântat „Hristos a înviat" și s'au ciocnit ouă roșii. D-na Velicu a împărțit bomoane și dulciuri copiilor, având pentru fiecare o vorbă

Continuarea în pagina 2-a

Primăria Municipiului Iași

Societatea Comunală a apelor potabile din Munic. Iași

PROSPECT

Asigurarea alimentării orașului nostru cu apă potabilă de bună calitate, în cantitate suficientă, a constituit încă din timpuri îndepărtate, cea mai importantă problemă care a intrat în cadrul preocupărilor tuturor administrațiilor Municipale.

In anul 1905, după ce zeci de ani până atunci, această problemă a fost studiată sub toate aspectele ei, ea a fost rezolvată prin începerea executării captărilor dela Timișești și a conductei care urma să aducă apa dela aceste isvoare spre a fi distribuită în oraș.

Soluția salvatoare:

Societatea comunală și comercială

Primăria, datorită concursului larg obținut din partea guvernului actual, asigurându-și fonduri însemnate, destinate în bunătățirei alimentării cu apă și consolidării conductelor, a constituit pe baza deciziunei No. 285 din 10 Martie 1936 a Consiliului Municipal și în puterea legei și statutelor votate de Corpurile Legiuitoare și promulgate prin Monitorul Oficial No. 77 din 1 Aprilie 1936, Societatea Comunală a Apelor Potabile din Municipiul Iași, pe termen de 40 ani, cu reia i s'a concesionat de Primărie, pe aceiași durată, administrarea și exploatarea serviciului Apelor, cu menirea de:

Capitalul

Capitalul societății este de 45.000.000 lei împărțit în 90.000 acțiuni nominative a 500 lei, din care 30.000.000 lei adică 60.000 acțiuni reprezentând aportul Primăriei, restul de 15.000,000 lei adică 30.000 acțiuni se dau în subscripție publică, acordându-se preferință cetățenilor din Iași și instituțiunilor locale.

Nu ne îndoim că Ieșenii vor ști să răspundă la această chemare și-și vor face datoria către orașul lor, către ei înșiși și sănătatea lor și a urmașilor lor, subscriind după puterile fiecăruia pentru acoperirea sumei de mai sus.

Avantagii pentru subscriitori

Prin această subscripție, pe lângă că contribue la desăvârșirea unei opere așa de importante pentru desvoltarea și viitorul orașului, fiecare își poate asigura, pe lângă un bun plasament și avantajul de a beneficia de un tarif mai redus la plata consumului apei.

Acțiunile sunt rambursabile la împlinirea duratei societății, în acest scop făcându-se anual și depunându-se la Cassa de Depuneri și Consemnațiuni cotele necesare amortizării lor.

Cetățenii care vor subscrie acțiuni de o valoare egală cel puțin cu costul consumului lor de apă pe timp de un an, după impunerile actuale, vor beneficia de o reducere de 2 lei la m. c. la apa consumată până la cantitatea de 500 m. c. anual și de 3 lei la m. c. pentru cantitatea ce ar depăși acest consum.

Intreprinderile comerciale și industriale care vor subscrie în condițiunile arătate mai sus, se vor bucura de o reducere de un leu la m. c. pentru un consum egal cu cel de până acum și de 2 lei la m. c. pentru cantitatea ce ar depăși acest consum.

De avantagiile de mai sus nu vor beneficia decât subscriitorii care vor fi în curent cu plata vărsămintelor.

Condițiile de subscriere

Subscrierile încep la data de 20 Aprilie a. c. și se vor face la instituțiunile arătate mai jos, data închiderei subscripției urmând a fi stabilită de Consiliul de Administrație.

Achitarea valorei acțiunilor subscrise se va face în trei vărsăminte, în termen de un an, din care primul vărsământ de 40 la sută plus 20 lei de fiecare acțiune pentru speze, se va achita la subscriere; iar celelalte două vărsăminte de câte 30 la sută fiecare, la epocile ce se vor fixa de Consiliul de Administrație.

Se poate achita și integral valoarea acțiunilor la subscriere.

Repartiția acțiunilor se va face de către Consiliul de Ad-ție; iar până la complectă achitare a vărsămintelor se vor libera subscriitorilor certificate provizorii.

Subscriitorii au drept la dividend la primul vărsământ cu începere de la 1 Mai a. c. dată dela care societatea își începe operațiunile ei; iar pentru celelalte vărsăminte dividendul se va plăti pro rata temporis.

Instituțiunile la care se vor primi subscrierile sunt următoarele:

Banca Românească, Sucursala Iași, Strada Ștefan cel Mare.

Banca de Credit Român, Sucursala Iași, Strada Cuza Vodă.

Banca Centrală a Cooperației, Sucursala Iași, Strada Gh. Mârzescu.

Prima Societate de Economie, Iași, Strada Ștefan cel Mare.

Banca S. O. Grossvald, Iași, Str. Ștefan cel Mare.

Banca Emanoil Marcovici, Iași Str. Ștefan cel Mare.

Banca Comerțului Moldovean, Iași, Strada Ștefan cel Mare.

cle fiind autorizate a elibera chitanțe valabile.

PRIMARUL MUNICIP. IAȘI

Dr. ANATOLE CRESSIN despre Tonoglobine Irradié

MINISTERUL INSTRUCȚIUNII PUBLICE, CULTELOR ȘI A ARTELOR ȘCOALA COMERCIALĂ SUPERIOARĂ ȘI ELEMENTARĂ
REGELE CAROL I.
București I. — Splaiul Unirii, 51
SERVICIUL MEDICAL
Consult: 12-1 și 5-6 p. m. Tel. 4.06.27

Experimentând vinul și siropul Tonoglobine în stări de anemie și debilitate am avut rezultate foarte satisfăcătoare în ceea ce privește mărirea poftei de mâncare și creșterea în greutate.

Dr. Anatole Cressin

15 Aprilie 1936.

Iată transcrierea facsimilului alăturat „Experimentând vinul și siropul „Tonoglobine" în stări de anemie și debilitate am avut rezultate foarte satisfăcătoare în ceea ce privește mărirea poftei de mâncare și creșterea în greutate".

Dr. Anatole Cressin
București, str. Franklin 7

Aprecierile de mai sus credem că nu mai au nevoe de nici un comentar, deoarece ele confirmă eficacitatea deplină a vinului și siropului „Tonoglobine Irradié",— cel mai puternic tonifiant al organismului și totodată medicamentul cel mai plăcut.

Rugăm cititorii să urmărească zilnic aprecierile distinșilor noștri medici, care au experimentat preparatul și ne-au comunicat rezultatele obținute.

Un verdict unanim

Orice proces ca și orice descoperire trebue să treacă pe la judecătorii săi firești, care au a se pronunța asupra dreptății sau nedreptății în cauză.

Judecătorii firești ai preparatului „Gastro D." au fost înșiși bolnavi de stomac, intestine, rinichi și ficat precum și suferinzii de hiperaciditate ale ulcere stomacale și în genere de maladii gastro-intestinale. Aceștia au avut să se pronunțe asupra efectului acestui medicament, și verdictul a fost unanim în a recunoaște că „Gastro D." e un binefăcător al omenirei suferinde. Preparatul se obține și mai departe la Farmacia Thoiss din București, Calea Victoriei 124 sau contra ramburs de lei 130. Scrisorile de mulțumire fiind de ordin public, vă stau oricând la dispoziție.

Direcțiunea Școalei Profesionale Gr. II „Sf. Sava"—Iași

CONVOCARE

Membrii comunității școlare, părinții elevilor și toate persoanele care se interesează de bunul mers al acestei școle sunt convocați în adunare generală ordinară pentru ziua de Dumnică 26 Aprilie a. c. ora 10½ a. m. în localul Școalei Profesionale de fete Gr. II „Sf. Sava" str. Costache Negri Iași, având a discuta și vota proectul de buget al anului 1936 | 1937.

Dacă la această convocare nu se va întruni numărul legal de membri, atunci se va ține o a doua întrunire Duminică 3 Mai a. c. în ace așa local și la aceiași oră, când hotărârile se vor lua cu numărul membrilor prezenți.

Comitetul Școlar

BANCA
EM. MARCOVICI
- IAȘI
Str. Ștefan cel Mare 15
cumpără și vinde ori ce titluri și acțiuni la cursul Bursei din București.
Stăm la dispoziția Onor. publicului cu orice informațiuni de Bursă în mod cu totul gratuit.

LA 23 APRILIE
Renumita Corseterie
Fany Dunavețchi
din Str. Mârzescu 6
SE VA MUTA
în Cuza Vodă 46
Casele Cristofor
(vis-a-vis de Statul Negustoresc)

DOCTOR
A. Dascăl
Boli interne
Venerice și Sifilis
Tratamentul blenoragiei la barbați și femei.
Diathermie urologică și generală.
Consultații și tratamente 7½—10 a. m. și 2—9 seara
Duminica 9—12 a. m.
Iași, str. Cuza Vodă 42
vis a vis de Camera de Comerț

Const. Kilimoglu

(Continuarea din pag. I-a)

generoase, și se alătură promotorilor acestei mișcări, în frunte cu frații Radovici, Bujor, C. Stere, Cantacuzino, C. Anghel, V. G. Morțun, Ibrăileanu și alții. La 1895 trece împreună cu toți promotorii mișcării, în partidul național-liberal, unde rămâne neclintit până la moarte.

Membru marcant în partid, ocupă diferite demnități, între cari Prefect de poliție la Iași (1914—1917) în guvernul Ionel Brătianu; apoi Epitrop al Așezămintelor Sf. Spiridon în două rânduri, de la 1922—1926 și 1927—1928.

In această din urmă demnitate, noblețea caracterului său, priceperea și altruismul care îl caracterizau, a făcut ca la această instituție, în vremurile grele de după război, să poată începe opera de refacere și să se realizeze o serie de îmbunătățiri, care vor rămâne de-apururi legate de numele său. In acțiunea lui a fost secundat de un alt iubit și distins fiu al Iașului și care merită să fie pomenit, de *doctor C. Mârzescu*, (fratele ilustrului Georgel Mârzescu), dispărut și el prea de timpuriu.

In fața corpului neinsuflețit a lui C. Kilimoglu, în numele conducerei Epitropiei Sf. Spiridon cât și în numele meu personal, aduc un pios omagiu memoriei sale și exprim familiei îndurerate cele mai sincere condoleanțe.

Cuvântare rostită la înmormântarea lui C. Kilimoglu, Sâmbătă 18 April 1936.

Concursuri la Spiridonie

La spitalul Sf. Spiridon, a început examenul pentru ocuparea postului de medic primar la primirea chirurgicală, în locul d-lui dr. Apotecher, eșit la pensie.

Din comisiunea examinatoare fac parte d-nii prof. d-ri: I. Tănăsescu, Gr. T. Popa, Ștefănescu-Galați, Nubert și Bălteanu.

Deasemenea s'a ținut la Spiridonie și concursul de internat pentru ocuparea celor 22 locuri rămase vacante. S'au prezentat 80 de candidați, din care au reușit 32.

Peste câteva zile se va afișa numele celor reușiți.

Pentru sport și stradă

domnul elegant poartă
cămașa modernă
Trinaco
cele mai noi creațiuni

TRINACO

Sucursala Iași str. Ștefan cel Mare 11

Cronica Sporturilor

Concordia Macaby-Hakoah

2-1 (1-1)

Arbitrajul sub mediocru a împiedicat desfășurarea normală a partidei

Din cauza timpului ploios, inaugurarea campionatului districtual a avut loc în asistența unui redus număr de spectatori.

Macabi-Hakoah, într'o perfectă ținută intră pe teren urmată de Concordia. Macabiștii amenință poarta Concordiei și în minutul 15, Bodig înscrie primul goal. După 20 minute, alb-verzii egalează dintr'un corner imaginat. In reprima doua, concordiștii mai norocoși marchează punctul victorios.

Combatanții au jucat la fel de slab. Din toți jucătorii s'a remarcat tânărul portar macabist Solomovici, care a prins mingi grele.

In repetate rânduri am subliniat în această rubrică arbitrajul satisfăcător al arbitrilor străini și ieșeni. Dar „demonstrația" de arcitraj pe care ne-a servit-o copios, arbitrul matchului Concordia-Macabi, nu poate fi trecută cu vederea. De multă vreme, n'am mai văzut un cavaler al fluierului, care să încurce în așa hal, un match de fotball. A dat decizii anapoda. A fluierat după părerea galeriei.

De la începutul jocului d. dr. Bader a pierdut partida din mână. Spațiul restrâns nu ne permite să redăm seria de decizii fanteziste, acordate de arbitru.

Arbitrajul lamentabil al d-lui Bader, a indignat spectatorii. Este momentul, credem, ca forurile cu răspundere, să ia măsuri, ca în viitor să nu se mai repete spectacolul de Duminică. SEMM.

17 ani dela înființarea Ateneului popular Tătărași

O solemnitate impresionantă

Duminică 19 c., s'a sărbătorit împlinirea a 17 ani dela înființarea Ateneului popular din Tătărași.

Un serviciu religios ocazional s'a săvârșit la Biserica parohială Nicoriță de către preoții *S. Dinescu* și *V. Mihalescu*, în prezența membrilor Ateneului și unei numeroase asistențe.

Părintele *Dinescu* a ținut o înimoasă și substanțială cuvântare, prin care descrie viața acestei instituții dela întemeiere, în anul 1919 și până astăzi arătând greutățile întâmpinate în calea activității acestui organism de propagandă, de întărire și de înălțare a neamului românesc.

Descrie succesele avute prin devotamentul și activitatea hotărâtă și energică a conducătorilor în frunte cu d. C. *Ifrim*, președintele fost al Ateneului din Tătărași, căruia i se aduc binemeritate elogii.

In ultimii ani a urmat o perioadă de stagnare a activității Ateneului din cauza dificultăților materiale!

In anul acesta, încredințându-se conducerea Ateneului d-lui *C. Cogălniceanu*, domnia-sa printr'o muncă mai presus de orice laudă este pe cale a repune această instituție culturală și națională în vechea ei splendoare.

Dl. G. Chirițescu **avocat și membru devotat al Ateneului, aduce elogii foștilor conducători, reamintind de succesele obținute de Corul Ateneului condus de d. V. Popovici și de entuziasmul provocat în pelerinagiile făcute în Bucovina, Basarabia și Ardeal.**

Aduce și d-sa mulțumiri d-lui Cogălniceanu pentru frumoasa activitate ce depune la noua administrație a Ateneului ce promite a fi înfloritoare.

•

După terminarea serviciului religios, membrii comitetului ce conducere s'au întrunit în Cancelaria Ateneului.

S'au trimis trei telegrame ocazionale: Majestății Sale Regelui, președintele de onoare al Ateneului; d-lui C. Ifrim fost președinte activ și d-lui D. Gusti, președintele fondațiilor culturale.

HUG.

Bănuială de avort

Eri a fost înaintată parchetului moașa Emilia Vasilache din str. Nicolina, în cabinetul căreia a încetat din viață femeia Anica Chiriac din Scânteia-Vaslui.

Existând indicii că femeia ar fi murit în urma unei intervenții făcută de moașa Vasilache, parchetul a deferit-o spre cercetare cabinetului de instrucție, cu concluzii de arestare.

S'a dispus deasemeni facerea unei autopsii victimei.

„Extensia culturală" - Iași org. „Meseceul"

Piatra Neamț. Sâmbătă 25 Aprilie, în sala Liceului „Petru-Rareș", va avea loc conferința d-lui prof. univ. M. David, tratând despre „Prin țara Moților" (cu proecții).

Soroca. Sâmbătă 25 Aprilie, în sala „Corpului didactic" va avea loc conferința d-lui prof. univ. Dr. I. Alexa, tratând despre: „Sănătatea publică și viitorul neamului românesc (cu filme).

Bacău. Duminică 26 Aprilie, în sala Ateneului, va conferența D-l Prof. univ. M. David, tratând subiectul dela Piatra.

Bălți. Duminică 26 Aprilie în sala Școlii normale va conferența d-l prof. univ. Dr. I. Alexa, tratând subiectul dela Soroca.

Informații

x Urmărirea unui funcționar municipal.—Primăria a înaintat eri parchetului cosarul neregulilor ce se pun în sarcina fostului controlor șef d. Gh. Bejenaru, cerând să se deschidă acțiune publică împotriva lui.

D. Gh. Bejenaru este acuzat că ar fi eliberat, unor instituțiuni locale, certificate prin care se confirmă că au achitat dările — deși în realitate aveau datorii însemnate.

Parchetul a deferit dosarul cabinetului de instrucție pentru cercetări.

x D. Leon Dulce brutar din str. Cucu 43, a reclamat parchetului pe vânzătorul său I. Zucherman din str. Apedue, pentru abuz de încredere.

Acesta și-ar fi însușit suma de 10 mii lei din vânzarea pâinei ce i-a fost încredințată.

Parchetul a dispus cercetări.

Concert de violoncel

al d-rei Mariana Iarosevici

In sala Academiei de Muzică și Artă Dramatică, va avea loc Sâmbătă 9 Mai, ora 9 seara, concertul de violoncel al unei talentate muziciene, d-ra Mariana Iarosevici (eleva maestrului N. Theodorescu).

Concertul este dat sub patronajul I. P. S. Mitropolit Nicodem și va fi unul din evenimentele sezonului artistic.

D. prof. Radu Constantinescu va fi însoți [de la pian inspiratul arcuș al concertistei, în Sonata 2-a de Arisoti, Concerto de Eugen D'Albert, Sonata de Huré, Arie de Bach și un Allegro din Saint Saens.

Programul atât de bogat și variat va prilejui d-rei Iarosievici un succes net; iar ieșenilor o adevărată seară de artă.

Cum au petrecut pastele copiii basarabeni

(Continuare din pagina I-a)

bună și o mângâiere de mamă.

Au ținut cuvântări Pr. Prof. Andriescu și Dl. Director C. Velicu. Frumoasele și simțitele cuvinte storceau lacrimi ascultătorilor. In numele copiilor basarabeni a răspuns dl. învățător Eugen Pancu — care este delegat cu conducerea acestor copii—mulțumind d-lui Director C. Velicu pentru marele său suflet și adânca sa înțelegere față de acești copii care, datorită părinteștei d-sale îngrijiri, simt cu mult mai puțin depărtarea de familiile lor.

Impresionant a fost faptul când — din propriale inițiativă — copiii au delegat pe unul dintre dânșii, cu lacrimi în ochi și sufocat de emoție, a venit în fața D-lui Director, mulțumindu-i pentru grija ce le-o poartă și felicitându-l pentru Sf. Sărbători. In acest timp toți s'au scuturat în picioare și au intonat „Mulți ani trăiască".

Au fost momente înălțătoare ce vor rămâne adânc săpate în sufletele lor copilărești și cu drag își vor aminti mai târziu de „Paștele dela școala normală „Vasile-Lupu".

In zilele sărbătorilor, Doamnele: Hurmuzescu, Colonel Crimescu, etc. dela Crucea Roșie, au adus însemnate daruri copiilor, ciocnind ouă roșii „pe luate" cu ei și veselindu-se împreună.

Grija de mamă se au aceste doamne, ca și aceia a d-lor: Prof. Prasa, Dr. Cădere, Prefect Zipa, Inginer Mihalache C. A. M. etc. etc., care toți au contribuit cu fel de fel de atenții față de copiii basarabeni, nu poate fi niciodată și cu nimic răsplătită, de cât cu mângâierea ca rămâne fiecăruia în suflet, atunci când din bucuriile sale împărtășește și pe altul.

EUG. DUMBRAVEANU

x DR. BRENER specialist mamoș, boli de femei. Cons. 2—6 d. a. Str. Banu.

Clinica Chirurgicală DOCTOR TZAICU din Sanatoriul Iasi
Strada Carol No. 20
Pregătită în permanență pentru chirurgia de urgență
Radiodiagnostic, Radioterapie superficială și profundă, Diatermie, Ultraviolete, Gynecologie, boli interne, nervoase, excluse contagioasele și nervoși turbulenți. Pentru preoți, învățători, militari, și toți funcționarii public reduceri speciale — Salvarea la dispoziție. — Tel. 248

Preoții moldoveni nu vor participa la alegerea de Episcopi?

ca protest contra nedreptății clerului în chestia salarizării - Consfătuirea dela Seminarul „Veniamin"

La seminarul „Veniamin", s'a ținut o consfătuire a preoților din orașul și județul Iași, precum, cu delegații din celelalte orașe moldovenești.

Adunarea a fost prezidată de *părintele prof. univ. Valeriu Iordăchescu*, pres. asoc. clerului din Moldova.

Sf. Sa, luând cuvântul, amintește că în recentul congres extraordinar al preoților, s'a hotărât ca în cazul când guvernul nu dă satisfacție deplină clerului, atunci clericii ce fac parte din partidul guvernamental, din congresul național bisericesc, din adunări eparhiale etc. să-și dea demisia în semn de protest.

Părintele președinte arată apoi că, în principiu, legea salarizării clerului care a fost votată de curând, este bună într'o oarecare măsură, fiindcă veniturile epitrahilului nu mai sunt socotite în salariu clerului ca până acum; însă modul de aplicare a acestei legi este detestabil, iar salariile preoților suferă o amputare destul de simțită.

Și cum Ministerul de Finanțe n'a putut avansa suma de 105 milioane, cât necesită complectarea bugetului bisericii ortodoxe, această stare de lucruri urmează să dăinuească până la alcătuirea bugetului pe 1937.

În urma stăruinței reprezentanților clerului, guvernul a găsit un fond de 30 milioane lei pentru salarizare; dar mai trebuesc încă 75 milioane.

Rămâne acum ca preoțimea să hotărească dacă a sosit momentul să se treacă la realizarea hotărârile preconizate de congresul extraordinar bisericesc,— a încheiat părintele Iordăchescu.

Păr. prof. Gh. Niculea, vice-președinte a Asoc. Clerului din Moldova, declară că a avut o constătuire la Sinaia cu d. ministru Victor Iamandi în chestiunea salarizării preoților. Ministrul Iașilor a promis tot sprijinul său, anunțând totodată că în primul consiliu de miniștri se va discuta chestiunea salarizării clerului și se va găsi o soluție pentru satisfacerea preoților.

Părintele Bârsan (liberal) declară că atunci când guvernul nu va satisface doleanțele clerului, toți preoții moldoveni care fac parte din partidul guvernamental, sacrificându-și viața politică, își vor înainta demisiile în semn de protest.

Contra politicei în biserică

Părintele Iudorache Gh. arată că întotdeauna s'a pronunțat contra politicii în biserică. Preoții nu trebue să fie înregimentați în partidele politice; pentruca norodul credincios să nu confunde anvonul bisericii cu tribunele întrunirilor publice.

Făr. Valeriu Iordăchescu spune că nu se pronunță contra amestecul preoților în viața politică. Este chiar necesar uneori ca preoții să facă politică, însă *o politică demnă: o politică a bisericii*. Făcând politică, preotul să nu neglijeze interesele bisericii.

Preoții nu vor lua parte la alegerile de episcopi

Păr. Gh. Petrovanu, președintele consistorului metropolitan, referindu-se la hotărârea ca preoții să se retragă din forurile bisericești în cazul când drepturile crerului nu vor fi satisfăcute; spune că momentul potrivit ar fi ca acest gest de protestare să fie făcut la 28 Aprilie a. c. cu prilejul alegerilor de episcopi la cele trei eparhii vacante, iar în luna Mai să se retragă din adunările eparhiale; și în urmă să-și înainteze demisiile în alb.

În această chestiune mai vorbesc preoții *Tudorache, Grigore Panțiru, Solomei* care admit punctul de vedere preconizat de părintele Petrovanu.

Păr. Valeriu Iordăchescu spune că în adunarea consiliului general al Asoc. Clerului din țară, ce va avea loc mâine la București Sf. Sa va propune redactarea unui memoriu către guvern.

Totodată va aduce la cunoștință propunerea clerului moldovean, ca preoții membrii în congresul bisericesc să se retragă din acest for în ziua de 28 Aprilie a. c.

Impunerea caselor parohiale

Se ia apoi în discuție chestiunea impunerilor caselor parohiale la taxa luminei și apei.

Păr. Val. Iordăchescu declară că această taxă până acum nu s'a uzitat pe casele parohiale.

În același sens vorbește *Părintele Petrovanu.*

Păr. Tudorache aduce elogii părintelui Protopop Dumitru Ciolan care, în fruntea mai multor clerici s'a prezentat primarului Iașului, cerându-i suprimarea sau măcar micșorarea impunerilor pe casele parohiale.

Păr. Ciolan declară că primarul Iașului a promis că va studia chestiunea aceasta și va găsi o soluție mulțumitoare.

Păr. Val. Iordăchescu face un rezumat al discuțiilor, după care adunarea a luat sfârșit.

GRIGORE SPIRU

O lucrare originală și un răspuns regal

D. Aurel M. Zegrea, din str. Săulescu, executând din bețe de chibrit un baso-relief care reprezintă chipul M. S. Regelui, a trimis originala lucrare la Palatul Regal.

Eri a primit următoarea telegramă de mulțumire:

„Am onoarea a vă informa că M. S. Regele a binevoit a mă autoriza să vă exprim înaltele Sale mulțumiri pentru tabloul ce ați avut amabilitatea a trimite.

Primiți vă rog, stimate domn, încredințarea deosebitei mele considerațiuni".

Directorul secretariatului
ss) *Eug. Buhmann*

Coca Rhea Silvia Goldstein și Ing. Jaques Grünberg

Invită rudele, prietenii și cunoscuții să bine voiască a lua parte la cununia lor religioasă care va avea loc Joi 23 Aprilie 1936 ora 11 a. m. precis la Templul Neuschatz din str. Cuza Vodă.

Prezenta ține locul oricărei alte înștiințări.

x Cabinet Dentar *I. Goltman* dentist. Lucrări moderne. Prețuri reduse. Piața Unirei (colț Cuza Vodă 62). Intrarea prin bolta de lângă Socec).

x Tot Iașul subscrie acțiuni la Soc. Apelor prin Banca Emanoil Marcovici. Pentru subscriitori, mari avantagii.

Se predă imediat
din cauza plecărei
în centrul orașului Cernăuți
în condiț uni avantajoase un magazin de coloniale și specialitați de cafea complect aranjat cu mobilier modern, cu sau fără marfă cu o clientelă intensă bine formată. Oferte la ziar sub *avantajos*

AZI la ROXY triumful cinematografiei americane
Viața nouă cu KATERINE HEPBURN
A doilea film
Prăbușirea Galeriei a 5-a

STUDIO GUSTY
anunță publicul doritor de lucrări artistice, că a angajat pe maestrul fotograf *ROTH LADISLAU*, începând de Luni 6 Aprilie până la 1 Mai.
Prețurile se mențin ale Studio-ului Gusty.

INFORMAȚIUNI

x GEST LĂUDABIL.— Cu ocazia sărbătorilor, d. locot. Ouatu, din parohia „Sf. Voevozi", a distribuit o sumă de bani la mai multe familii nevoiașe din cartier.

Părintele protopop D. Ciolan, parohul bisericii, a mulțumit d-lui locot. Ouatu pentru lăudabilul act creștinesc.

x D. inginer Unterberg, subșeful serviciului technic a Epitropiei Sf. Spiridon, a fost însărcinat cu schițarea unui plan amănunțit al spitalului central.

S'a constatat că, spitalul Sf. Spiridon nu poseda nici un plan al clădirilor și acarelor din interiorul curții.

x Duminică a avut loc la Rediu lui Tatar (jud. Iași) un cerc cultural-preoțesc prezidat de pr. protopop Dumitru Ciolan.

Părintele Ursache, parohul bisericii Rediu lui Tatar, a ținut o frumoasă predică sătenilor.

x O PRECIZARE.— Deoarece o informație anterioară, apărută în ziarul nostru, n'a fost destul de precisă, revenim cu următoarele:

În ziua treia de Paște, a cântat la slujba religioasă de la Catedrala Metropolitană, *corul bisericii „Sf. Nicolae"* dirijat de d. Sorin Vânătoru, iar nu corul maestrului Vasile Popovici. Corul bis. „Sf. Nicolae" nu are nici o legătură cu Asoc. „Cântarea Moldovei".

Biserica Sf. Nicolae fiind o filială a Sf. Mitropolii, părintele paroh Bogdan a obținut autorizație, ca atunci cind lipsește de la catedrală corul d-lui prof. Antonin Ciolan, să cânte corul de la Sf. Nicolae.

x „BAIA" LUI GODELL" ...e zilnic vizitată de un numeros public.

Ieșenii caricaturizați de inepuizabilul Godell, au reținut toate lucrările, iar expozantul și-a complectat expoziția cu o nouă serie de caricaturi, care stârnesc admirația vizitatorilor.

x *Diplomele de licență în drept* din sesiunea Februarie 1936, au sosit și se eliberează la Secretariat în orele de birou.

x Colegul nostru de presă d. *C. Vlad* părăsește Iașul, pentru a se stabili în București. D-sa a fost angajat în redacțiile ziarelor „Zorile" și „Capitala".

x Dl. M. Duff conducătorul colecturei „Providența" din Str. Ștefan cel Mare a reclamat justiției pe agenții plasatori Samy Warner din Str. Darabani și pe Șae Faibisch, din Bivolari.

Aceștia au luat spre plasare un număr de lozuri, din seria trecută, refuzând a achita contravaloarea lor.

x Dumineca a avut loc la Comunitatea Izraelită o adunare plenară.

S'a discutat situațiunea de la soc. „Sacra", hotărându-se revizuirea tuturor vânzărilor de locuri la cimitir făcute dela 1925 încoace.

S'a ales apoi ca delegat al Comunității pe d. Voxler în locul d-lui Fürhelman.

x Siropul iodotanic Dr. Ratianu aprobat de Consiliul Sanitar Superior, se recomandă cu mare succes copiilor lymfatici, anemici, scrofuloși și rachitici pentru purificarea și regenerarea sângelui, înlocuind Untura de Pește. Nu produce jodism. Depozit Farmacia Dr. Ratianu, str. Cuza-Vodă 48.

x INCEP CĂLDURILE.— Praful, vântul și soarele contribue la apariția pistruilor, petelor și cosurilor pe fața Dv. Ingrijiți-vă din timp tenul. *Crema de lăcrămioare* vă pune la adăpost de acești trei factori, care luptă împotriva frumusetei Dv. Depozit Farmacia Dr. D. Beceanu Piața Halei Iași.

x INTRE LOGODNICI.— D. Mendel Strul din str. Aron Vodă a reclamat parchotului pe logodnica lui d-ra Rifca Weisenfeld din aceiaș stradă.

Reclamantul pretinde că logodnica lui la dat afară din casă, înțelegând să strice logodna contractată cu dânsul.

Față de această situație d. Mendel Strul care justiției să oblige logodnica să-i re t tue ...cadourile pe care i le-a oferit. Se cercetează.

x D. av. C. Toma, care a suferit o sincopă la întrunirea georgistă de la Ploești este complect restabilit.

D-sa se află la București și va reveni curând în localitate.

x *Dr. S. Goldstein* strada Academiei No. 1 (vis-a-vis de Hotel Traian) Boli de femei, Venerice, Sifilis, Diatermie.

Tratamente cu unde ultrascurte pentru Melrite, Salpingo-ovarite, Blenoragie cronică, Prostatită, Impotență, Flebită, Reumatism, Artrite cronice. Cons. 10—12, 3—7.

CINEMA SIDOLI
Astăzi dela ora 3 la 12, două paternice filme cari au obținut un triumfal succes la Cinema Aro în București
Spionaj în Dardanele
cu FRITZ KORTNER
Al doilea film
Dolores del Rio și baritonul Everett Marshall în
Trăesc pentru a iubi
O minunată poveste de dragoste într'un cadru cu adevărat feeric.
Complectare: JURNAL SONOR FOX

DOCTOR
ADRIAN ȘTEFĂNESCU
MEDIC DE SPITAL
Boli interne și nervoase
Consult. 4—6 p. m.
Str. I. G. Duca Nr. 16
(fostă Muzeler)

DOCTOR
Corneliu Stoian
Genito-urinare, sifilis, venerice
Consultații 6—8
strada I. C. Brătianu 58

Doctor Emma Stein
fost medic Secundar al Clinicei Dermato-Sifiligrafice
Boli interne de femei
Venerice - Sifilis
Consult. 3—8
Tel. 736 *Cănitan Păun 4*

Ședința organizației național-țărăniste

Expunerea d-lui prof. G. Zane

Organizația național-țărănistă a ținut aseară prima ședință plenară, după vacanța de Paști.

D. prof. N. Costăchescu, fiind încă reținut în casă din motive de sănătate, ședința a fost prezidată de c. prof. Petrovanu, vice-președinte al organizației.

D. Petrovanu a dat cetire unor noui cereri de inscriere în partid, între care a d-nelor Lilia Butz, licențiată în drept și Elena Popescu; a d-lui d-r. Pintilie, etc.

Declarațiile d-lui prof. G. Zane

D. prof. G. Zane a făcut apoi o scurtă expunere, subliniind declarațiile dela Câmpulung ale d-lui Ion Mihalache, declarații cure conțin o chemare și o directivă în acelaș timp.

D. Zane a arătat că organizația de Iași este perfect pregătită să facă față chemării de a se mobiliza toate forțele partidului, cu o hotărâre și cu o putere sporită, răspunzând astfel suferințelor populare și mai mult mărite din toamnă și până azi.

„Chemăm deci toate cadrele noastre locale—a spus d. Zane—la lupta decisivă, și nutrimi speranța că nici un apel, de data aceasta, nu o va mai paraliza".

D. prof. Zane a subliniat apoi partea doua a cuvântării d-lui Ion Mihalache și insistând asupra vântului de nebunie criminală, pe care unii vor să-l deslănțue asupra țării, declară cu energie, că intreaga organizație de Iași este trup și suflet cu hotărârea d-lui Ion Mihalache, de a răspunde fără ezitare și fără milă la orice tentativă care ar viza pe unul dintre fruntași țărăniști.

Chestiunea soc. apelor

D. prof. Const. Tucaliuc a făcut apoi o amănunțită dare de seamă asupra chestiunei „soc. apelor" și atitudinei partidului național-țărănesc, fixată prin comunicatul publicat ieri.

D. Tucaliuc a dovedit cu cifre că bugetul nouei societăți nu va putea fi acoperit din actualele încasări și deci apa va fi scumpită.

A urmat apoi o conferință cu șefii de sectoare, d-nii prof. G. Zane și V. Petrovanu dând diferite instrucțiuni pentru intensificarea propagandei, atât în oraș cât și în județ.

P.

Stațiunea Meteorologică Agricolă Copou-Iași

Buletin Meteorologic
din 21 Aprilie 1936

Temperatura aerului la 8 ore diminență 10,2 grade.
Temperatura minimă absolută în cursul nopței 3,2 grade
Temperatura maximă absolută a zilei precedente 14 grade
Starea cerului senin

Prevederi de timp.—Regimul de înaltă presiune din Atlantic înaintând în Europa va provoca îscurgerea curenților din Sud și timpul se va încălzi, cerul senin și vânt slab dela Sud.

Starea agricolă și prevederi agricole — Starea câmpului este foarte bună; vegetația este mai avansată ca normal; grâul este frumos și bine desvoltat; se continuă cu spor la semanatul popușoilor și celelalte semănături.

Șeful Stațiunei I. ȚIȚU

x Tenul iritat de vânt și de soare se înfrumusețează repede și admirabil întrebuințând **Crema Miraculoasă** preparatul Farmaciei Dr. A. Ratianu Iași, str. Cuza Vodă 48.

Această minunată cremă albește și catifelează pielea distrugând petele și cosurile de pe obraz. Se trimite contra ramburs ori unde s'ar cere.

Mica Publicitate

DE INCHIRIAT una prăvălie pentru băcănie, vad vechi și locuință str. Păcurari 39. Adresați Wexler strada Păcurari 40.

DE INCHIRIAT 3 camere și o bucătărie, vitraj, ca mară de lemne, pivniță, apă, lumină, sau 2 camere și bucătărie, camară de lemne etc. A se adresa str. Albinet 14 bis.

DE INCHIRIAT depozit de lemne în str. Sărăriei No. 80. A se adresa alături la proprietar.

DE INCHIRIAT în totul sau în parte, cu începere dela 23 Aprilie a. c. imobilul din Iași str. Mitropoliei 4, ocupat actualmente de școala Petru Rășcanu.

A se adresa d-lui S. Herman, la clubul „Concordia" Piața Unirii No. 5 între orele 10—12 și 4—6.

DE INCHIRIAT în plin centru, poziția cea mai bună un apartament de 4 încăperi bun pentru locuință sau biurou și una prăvălie mică. A se adresa la ziar.

DE INCHIRIAT în str. Vasile Conta 13 apartament compus din 4 camere, bucătărie, baie complect instalată—precum și apartament compus din 3 camere luminoase în subsol și acces la o pivniță mare boltită. A se adresa propr. C. Steig, str. Trei Erarhi 9.

DE INCHIRIAT două camere cu antret și bucătărie, apă, canal, camară rece și camară pentru lemne cu lumină electrică în strada Trei Erarhi No. 2.

DE INCHIRIAT la etaj patru camere zugrăvite în ulei, sobe de teracotă, baie instalată, antret, bucătărie, camară rece și subsol.

A se adresa d-lui Arnold Weinrauch str. Anastasie Panu No. 18.

DE INCHIRIAT un apartament din 2 camere pentru magazie de mărfuri la Soc. Medici și Naturaliști, Strada I. C. Brătianu 107.

DE INCHIRIAT în str. Sf. Teodor No. 11 un apartament compus din 3 camere, baie complect instalată, antreuri, bucătărie, curte separată. Chirie moderată. Liberă la Sf. Gheorghe.

DE INCHIRIAT 1) Etajul II și III din Hotelul Traian, în total sau parțial. 2) str. Cuza Vodă No. 20 apartamentul ocupat de D-na Iamandi compus din 4 camere parchetate cu baie și atenanse. 3) strada Alexandri No. 5 trei apartamente a câte 2 și 3 camere. 4) str. Arcului No. 17 întreg etajul III. 5) str. Zugravilor 19, 3 apartamente a câte 2 camere și atenanse. 6) în Piața Cuza Vodă 3 (sub Continental) 2 prăvălii separate; 7) în str. Lăpușneanu 32 (sub Palace) 2 prăvălii separate din care una ocupată de drogheria „Leul" și alta fost ocupată de bodega „Canelus"; 8) Str. Berthelot 3, un apartament ocupat de dl. avocat I. Spotheim. A se adresa d-lui avocat I. Serafimi, str. Alexandri 3.

800 LEI LUNAR, apartament două camere, bucătărie, zugrăvit, oloit nou. Str. Vasile Lupu 39. A se adresa Liceul Ortodox.

DE INCHIRIAT 2 camere cu bucătărie, lumină electrică, apă, canal, atenanse în strada Albă Nr. 2.

PIERDUT cățelu; grifon galben, răspunde la numele de „Buck". Găsitorul va avea o bună recompensă aducându-l în str. G. Enescu 6.

Mari avantaje pentru călătoria în Palestina cu ocazia
Expoziției din Tel-Aviv și al Congresul Medicilor Evrei
Informați detaliate și inscrieri la
O. R. T.
Organizația Română de Turism S. A. R
Reprezentanța Serviciului Maritim Român
Iași, str. Lăpușneanu No. 20. Tel. 120

COMBATE GRIPA TESTA SCADE ARȘIȚA

ULTIMA ORĂ

Tulburările continuă în Palestina

Un cartier incendiat la Tel-Aviv

Cairo 21.— Din Iafa se anunță că în cursul tulburărilor produse ieri după amiază acolo, cinci evrei au fost omorâți și alți 30 răniți.

Poliția a intervenit cu toată vigoarea pentru a restabili ordinea.

În cursul operațiilor poliției, au fost uciși doi arabi și răniți 32.

*

Cairo 21.— Coloane numeroase de manifestanți au cutreerat ieri orașul Tel-Aviv și au dat foc unui cartier.

Sute de case au căzut pradă focului. Incendiul continuă din cauză că tulburările paralizează lucrările de localizare.

Intreg cartierul incendiat era construit din case de lemn.

*

Ierusalim 21.— Scenele de dezordine se înmulțesc în toată Palestina.

La Ierusalim domnește o liniște relativă. Demonstranții au fost împrăștiați. S'au operat mai multe arestări.

*

Populația musulmană a hotărât să proclame greva generală, cerând realizarea deziderateloi: interzicerea pentru evrei de a mai cumpăra terenuri în Palestina și oprirea emigrațiilor evreilor în Palestina.

Noi trupe britanice au fost trimise la Iafa și Tel-Aviv.

D. ministru Iamandi la Iași

se ocupă de alcătuirea consiliului Societății Apelor

D. ministru Victor Iamandi a sosit azi dimineață în localitate și va rămâne la Iași pentru mâine seara.

Dimineața, d. Iamandi a lucrat cu d-nii deputați Osvald Racovițză și I. Zipa s. senator I. Botez, la locuința d-lui Zipa.

Din câte aflăm, s'a discutat problema constituirei Consiliului Societății pentru apă, alcătuire care după cum se știe, întâmpină oarecare dificultăți.

D. ministru Iamandi a mai avut apoi o serie de întrevederi cu fruntași ai organizației.

După amează, d. ministru Iamandi va sta la via d-sale din Bucium, iar mâine dimineață va lucra la Prefectura de județ.

Mâine seară d. Iamandi însoțit de fruntașii guvernamentali eșeni, pleacă la Ploești spre a lua parte la desvelirea statuei lui I. G. Duca.

Sâmbătă, d-sa va fi din nou la Iași unde va rămâne două zile, făcând și câteva vizite în județ.

Luni 27 cr. d-sa se va reîntoarce la București, în zilele de 28 și 29, urmând a se ține în Capitală noua consfătuire a guvernanților liberali și a se face vizite la diferite ministere, spre a se soluționa nevoile județelor moldovenești, în limita aprobărilor făcute în conferința ministerială care s'a ținut toamna trecută în orașul nostru. REX

Instrucția judiciară la Tg. Mureș

O intervenție a ministrului Justiției

București 21. — Ministerul de Justiție a fost informat aseară că Tribunalul Tg. Mureș a înformat ieri mandatele de arestare ale studenților implicați în incidentele dela Tg. Mureș.

D. Valer Pop a convocat imediat pe d. procuror general Codin Ștefănescu.

Parchetul de Tg. Mures a făcut apel împotriva infirmării mandatelor.

Studenții vor rămâne arestați până la judecarea apelului de către Camera de punere sub acuzare.

D. Valer Pop a făcut aseară o comunicare telegrafică primului președinte al Curții de Apel din Tg. Mureș.

Inarmările americane

New-York 21.—Congresul național al Statelor-Unite a aprobat sporirea efectivului militar.

De asemenea s'a hotărât sporirea numărului avioanelor de luptă, de la 1800 la 4000.

22 de sinucideri au eșuat dar a 23-a i-a reușit pe deplin

Cazul unui frizer

Chișinău 21.—Frizerul Afanasie Emilianov, din localitate, în etate de 35 ani, s'a sinucis prin otrăvire.

De remarcat că frizerul a încercat să se sinucidă de 22 ori până acum, prin împușcare, otrăvire etc., dar de 22 ori a fost salvat la timp.

Ultima oară însă, sinuciderea i-a... reușit.

D. Inculeț are încă de împlinit un vast program

și nu se gîndește a demisiona de la Interne

București 21. — Aseară, înainte de a se fi întors de la Sinaia, s'a zvonit în Capitală că d. Ion Inculeț, ministru de interne, și-ar fi înaintat demisia.

La orele 8, d. Inculeț a sosit în Capitală și s'a dus direct la locuința d-lui prim-ministru Tătărescu, pe care l-a pus în curent cu rezultatul audienții la Suveran.

Solicitat de ziarist, d. Inculeț a făcut următoarele declarații asupra zvonului demisiei d-sale :

D-l I. INCULEȚ

—„Am fost foarte mirat, spunându-mi-se că mi-așI ti dat demisia din postul de grea răspundere ce-l ocup.

Cu toată dorința onoratei opoziții de a mă vedea demisionat, cu mare regret declar că nu-i pot satisface această plăcere.

Am încă un vast program de îndeplinit la ministerul care-l conduc",— a încheiat d. Inculeț.

*

Cercurile guvernamentale erau aseară optimiste de rezultatul audienții d-lui Inculeț.

*

București 21.—Zilele acestea se vor produce importante evenimente în politica internă.

Cercurile liberale au rămas impresionate de manifestația dela Piatra Neamț.

In mod formal, guvernul s'a declarat de acord cu hotărârile luate la Piatra-Neamț.

La Ploești

La Ploești, d. Tătărescu va rosti două discursuri.

Unul de omagiere a lui I. G. Duca, la dezvelirea statuei fostului prim ministru; și altul politic la întrunirea din sala „Odeon".

După întrunire se va face un pelerinaj la Sinaia.

Se mai afirmă că primul ministru va propune convocarea congresului general al partidului liberal pentru luna Mai.

Sinuciderea unei fete

Târgoviște 21 — O impresionantă sinucidere s'a înfăptuit ieri la Târgoviște.

D-ra Veronica Vătu în etate de 19 ani, din str. Justiției, și a pus capăt vieții, trăgându-și un glonte de carabină în cap.

Cauza actului disperat e o dragoste nefericită.

Interzicerea spectacolelor

de magie și ocultism

Prefectura de județ a fost încunoștiințată de ministerul de interne, că în urma intervenției direcției generale a teatrelor, au fost interzise toate spectacolele de ocultism, etc.

Deasemenea se vor retrage și autorizațiile pentru aceste spectacole, eliberate de direcția teatrelor.

S'au luat măsuri pentru aplicarea dispoziției.

Pățania unei ieșence

Este maltratată în stradă și i se fură toată mobila.

Poliția locală a înregistrat o plângere ciudată. Reclamanta, d-na Aglaia Cudalbi din str. Ignat 5 — arată următoarele: Eri după amiază și-a încărcat mobila și lucrurile casnice pe un cotiugar, plecând spre str. Oancea unde trebuia să se mute.

Pe drum a fost însă acostată de doi indivizi cari au maltratat-o sălbatec. Reclamanta a căzut în nesimțire.

Când și-a revenit, a constatat că... mobila a dispărut. A făcut cercetări prin împrejurimi, dar nu a putut găsi cotiugarul.

Din primele cercetări se pare că agresorii ar fi numiții Gh. Condurache și I. Moroșanu din str. Ignat.

ATAC. — Factorul postal Gh. Dobrian din com. Voinești, a fost atacat de un anume D. Niculescu din str. Zalir 17, care l-a maltratat și jefuit de o sumă de bani.

FURT. — Astă-noapte s'a comis un furt îndrăzneț la magazinul de încălțăminte al d-lui Mișu Solomon din str. Brătianu 136.

Se cercetează.

REP.

Actul disperat al unui student ieșan

din cauza unei decepții în dragoste

Astă noapte a fost transportat la spitalul Sf. Spiridon, tânărul Gh. Ștefănescu, student la facultatea de științe dela Universitatea locală și domiciliat în căminul din str. Păcurari,— care a încercat să-și pună capăt vieții înghițind 150 gr. de creolină.

Colegii au anunțat „Salvarea", care a transportat pe tânăr la spital.

Asupra cauzelor actului disperat, Gh. Ștefănescu a declarat că era în dragoste cu o colegă, care l-ar fi părăsit acum câtva timp.

Nepuând suporta acest afront din partea ei, Gh. Ștefănescu a vrut să moară.

A fost însă salvat la timp și trimes apoi acasă.

Alt caz

Deasemenea a fost adus la spitalul Sf. Spiridon, locuitorul Petre Câșleanu din localitate care a încercat să se sinucidă în grădina Teatrului Național înghițind un amestec de benzină, spirt denaturat și sublimat.

In urma ingrijirilor date la spital, P. Câșleanu a fost trimis acasă. Actul disperat se datorește mizeriei. REP.

x D. Ciprian Scripcă, consilier la Curtea de Apel din Iași, se află suferind de câteva zile.

Urăm distinsului magistrat grabnică însănătoșire.

FAMILIA UNUI COMERCIANT GRAV MALTRATATA

Dorohoiu 21.—O sângeroasă agresiune s'a înregistrat în comuna Brăești, județul Dorohoiu, în următoarele împrejurări:

In timp ce comerciantul Munes Ciubotariu, împreună cu soția erau în prăvălie, și-a făcut apariția săteanul Vasile Grigoriță, care înarmat cu un ciomag a început să-i lovească, până când l'a lăsat în nesimțire. Victimele, în stare gravă, au fost transportate la un spital din apropiere.

Agresorul a fost arestat de șeful postului de jandarmi.

TEATRALE.—In seara zilei de 23 Aprilie crt. turneul marei artiste Sidy Thal va da o singură reprezentație în orașul nostru, jucând marele succes bucureștean „Carnaval" de Ben Elli. Artista Sidy Thal „vine încadrată într'un ansamblu de mare valoare în frunte cu actorul Adolf Tefner.

S. SANDY

x Pentru „Monitorul Oficial" orice fel de publicații se primesc la ad-ția ziarului.

x Orice sisteme de tocuri rezervoare se repară bine și eftin la Librăria Națională str. Lăpușneanu 28.

Intrevederea Tătărescu Dinu Brătianu

Intrevederea care are loc astăzi între d-nii Tătărescu și Dinu Brătianu este așteptată cu mult interes.

D. Tătărescu va cere șefului partidului liberal să fie de acord cu declarațiile ce le va face la Ploești

In tagărul liberal S'au manifestat două atitudini

în consfătuirea de la Piatra-Neamț

La Piatra-Neamț, ca observatori obiectivi, am remarcat, — atât din diferitele declarații care s'au produs, cât și din discuțiunile izolate dintre participanți,—că parlamentarii moldoveni, deși în bloc bune intenționați, n'au avut un punct de vedere, bine definit:

S'au putut constata două curente; două tactice.

Prima, indicată de deputatul Guranda, inițiatorul demonstrației: adevărul spus pe adevăratul său nume și impunerea de măsuri imediate pentru curmarea situației create în țară.

A doua: preconizată de d. Nae Simionescu, deputat de Tutova, care a cerut să nu se exprime deziderate împotriva guvernului.

Două atitudini care se bat cap în cap și care nu s'au limpezit cu tot discursul d-lui ministru Iamandi.

Probabil că atitud nea definitiv se va lua la noua consfătuire a participanților dela Neamț, care se va ține săptămâna viitoare la București...

ȘBILȚ

Informații

x O delegație de invalizi și văduve de război s'a prezentat ieri d-lui prefect Th. Zippa, arătând că nu li s'au plătit pensiile trimestriale și au ajuns muritorii de foame.

D. prefect Zippa a intervenit la centru, pentru a se trimite acreditivele necesare.

x Astă seară la ora 8, se întrunește în ședința, Comitetul „Sindicatului Ziariștilor profesioniști" din Iași.

x CONSILIUL DE RAZBOIU al Corpului 4 A. sub președinția d-lui colonel Munteanu, și-a reînceput astăzi dimineață activitatea.

A fost judecat serg. instructor Balan Dumitru din Legiunea Dorohoi acuzat de loviri.

Inculpatul a fost achitat.

Procesul d-lui Ion Bulgaru antreprenor de lucrări publice, din Iași acuzat de ultraj cu lovire, s'a amânat din cauza lipsei martorilor.

✚

Familia Budac anunță rudele, prietenii și cunoscuții încetarea din viață a scumpei lor mătuse

Ecaterina Grigoriu

decedată în ziua de 21 Aprilie 1936, după o lungă și grea suferință.

Inmormântarea va avea loc mâine Mercuri 22 Aprilie ora 3 p. m. Cortegiul va pleca dela locuința defunctei, strada Sărăriei 171.

Un copil dă foc gospodăriei părintești

Un puternic incendiu s'a declarat în comuna Belceștii din județul nostru.

Focul a distrus gospodăria săteanului Ion Ștefan, producând pagube de peste 200.000 lei. Ion Ștefan nu era asigurat.

Cercetările făcute de jandarmi au stabilit că autorul incendiului e însuși copilul lui Ștefan, care jucându-se cu o lumânare aprinsă prin pod, a... uitat-o acolo.

Săteanul a rămas pe drumuri împreună cu familia lui.

x *Spectacolul festiv pentru sărbătorirea artistului Tudor Călin*, va avea loc Miercuri 29 Aprilie ora 9 seara la Teatrul Național.

Se va juca „Pescuitorul de umbre", comedie în care d. Tudor Călin deține rolul principal.

Școala Comercială Superioară de Băeți Iași

LICITAȚIE

Se aduce la cunoștința celor interesați că Luni 11 Mai a. c. ora 5 p. m. va avea loc în cancelaria Liceului Comercial din str. V. Alexandri 7, licitație publică cu oferte închise pentru darea în antrepriză a lucrărilor de reparații dela sus numita școală.

Devizul și caetul de sarcini se pot vedea în fiecare zi în cancelaria școalei între orele 8—12½ a. m. și 3—5 p. m.

Direcțiunea

ORA 12

Situația se agravează în Palestina

Cairo 21. — Agenția „Hawas" transmite că situația s'a agravat foarte mult în Palestina.

Astă noapte a avut loc o conferință a autorităților.

Importante detașamente britanice au fost concentrate la Haifa, Iafa și Ierusalim, deoarece tulburările iau proporții.

Extraordinar caz la Maglavit

O scriitoare maghiară își recapătă vederea

Craiova 21 -- Scriitoarea Ida Kiss din Budapesta, fiind suferindă, de ochi ajunsese să nu mai vadă de loc.

Auzind de minunile lui Petrache Lupu, a venit la Maglavit acum câteva zile, urmând tratamentul impus de ciobanul sfânt.

S'a uns de câteva ori cu nămol și cu „apă sfântă" de la „Buturugi" și a constatat cu uimire că își recapătă vederile.

Acum scriitoarea este complect restabilită.

Cazul a produs o puternică impresie în rândurile miilor de credincioși, aflați la Maglavit.

Matchul Schmeling-Joe Louis

New-York 21.— Matchul de box dintre Max Schmeling și Joe Louis, a fost fixat pentru 18 Iunie.

Disputa va avea loc pe uriașul stadion din New-York. S'au și început pregătirile necesare.

In așteptarea d-lui Titulescu

București 21.—D. Titulescu a telefonat că va fi în București, la sfârșitul acestei saptămâni.

Venirei d-sale, i se atribue o deosebită semnificație politică.

Sinuciderea unei tinere fete

București 21 — Azi dimineață s'a sinucis prin asfixiere d-ra Elena Ștefănescu din str. Vultur 48.

Cauza actului disperat pare a fi de ordin sentimental.

Cumpărați celor dragi cadouri de Sf. Gheorghe, la **EDUARD**

Epitropia Generala a Casei Spitalelor și Ospiciilor Sf. Spiridon din Iași

PUBLICAȚIE

Se aduce la cunoștința celor interesați, că în ziua de 8 Mai 1936 ora 11 a. m. se va ține în localul Epitropiei Generale a Casei Spitalelor și Ospiciilor Sf. Spiridon din Iași, str. I. C. Brătianu 144, licitație publică, pentru concesionarea pe termen de cinci ani, începător din sezonul balnear al anului 1936, a următoarelor localuri din clădirea Cazinoului-Regal de la Băile Slănic, jud. Bacău și anume:

1) Localul de restaurant și de biliard, cafenea etc.

2) Localul de cofetărie.

Garanț a pentru a fi admis la licitație, va fi de 10 la sută din valoarea ofertei, în numerar, sau efecte garantate de Stat, pe valoarea numerarului.

Licitația se va ține în conf. cu art, 88—110 incl. din Legea Cont. Publice, reg. O. C. L. și normele prevăzute în caetul de sarcini.

Ofertele se vor prezenta pentru fiecare local în parte, iar caetele de sarcini pentru concesionarea lor, se pot vedea în fiecare zi de lucru, ora 11—13, în localul Epitropiei din Iași, str. I. C. Brătianu 144, Serv. Domenial.

DOCTOR
SOLO SCHREIFEL
Specialist în
Boli de piele
Venerice, syfilis
Diagnostic precoce al syfilisului prin examenul ultramicroscopic
Diathermie
Raze Ultra Violete
consultații și tratamente
7—10 dim. și 2—9 seara
Str. Anastasie Panu 70
(vis-a-vis de Palatul Administrativ)

CINEMA PHOENIX
Astăzi dela 3 la 12, 2 grandioase premiere cu 8, 10 și 15 lei intrarea
Chemarea Primăverii
realizat după romanul scriitoarei Vicky Baum interpretat de Simone Simon, Jean Pierre Aumont etc.
Al doilea film
OFENSIVA MORȚII
Episod extraordinar din epoca cataclismului mondial 1914-1919 cu o desfășurare de o te armate cari vor lua

AUR dinți coroane lei 140 gr
AUR 18 K. „ 118 „
AUR 14 K. „ 98 „
Atenționne. La No. 82 Brătianu 82 Leon G. vis-a-vis str. Mărăscu

ANUL XXXII No. 8712

1 LEU

JOI 23 APRILIE 1936

OPINIA

Ziar popular cotidian

ABONAMENTE

Lei 350 . . . . pe un an
„ 180 . . . . „ 6 luni
„ 90 . . . . „ 3 „
„ 1000 . . Instituții publice

ATELIERELE TIPOGRAFICE
IAȘI. — STR. LAPUȘNEANU 37

Telefoane { Redacția 391, Administrația 394, Serviciul de noapte 367

Premii Gratuite
SERIA 65-a
Bon No. 46

Exantematic și pelagră...

Ziarele anunță cu date precise că în plină primăvară, exantematicul a apărut în țară.

Nici Capitala n'a fost cruțată, cu toate că acolo, nu se poate spune că lipsesc mijloacele necesare pentru combatere.

Pe vremuri, războaele cu Turcii (în special) ne-au adus în țară ciuma și holera.

Pe vremea aceea nici medici nu erau, încât bolile se stingeau numai cu putere dela Dumnezeu.

Dar au trecut și acele vremi cu întreg cortegiul lor de necazuri și amărăciuni.

Despre ciumă și holeră nu s'a mai auzit decât în războiul din 1913 în Bulgaria și din când în când, câte un caz izolat, în porturi.

Mai rămăsesem cu pelagra, o boală destul de grea, dar care era a noastră, endemică în țara mămăligei.

Războiul cel mare însă, cu mizeriile îngrămădirii trupelor în refacere, ne-a adus o boală nouă: tifosul exantematic.

Atunci au fost secerați ostașii noștri mai ceva decât de toate mașinile nemțești. S'a aflat îndată că purtătorii și răspânditorii de microbi exantematici nu sunt decât păduchii. Așa dar singurul leac mai de seamă era etuva și petrolul. Etuve erau mai puține, dar petrol se găsia mai ușor, căci izvora în țara noastră.

Medicii s'au luptat cu eroism și au stâns epidemia. Au dat și îndrumări de pază pentruca asemenea dușman să nu mai apară în casa noastră.

A trecut apoi războiul, cu toate ale lui mizerii și ne-am pus pe traiu în România Mare. Uitasem și de nemți și de exantematic. Rămăsesem cu pelagra, boala noastră permanentă, dar care nu ne îngrozia atâta, căci medicii aflaseră că nu-i molipsitoare. Pe urmă, pelagra trăește la țară, căci ei îi place mămăliga. La orașe n'are ce căuta. Orașele consumă pâine (când o au).

Dar iată că odată cu seninul primăverii, așa ca din senin, se dă din nou alarma: tifosul exantematic a izbucnit în Basarabia, în Moldova, în Capitală!

Toți se întreabă îngrijorați: unde sunt etuvele? Mai avem petrol? In criza asta tot crescândă, etuvele au ruginit, altele s'au stricat; iar petrolul, atât de scump și el, aproape nu se mai găsește prin sate. Au apărut iar opaițele!

Nădejdea e tot la Dumnezeu; dar dacă n'o m da și noi din mâni, ne înecăm văzind cu ochii...

CONST. ROLLEA

Care-i situația guvernului?

Frământările din partidul liberal - Factorii obiectivi de care depinde regimul

Cade, sau nu cade guvernul?

Opoziția, bine înțeles, dorește să cadă. Dar importă dacă există elemente obiective pentru schimbarea de regim.

Unul din elementele obiective este de ordin constituțional. Și în această materie nu putem — deocamdată — să ne amestecăm.

Alt element obiectiv il constitue situația din partidul liberal.

In această privință, stau pe primul plan: demonstrația de la Piatra-Neamț și atitudinea d-lui Dinu Brătianu.

*

Demonstrația dela Piatra-N. așa cum a decurs, n'a fost în măsură să clarifice poziția guvernului.

Demonstranții au denunțat politica internă făcută în ultimii doi ani, în spiritul extremist de dreapta.

Când însă a trebuit să se tragă concluzia logică: dezavuarea cabinetului Tătărescu, — demonstranții au schimbat macazul și s'au declarat solidari cu guvernul!

*

Ce va face d. Dinu Brătianu?

Șeful liberal și-a manifestat aceiaș tendință, ca și inițiatorii dela Piatra-N., prin cunoscuta circulară trimisă șefilor de organizațiuni.

Intrebarea însă este dacă astăzi va dezavua guvernul.

Probabil că n'o va face, pentrucă d. Dinu Brătianu (ca și în alte dăți) nu se încumetă să-și ia răspunderea trintirei partidului în opoziție.

Astfel că, *situația din partidul liberal nu-i de natură să oblige retragerea guvernului.*

Toată frământarea pare a fi o chestiune de competițiuni și rivalități personale. Insă, se menține solidaritatea generală *pentru „rămânerea la putere.*

O lămurire vom căpăta mâine Joi, prin declarațiile pe care d. Tătărescu le va face la Ploești.

*

Există însă, ca un punct nevralgic, latura (ca să zicem așa) constituțională a problemei.

In această privință, e foarte greu a face afirmațiuni. Și mai intră în cumpănă o serie de ecouri externe care se vor preciza, probabil, odată cu înapoerea d-lui Titulescu în țară.

Așa dar, trebue puțină răbdare, înainte de a ne orienta ceva mai clar în haosul de astăzi.

X

In vremea violenței...

După cum am anunțat ieri, matchul de box pentru campionatul mondial, între Max Schmeling, și Joe Louis, va avea loc la New-York în ziua de 18 Iunie a. c. Această dispută pasionează lumea întreagă, în aceste vremuri când violența fizică este foarte apreciată!

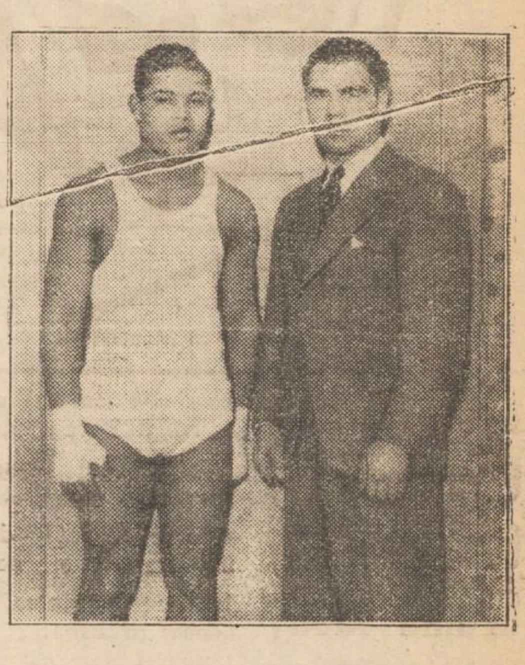

In clișeu, boxerul negru american Joe Louis (în stânga), și germanul Schmeling.

IDEI ȘI FAPTE

Tragedia fetelor dela țară

care sînt seduse și părăsite la oraș

Este impresionant cazul tinerei Irina Varticus dintr'un sat basarabean, care după ce și-a zugrumat copilul nou-născut, a îndurat timp de trei luni chinurile remușcării, sfârșind prin a aduce cadavrul la postul de jandarmi.

Dar iată cazul duios al unei alte fete de la țară, un caz care nu va fi relevat de nici un corespondent de ziar, din simplul motiv ca aici senzaționalul lipsește cu desăvârșire.

Mirajul orașului a atras-o și pe Catinca S. La oraș ea găsește repede un serviciu bun, dar și pe un șofer ferches care—mă rog, povestea e arhicunoscută — abuzează de tinerețea și nevinovăția ei. Șoferul fuge cu alta, iar Catinca rămâne cu mărturia păcatului—o mărturie de care nu vrea totuși să se lepede.

Șapte luni dânsa muncește pe la stăpâni, iar când simte apropierea sorocului își strînge banii de drum și pleacă în satul natal. Acolo va vedea lumina zilei copilul Catincăi...

— „Poate mi-ași fi făcut un avort—se spovedește dînsa unei stăpâne inimoase—dar n'aveam parale și-mi era și frică. Eu nu pot face ca legea să'l silească pe el să mă iee de soție; dar pe mine legea mă oprește să scap de o povară rușinoasă. Eu trebuie să mă supun. Și apoi mă doare și pentru copil; vreau să-i fiu mamă.

Catinca s'ar fi putut duce la Maternitate, dar i s'a spus că va trebui să alapteze și alți copii, iar copilul ei, va fi luat într'un târziu și dat undeva spre creștere.

— Să mă despart de copil — a exclamat biata fată cu lacrimi în ochi—asta nu!

Astăzi Catinca se află printre ai săi. Cum au primit-o rudele; vecini? Desigur fără onoruri fără cuvinte măgulitoare. Ci mai degrabă cu ocări și cu insulte.

Câte alte femei au curajul să procedeze la fel? La orașe —nici una, fără îndoială. Căci pilde înălțătoare au venit, vin și au să mai vie *dela sate...*

Să întrebăm totuși încă odată. Când va găsi oare de cuviință societatea civilizată, să ia măsuri menite să apere miile de fete dela țară, care vin la orașe în căutare de slujbe și cad, toate, în ghiarele traficanților de carne vie?

I. L. BASARABEANU

CETIȚI IN PAG. IV-a ULTIMA ORA

Din toată lumea

Inventar

După cum am anunțat, la Craiova are loc inventarierea averei rămase pe urma defunctului Jean Mihail. S'a găsit și înregistrat până acum:

5,500,000 lei în numerar; și franci francezi în valoare de 122.000 lei.

BIJUTERII—2 diademe de briliante și diamante, 1 colier de briliante. 1 colier de perle. 1 colier de de mărgean. 1 colier din chihlimbar. 2 coliere perle mici. 2 salbe din monete vechi.

1 pereche cercei cu perle și diamante. Alte perechi de cercei mai mici. 10 brățări de aur, 6 inele de aur cu pietre scumpe. 20 agrafe prețioase. 6 ceasornice de aur cu rubine. Mai multe garnituri de tacâmuri din argint suflat cu aur, în modele artistice.

Titluri, rente de stat, acțiuni etc. în valoare de vre-o 10 milioane lei. Insă mai sânt titluri a căror inventariere continuă.

Se face și inventarierea numeroaselor moșii, care însumează mii de hectare pământ arabil, păduri, izlaz, grădini, iazuri, plus clădiri, acareturi, inventar agricol etc. etc.

Averea lăsată de Jean Mihail trece de un miliard lei.

Problema demografică

Chestiunea limitării nașterilor, care preocupă în mod deosebit pe anglo-saxoni, începe să se puie și în Indii.

Mahatma Gandhi, solicitat să-și spuie părerea asupra acestei probleme, a declarat:

— „Am făcut un studiu aprofundat al limitării nașterilor și totodată m'am pus în legături cu multe personalități din Europa și America.

Am ajuns la concluzia că metodele artificiale, însușite de reformatorii de astăzi, se vor dovedi ineficace. Introducerea acestor practice în Indii, ar aduce desigur un rău imens".

După cum vedem, Glandhi e un partizan al sporirii populației.

Bătrâna în avion

Ziarele bucureștene anunță că o bătrână în etate de 93 ani, a călătorit cu avionul dela Cluj la București.

In tot timpul sborului, bătrâna a păstrat un calm desăvârșit.

Când avionul sbura deasupra munților Carpați, la o înălțime de peste 3000 de metri, doamna Stefania,—așa se numește curajoasa pasageră, — stătea liniștită la fereastra avionului și... cârpia ciorapi!...

Moda și politica

Lordul Eden, ministrul de externe al Angliei, a primit cu plăcere înștiințarea că un pălărier din Londra, a botezat cu numele său, modelul pălăriei pe care o poartă deobiceiu ministrul britanic.

Șeful diplomației engleze, s'a arătat astfel mai liberal decât Lloyd George, care — acum 15 ani—interzisese unui fabricant de parfumuri să lanseze, cu numele său, un produs oare-care...

Blîndeța

Ziarele străine vorbesc despre îmblânzitorul de animale, Rudolf Mathies, dela renumitul circ german „Hagenbeck".

Acesta întrebuințează metode moderne de dresaj. Cu dragoste și răbdare, îmblânzitorul studiază fiecare animal în parte, încercând să-i pătrundă caracterul.

Rudolf Math es apare într'un număr foarte periculos. El intră în cușca celor 12 tigri și în locul biciului întrebuințat de alții, se folosește numai de o bucățică de zahăr. Tigrii devin foarte blânzi și îi sărută mâna...

Cu alte cuvinte, îi duce cu zăhărelul!...

In lumea jazz-ului

Newyorkezzii sunt amenințați să nu mai poată auzi ultimile șlagăre muzicale.

Toți autorii de bucăți muzicale din New-York au hotărât la ultimul lor congres, să facă grevă generală. Ei cer mărirea salariilor și o reducere a orelor de lucru.

La această grevă a aderat și regele jazz-ului american, celebrul Paul Whiteman, precum și cunoscuții compoziști Vicent Lopez și Phil Spitalni.

Cum americanii nu pot concepe viața fără jazz, probabil că greviștii vor fi satisfăcuți!

Sărbătorirea artistului Călin

D-na GINA SANDRY - BULANDRA

DESPRE:

Dl. Tudor Călin și spectacolul festiv...

La Teatrul Național se repetă subtila piesă a lui Jean Sarment, „Pescuitorul de Umbre" ce se va juca la 29 crt. în onoarea d-lui Tudor Călin, care va fi serbătorit cu ocazia împlinirii a 20 ani de carieră teatrală.

La repetiția de ieri, am vorbit cu d-na *Gina Sandry*:

*

— „Dacă joc cu plăcere, în spectacolul festiv al Domnului Călin?

Firește; mă leagă, de domnul Călin, o camaraderie veche; am fost împreună, la Teatrul Național din Cernăuți, de unde am plecat împreună spre scenele bucureștene. Mă mai leagă, de domnul Călin, o simpatie,—pe care o sper reciprocă, — și un sentiment de apreciere deosebită a temperamentului dumisale scenic, atât de distins și atât de interesant".

*

— „Ce gândesc despre „Pescuitorul de umbre?"

E — după părerea mea, una din perlele literaturei dramatice moderne franceze: Crâmpeie de viață și vis, învăluite într'un stil de „marivaudage" dureros și viu; spectacol de fină artă, pentru un public care ascultă și care gândește — public, pe care Iașul, intelectual și cuminte, e cel mai indicat să ni'l alcătuiasca.

*

— „Rolul meu?

O figurină minuțios și discret cizelată, stând — inconștient — în echilibru, între lacrimi și surâs, și care-și capătă lumină potrivită, din umbra, viguros reliefată a personagiilor principale".

...?...

— „Succesul?...

O să'l vezi!".

REX

Un tren aerian sosește Vineri la Iași

să facă propagandă pentru „Luna Bucureștilor".

După cum am anunțat, la timp, în ziua de 24 Aprilie va sosi la Iași un tren aerian format dintr'un avion și un planor (avion fără motor), condus de d. Valentin Popescu, care face propagandă pentru „Luna Bucureștilor".

După ce va evolua deasupra Iașului, aruncând afișe de propagandă, avionul fără motor va ateriza pe aerodromul local, pentru ca a doua zi să-și reia zborul pentru complectarea raidului în jurul României.

Expoziția de caricaturi - sculptură

Despre capetele lucrate de Ioanid

și despre propriul său cap

Din prima sa expoziție, Ioanid s'a afirmat ca un novator atât în concepție cât și ca mijloace de exprimare.

A conceput genul nou de a exprima caricatura prin sculptură.

Caricatura — știut este — cere o deplasare ilogică și fantezistă de linii, prin exagerarea sau suprimarea unei părți, și în plan (desen) exagerările pot merge până la imposibil, fără să primejduești prea mult asemănarea cu modelul.

Reprezentând însă figura în spațiu (sculptură), liniile trebuiesc să se întretae în puncte determinate, pentru a-ți reda just volumele, deci implicit asemănarea, astfel că orice denaturare ca dimensiune a unei părți, prin exagerare sau suprimare, nestudiată și nearmonizată cu restul, compromite complect lucrarea, așa că poți avea asemănarea în profil și nu o mai ai în față, sau viceversa.

(Un nas prea mare pus lui P. St., dat fiind oarecare asemănare in rest, îți dă un veritabil Tanase. O boltă a frunței prea desvoltată, lui C. D., restul fiind barbă, i-ai dăruit capul istoricului nostru Iorga și contrar lui Iorga nu-i baga destul pământ în cap (vorbesc de sculptură) și l-a redus, l-ai dat un cap de dulzină.

Am văzut portrete în sculptură, capete său ch'ar ma simplu, baso-reliefuri, lucrate de sculptori cu pretenție de consacrați și care păcătuiau ca asemănare, deși au reprodus fidel dimensiunile modelului.

D-l C. IOANID

Benedetto Croce—genialul critic de artă—ridică la valoarea unei opere, un fragment de scrisoare, schița unei frunze, o traducere chiar, care, după el, pot valora mai mult decât bucăți de dimensiuni mari, complexe ca subiect, concepute însă simplist și executate mediocru.

Artistul—spune Croce—nu e ținut să respecte natura în amănunt; el poate adăuga sau suprima; totul este ca exprimarea să poarte pecetea personalității sale. De originalitatea și măestria tăeturei în aur, a acestei note personale și scoaterea în evidență a caracterului modelului dat, atârnă superioritatea operei sale.

Ioanid a adăugat și a simplificat unde a trebuit și numai cât a trebuit.

Are bogată și superioară inspirație și o mână docilă care execută inteligent.

Ioanid—pe care am ținut să-l cunosc—are multă melancolie în figură. Chiar când râde, e reținut. Nu pare fericit, deși poartă în buzunarul său cheia ce-i va deschide, cred, în viață multe bucurii; — desigur bucurii pentru mulțumirea artistului din el, căci burta-i va ghiorăi dese ori.

Dealtfel pentru prestigiu siluetei sale firave și menținerea palidității ce-i dă distincție, cred că nici nu dorește vreodată să aibă stomacul plin până la refuz și odihna prelungită până la trîncăvie.

Starea lui sufletească a pus în fiecare lucrare o picătură de bunătate.

Pe toate victimele sale le-a ironizat simbolic și delicat, spre deosebire de alți caricaturiști ale căror ironii apar câte odată banale și răutăcioase; au ceva din râsul unui grup de cheflii, în urma unui trecător pașnic.

Ioanid, adevărat, râde, însă îți râde în față, spiritual și prietenește și râsul lui pe lângă că nu supără, dar te contagiază.

Vezi pe Flavius—mic (în realitate e ceva mai mare) plutind surâzător și fericit pe Mediterana, de unde s'a 'ntors de curând. Nu uitați că aceasta e redată în sculptură. Explicația mea cum e înfăptuită lucrarea, i-ar pierde farmecul. Trebuie văzută.

Colonel Floriano—cine nu-l cunoaște. INIMA de AUR, așa îi spune toată lumea, de la recrut și până la cei eșiți din cadrele armatei. Reprezentarea acestei idei însă, de

Continuarea în pag. 2-a

Gripă, dureri de cap, răceala, combate sigur JAWOL antinevralgic cu efect.

LA FARMACII ȘI DROGUERII

Crema Mony este cea mai fină cremă pentru întrumusețarea feței
Crema Mony este secretul Doamnelor frumoase.
Crema Mony este preparată din substanțe inalterabile și nevătămătoare.
Crema Mony întinerește pielea, dându-i un aspect proaspăt și catifelat
Crema Mony se întrebuințează cu mare succes contra pistruilor, petelor de ficat, sarcini, bubulițe, coșuri, erupțiuni și crăpături ale pielei și a buzelor provenite din vânt sau orice cauze asigură în scurt timp efectul dorit.

Depozit general:
Farmacia Curței Regale FRAȚII Dr. KONYA

Dacă, junghiu răceli, ia

Testa

AZI la ROXY triumful cinematografiei americane
Viața nouă cu KATERINE HEPBURN
Al doilea film
Prăbușirea Galeriei a 5-a
Miky Maus si Pathe Nathan completează programul

RENTA ÎNZESTRĂRII
Renta consolidării, Bonuri de Impozite, Titluri Urbane Iași și orice efecte și acțiuni, cumpără și vinde BANCA
EM. MARCOVICI
I A Ș I
Str. Ștefan cel Mare 15
la cursul Bursei din București.
Stăm la dispoziția Onor. publicului cu orice informațiuni de Bursă în mod cu totul gratuit.

Teatrul Național
Mercuri 29 Aprilie, ora 9 seara
SPECTACOL FESTIV
pentru sărbătorirea artistului
Tudor Călin
care împlinește 20 ani de carieră teatrală.
Se va juca premiera:
Pescuitorul de Umbre
Comedie în 4 acte
Biletele la „Brașcu"

Eftin găsiți numai la magazinul
„GHEMUL ROȘ"
Str. Cuza Vodă 58
Lingerie Adesgo Milanese
Ciorapii Adesgo 45, 48, 51, 54, 57 Special, 100
Mănuși „Gant Royal" cal. I
Posete de piele ultimele modele
Cravate pentru Domni marca „Berna"
Ciorapi bărbătești Dandy, Baslober etc
Garnituri de pat Kelimuri
Fețe de masă și șervete colorate pentru ceai

GRIPA
cu tot convoiul ei de neajunsuri: dureri de cap, de spate, de piept, febră, tuse, burări nervoase, trebue combătută cu un medicament care să fie antinevralgic, să coboare temperatura și să calmeze nervii; aceste calități le are numai
NEVRALGINE JURIST

Vechiul magazin de coloniale și sticlărie
„SAMOILSOHN"
S'A MUTAT tot în str. I. C. Brătianu 148 (alături de brutăria Forst)
Roagă onorata sa clientelă de a fi vizitat.
Vinde mai eftin ca ori unde.

Prima condiție a succesului, este sănătatea

Deși toată lumea știe acest lucru, și cu toate că sănătatea stomacului reprezintă cea mai mare însemnătate, datorită funcțiunii importante a acestui organ, nimeni nu dă cuvenita atenție stomacului. Înghițim orice, fără măsură, la orice oră. Din această cauză, aproape că nu există om, care dela o anumită vârstă să nu se plângă de dureri, sau turburări ale stomacului. Gastrite, colite, ulceri stomacali și intestinali sunt rezultatul firesc al abuzurilor lo tre. Medicina modernă a izbutit să găsească un preparat care are marea însușire ca, prin acțiunea lui terapeutică, să vindece toate turburările stomacale și intestinale.

E vorba de preparatul „Gastro D." al Farmaciei Thoiss din București Calea Victoriei 124, care experimentat în toate țările, a vindecat milioane de bolnavi. Preparatul „Gastro D." se poate obține și prin ramburs de lei 130.— în orice oraș sau comună din toată țara.

Banca Națională a Românei
PUBLICAȚIUNE

Se aduce la cunoștința generală, că se va vinde prin oferte închise, următoarele bunuri, aparținând Băncii Naționale a României, și anume:

1) Terenul și instalațiunile împreună cu toate clădirile, construcțiunile și mașinile aflate pe el,—fost proprietatea S. A. Moldova pentru comerțul și Industria Lemnului și situate în com. V. Lupu județul Iași. Se poate oferta pentru imobile și instalații (mașini) în care caz se va depune o garanție în numerar de Lei 30.000.—sau numai pentru mașini (instalații) în care caz garanția va fi de Lei 10.000.—.

2) Terenul, clădirile și instalațiile fabricei de Ciorapi „Imoletitura", Moritz Rechler & Fii din Iași str. Bucșinescu

Ofertanții vor depune o garanție de Lei 30.000.—.

3) Mașinele de papetărie foaste proprietatea Soc. Papetăria Românească, situate în Iași Șoseaua Națională. Ofertanții vor depune o garanție de Lei 6.000 în numerar.

Amatorii vor depune ofertele la Sucursala Băncei Naționale Iași, Strada Ștefan cel Mare, unde pot lua orice lămuriri referitoare la bunurile de mai sus, până în ziua de 30 Aprilie 1936.

CONVOCARE

In conformitate cu ordinul Ministerului Casa Școalelor No. 13.993 din 31 Martie 1936 și pe baza art. 7 din legea de organizare a Ministerului Instrucțiunii adunarea generală a Comunității școlare de la Liceul Național din Iași este convocată pe ziua de 26 Aprilie 1936 ora 11 a. m. la ordinea zilei fiind:

1) Votarea bugetului pe exercițiul 1936—1937.

2) Descărcarea de gestiune pe exercițiile închise.

Dacă la prima convocare nu se va întruni majoritatea membrilor, adunarea se va ține Duminică 3 Maiu a. c. la aceiași oră, luându-se hotăriri cu orice număr de membri prezenți.

Președ. Comitetului Școlar
Virgil P. Marineanu

Sinagoga Rabin Reines

str. Palat 2 colț cu Ștefan cel Mare 68, local spațios și elegant amenajat, oficiază cununii religioase cu prețuri modeste, iar pentru populația săracă gratuit. Doritorii se vor adresa la dl. I. Reines, secretarul comitetului sinagogei, str. Palat 2.

x Pentru „Monitorul Oficial" orice fel de publicații se primesc la ad-tia ziarului.

Elevii școalelor primare
se prezintă într'o stare deplorabilă,
declară medicul șef al Municipiului

Redeschiderea școalelor primare și secundare a început în tot cuprinsul municipiului Iași, după programul stabilit de Serviciul Sanitar.

Examinările medicale se fac sub directa supraveghere a d-lui medic șef dr. Cădere.

Între două inspecții sanitare, medicul șef al municipiului au rămas să ne arate impresia rea ce a avut-o din prima zi de redeschidere a cursurilor, la multe școli primare, unde cea mai mare parte din copii s'au prezentat într'o stare deplorabilă. Unii aveau chiar paraziți iar alții erau plini de râie și alte boli de piele, provenite din murdărie.

D. dr. Cădere și-a încheiat declarațiile printr'un călduros apel, ce-l adresează tuturor părinților, de a îngriji de curățenia copiilor lor, păzindu-i astfel de orice boală contagioasă.

JIANU

Serbătorirea
d-lui Gh. Marinescu

Dl. Gh. Marinescu, directorul sucursalei Băncei Naționale-Iași, a fost înălțat șef de serviciu la Centrala din București, cu gradul de Inspector Gl. clasa I-a, — o bine meritată avansare a aceluia ce cu deosebit tact și cu bun simț serios, dar cu modestie, a condus peste 5 ani sucursala locală.

Finanțe, industria, agricultura, cultura, colaboratorii și numeroșii săi prieteni îl sărbătoresc la un banchet în saloanele berăriei „Luther" în astă seară Mercuri 22 curent, ajunul zilei d-sale onomastice (Sf. Gheorghe).

Giurgevean prin locul natal Giurgiu, a devenit moldovean prin însurătoarea d-sale acuma 20 ani la Huși, luînd de soție pe fiica neuitatului distins profesor de fisico-chimice Popovici dela liceul din Huși, înrudit cu numeroase familii de marcă din Moldova și din Iași, între care d-nii C. Meissner, profesor Ionașcu ș. a.

In calitate de președinte al Secțiunei Corpului Contabililor experți și autorizați de pe lângă Trib. Iași secția III-a, a lucrat pentru înălțarea secțiunei în aceste timpuri grele și a imprimat adânc îndrumări neperitoare pentru bunul ei mers. Deasemenea a *activat pentru reînălțarea pieței financiare și comerciale a Iașilor.*

Totuși, plecarea d-sale lasă tuturor și mângâierea mândriei că a fost apreciat de Instituția Băncei N-le căreia s'a devotat peste un pătrar de secol; și cu toate că: modest cum este d-sa s—prin felul ce imprimă această instituție tuturor colaboratorilor săi—n'a trâmbițat niciodată munca intensă ce a săvârșit, desfășurând o activitate deosebită și la Iași unde atâtea instituții mari s'au prăbușit ca și aco.o la Bazargic unde a construit un sat întreg pentru improprietăriții Băncei Naționale—după marele război.

Peste 20 de familii și-au primit cheia locuinței donate de B. N. R. la a cărei construire a activat D-sa.

Eram obișnuiți să-l vedem în biroul D-sale sub lumina palidă a lămpei — resolvând problemele ce i se aduceau.

A contribuit cu cunoștințele sale și cu sufletul său românesc, în scurtul timp și la reînălțarea Iașilor, din care pare că că sa ursit — să plece întotdeauna, după, ce se formează, capacitățile de frunte, spre Capitală.

Îi dorim d-lui Marinescu noui avansări și îl asigurăm că simțimântele noastre bune îl însoțesc și acolo.

L. I. Gheorghiu

Încă un caz de tifos exantematic la Iași
Situația sanitară pe ziua de eri

La serviciul sanitar local, s'au înregistrat pe ziua de eri două cazuri suspecte, în str. Leului și str. Poetului, dintre care unul se crede a fi de tifos exantematic. Bolnavii au fost transportați la „Izolare", unde au fost puși sub observație.

In afară de acestea, s'au mai declarat tot pe ziua de eri, trei cazuri noui de scarlatină.

Situația sanitară a orașului nostru, după tabloul Serviciului Sanitar, întocmit pe ziua de eri, este următoarea: bolnavi de scarlatină, 17; dilterie 1; tifos exantematic 1.

Despre capetele lucrate de Ioanid

(Continuare din pagina I-a)

către Ioanid, este într'adevăr ingenioasă.

Gheorghiu-SOCEC, omul econo-MIC, adică puținel la trup și grijuliu de buna stare economică a cetățenilor.

Iorga, cap de studiu... istoric.

Mareșal Averescu, zimbind cu încredere în viitor.

Goga, speriat de ce a văzut fiind la putere.

Mihalache, tipul ideal al învățătorului, care ține acum cursuri cu elevi profesori universitari.

Un Tanase veritabil, care fiind prin Iași se spune că ar fi oferit numai 5000 lei. Om modest, și-a subevaluat capul.

Un Puiu Iancovescu, suav și delicat ca o dudue inocentă.

Marele nostru Titulescu, zimbind încrezător și... diplomatic.

Vaida, Cuza etc. etc., toți purtând caracterul intim al persoanei lor.

Nu avem decât să-l felicităm pe Costel Ioanid.

Despre dânsul, care intenționează să plece și pe alte meleaguri, sperăm că vom auzi aprecieri din cele mai autorizate, pline de elogii.

In definitiv,—spune R. Rolland de Beethoven—succesul nu are atâta însemnătate. Totul e să fii mare și nu să pari mare.

P. H. DIMITRIU

Citiți „Opinia"

Ciorapul de calitate al doamnei elegante

IAȘI Str. Ștefan cel Mare No. 11

Informațiuni

x SĂRBĂTORIRE.—Mâine Joi 23 Aprilie (Sf. Gheorghe) va fi sărbătorit la biserica „Patruzeci de Sfinți" părintele stavrofor Gh. Agapi, cu ocazia onomasticei și a retragerei la pensie.

Tot mâine părintele Agapi va preda succesorului său, pr. Șt. Gheorghiu, 4 prapuri și două sfeșnice, făcute cu cheltuiala sa și donate bisericei unde a păstorit 56 de ani.

x Membrii *Blocului Pensionarilor Publici* se întrunesc Joi 23 c. ora 11 pentru a sărbători pe acei ce-și au patronul.

x Luni 27 c. ora 5 p. m. are loc *Adunarea generală* a „Asociației pentru emanciparea civilă și politică a femeilor române". Doamnele membre cotizante sunt rugate cu insistență a lua parte.

x Consiliul municipal va fi convocat în curând, nu atât pentru votarea bugetului, cât pentru votarea caetului de sarcini al „societății apelor".

Caetul de sarcini a fost alcătuit de d. inginer Antistescu, directorul serviciului apelor și prevede, între altele, condițiuni pentru asigurarea unei ape potabile.

D. primar Osvald Racoviță, revizuește acum acest caet de sarcini.

x DR. BRENER specialist mamoș, boli de femei. Cons. 2—6 d. a. Str. Banu.

x Corespondența cu avionul.—*Oficiul Postal Central* aduce la cunoștința publicului că la oficiul sucursal Iași 3 din str. Lăpușneanu, s'a instalat o cutie de scrisori specială pentru corespondența ce urmează să se expedieze prin avioanele de cursă.

Cei ce au de expediat asemenea corespondență, sunt rugați să o depună în această cutie specială, și nu la celelalte cutii de scrisori, întrucât din această cutie se ridică corespondența la orele de legătură cu avionul.

Altfel se vor produce întârzieri.

Montarea „Rodiei de Aur"
O precizare a d-lui Kiriacoff

D-l Th. Kiriacoff ne roagă să arătăm că în avant-premierele la „Rodia de aur", publicate în ziarele locale, i se atribue o serie de declarații privitoare la montarea acestei piese, care nu-i aparțin D-sale, întrucât niciodată nu i-ar fi trecut prin gând să-și auto-elogieze realizările. E desigur la mijloc o anticipare, care nu pornește dela D-sa, ci trebue să fie atribuită de public unor galanterii de circumstanță...

D-l Kiriacoff mai ține să se știe că n'are nici'o „nostalgie" după vreuna din montările anterioare — între care și piesa „Taifun". Nu are nici'o nostalgie de acest fel, deoarece e de părere că orice artist trebue să fie mereu animat de spirit progresist; să facă totdeauna mai bine decât ce a realizat.

Senzațională broșură
„Rasputinul Moldovei-Glicherie"
în discuția clerului

Interesantele reportagii asupra rătăcirii stiliste din Moldova, apărute în ziarul „Opinia", au fost înmănunchiate de autorul lor, d. Grigore Spiru, într'o broșură ce poartă titlul mai sus amintit.

Broșura are o deosebită importanță propagandistică pentru biserica ortodoxă și a fost primită cu interes de clerici și norod.

In adunarea preoțească ce a avut loc Duminică la seminarul „Veniamin", broșura a fost viu comentată de clerici.

Părintele prof. univ. Valeriu Iordăchescu, preș. asoc. clerului din Moldova, a arătat utilitatea pentru biserică a acestei broșuri, recomandând-o preoțimei, spre a fi răspândită în popor.

In acelaș fel s'au pronunțat preoții prof. Gh. Niculea, Gh. Tudorache, Gh. Petrovanu, Grigore Panțiru etc.

Luna Bucureștilor
ce va conține pavilionul regalității

In acest pavilion, care va avea o înfățișare măreață, vor fi expuse toate relicvele istorice privitoare la dinastia română.

Vor fi expuse trăsura cu care Regele Carol I a venit dela Turnu Severin la București și căruța cu care s'au adus bagajele întemeetorului Dinastiei Românești.

Vor fi expuse deasemeni mbrăcămintea purtată de Regele Carol I cu prilejul luptelor dela Smârdan și de Regele Ferdinand la Mărăști.

x *Societatea Ofițerilor Rezervă și Retragere* „Regele Carol II" invită pe toți membrii săi Vineri 24 c. ora 10 a. m. la Cercul Militar.

KOPROL, pastila de ciocolată cunoscută de toată lumea combate cu maximum de eficacitate: DIGESTIA ANEVOIOASA, CONSTIPAȚIILE, INFECȚIUNILE APARATULUI DIGESTIV MIGRENA

Astă seară sosesc la Iași doi înalți prelați greci

Spre a lua parte la serbarea hramului Mitropoliei (Sf. Gheorghe)

Participă și I.P.S. Mitropolit Visarion al Bucovinei

Mâine, Joi, fiind sărbătoarea „Sf. Gheorghe" se va serba hramul Mitropoliei Vechi.

Anul acesta, solemnitatea hramului se va desfășura într'un cadru înălțător.

I. P. S. Mitropolit Nicodem în dorința de a da o amploare deosebită acestei sărbători a bisericii moldovenești, a invitat la Iași pe I. P. S. Mitropoliții Dorotheus al Laodiceii și Ghermonas al Sardeonului din Grecia, să participe la solemnitatea hramului catedralei metropolitane.

Înalții prelați străini au primit invitația chiriarhului Moldovei și în acest scop vor sosi în localitate, cu accelseratul de astă seară.

Odată cu chiriarhii greci vine în orașul nostru și I. P. S. Mitropolit Visarion Puiu al Bucovinei.

Chiriarhul Bucovinei cunoaște pe Mitropoliții Dorotheus și Ghermonas încă de acum câțiva ani, când a vizitat Grecia.

Dealtfel vizita în România a distinșilor oaspeți, se datorește invitației I. P. S. Mitropolit Visarion.

La sosirea în gara locală oaspeții vor fi întâmpinați de I. P. S. Nicodem, P. S. arhiereu Grigorie și numeroș clerici în frunte cu pr. Valeriu Iordăchescu, preș. Asociației clerului din Moldova.

Slujba religioasă de mâine dimineață, va fi oficiată de I. P. S. Mitropolitul Visarion al Bucovinei, Dorotheus și Ghermonas, P. S. Arhiereu Grigorie și un numeros sobor de preoți și diaconi.

La serviciul divin va asista și I. P. S. Mitropolit Nicodem.

Răspunsurile vor fi date de corul metropolitan, unit cu corul Spiridoniei, dirijat de d. Antonin Ciolar.

Vor asista și reprezentanții autorităților locale.

Norodul credincios al Iașului este invitat a lua parte în număr mare la această înălțătoare slujbă.

CARMOL
CEA MAI BUNĂ FRICȚIUNE
PREVINE ȘI COMBATE
RACEALA, GRIPA
DURERILE REUMATICE

† Olga Berlinschi

Ne-o amintim așa cum a apărut la ședința de constituire a secției femenine național-țărănistă. Înaltă, mlădioasă, cu ochi frumoși albaștri și păr de aur inelat.

Un copil ineă, simbol al nădejdii de mâine, venise să ne îndemne la luptă pentru mai multă dreptate socială.

. . . . . .

Azi nu mai este! Tinerețea, frumusețea și sufletul ei mare le-a înghițit pământul rece, văduvind astfel societatea de-un element modest și harnic, constit și bun.

Plângem pierderea ei, noi cele care am cunoscut-o și rugăm familia mult încercată să ne considere părtașe la marea ei durere.

Cercul femenin național-țărănesc

x „Chino-vinul „Dr. Ratianu cu China, Kola, Guarana, Gențană și Glicerofosfat de Calciu întărește organismul, dându-i vigoare. Se recomandă cu mare succes convalescenților, și anemicilor, mărindu-le pofta de mâncare. Depozit. Farmacia Dr. Ratianu Cuza Vodă 48.

G t ți ideal
cu
„SHELLGAS"
Economie
și confort

Detalii și demonstrațiuni:

IAȘI: Radio-Mercur, Str. Lăpușneanu 28
Botoșani: J. Bacal
Vaslui: Ștefănescu
Huși: Mohor

Cârciumarii ieșeni

protestează în contra scumpirei sifoanelor

Aseară a avut loc la Sindicatul alimentar o ședință de protest a cârciumarilor ieșeni în contra cartelării fabricelor de sifoane și a prețului excesiv la care a ajuns sifonul.

Cârciumarii au arătat că, în afara faptului că li se ia 2 lei pe sifonul mic și 3 lei pe cel mare, fabricile, le mai fac concurență, destăcând sifonul și la particulari pe același preț.

S'a hotărât o intervenție în senzul ca fabricile să nu distribue sifoanele, decât prin cârciumari.

In caz contrar, Sindicatul va înființa o fabrică de sifoane.

Reprezentanții fabricelor de sifoane, cari au fost invitați la ședință, au cerut răgaz până la 1 Mai, când vor putea da un răspuns precis în această chestiune.

DES.

Două noui circumscripții sanitare

în jud. Iași

In urma repetatelor demersuri făcute de către d. dr. Vasiliu, medic șef al jud. Iași, Ministrul Sănătății a încuviințat înființarea a 2 noi circumscripții sanitare în cuprinsul județului nostru.

Sediul lor a fost fixat în comunele Dumești și Vlădeni, iar repartiția satelor care vor fi pendinte de noulle centre a fost făcută ieri de către d. Dr. Vasiliu.

Prin înființarea noilor circumscripții, s'a micșorat raza circumscripțiilor vechi, dându-se astfel medicilor respectivi posibilitatea unei cât mai bune supravegheri sanitare.

De remarcat e faptul că în ultimii ani numărul centrelor sanitare din județ a crescut dela 13 la 19.

Medicii care vor conduce noile circumscripții, urmează a fi numiți zilele acestea.

D. S.

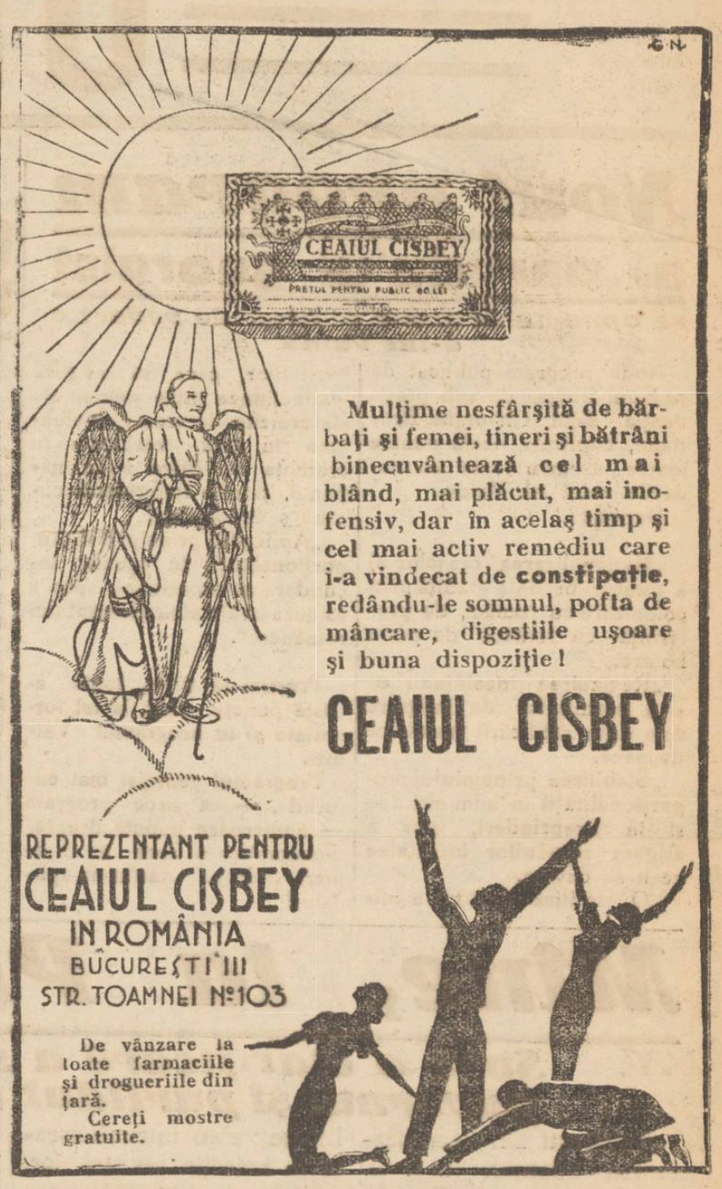

Mulțime nesfârșită de bărbați și femei, tineri și bătrâni binecuvântează cel mai blând, mai plăcut, mai inofensiv, dar în acelaș timp și cel mai activ remediu care i-a vindecat de **constipație**, redându-le somnul, pofta de mâncare, digestiile ușoare și buna dispoziție!

CEAIUL CISBEY

REPREZENTANT PENTRU
CEAIUL CISBEY
IN ROMÂNIA
BUCUREȘTI III
STR. TOAMNEI No. 103

De vânzare la toate farmaciile și drogueriile din țară.
Cereți mostre gratuite.

Biroul Technic
Nagler & Weiss
Iași Str. Păcurari 3 Telefon 181
Complect asortat cu materiale și accesorii pentru instalațiuni electrice și sanitare.—Vinde cu prețuri excepțional de reduse. Execută instalații de apă și canal. Oferte la cerere.

Ziarul care susține politica d-lui Dinu Brătianu

se declară nemulțumit de felul cum a decurs demonstrația dela Piatra-Neamț

Un comentar semnificativ

Se pare că d. Dinu Brătianu nu-i prea încântat de rezultatele manifestației dela Piatra Neamț.

Astfel ziarul „Raza" care oglindește părerile șefului partidului liberal, scrie:

„D. Victor Iamandi a făcut la P.-Neamț cu toată amploarea, procesul organizațiilor extremiste, arătând lămurit pericolul grav pe care-l prezintă aceștia pentru desvoltarea normală a țării.

Șeful liberalilor moldoveni a ținut să sublinieze deasemeni, rolul hotărâtor pe care l-au avut în propagarea mișcărilor anarhice, guvernele din trecut și în special d. Vaida, vizând și toleranța actualului guvern.

Greșeala d-lui Victor Iamandi

„D. Iamandi s'a oprit însă aci. A evitat să pună direct în discuție atitudinea de permanentă carență a actualului guvern, în ce privește curentele extremiste. Ceiace este o mare greșală, din partea d-lui V. Iamandi, pentrucă oricât s'ar mai simți d-sa legat de ființa și responsabilitatea actualei guvernări, nu-i era permis să evite a stabili răspunderile întregului cabinet Tătărescu, față de recrudescența mișcărilor anarhice, din ultima vreme.

Mai mult; cedând poltroneriei câtorva „devotați" de-ai d-lor Tătărescu și Inculeț, strecurați în rândurile celor dela Piatra Neamț, șeful liberalilor moldoveni a ținut să afirme că nu formulează nici un **d e z i d e r a t** de care urmează să țină seamă guvernul, pentrucă încă ceiace s'a cerut la P. Neamț și hotărârile d-lui Tătărescu ar exista un acord perfect. Privită sub acest aspect, manifestația liberalilor moldoveni, reprezintă o dezamăgire, căci pentru orice om de bună credință, liberalii moldovenii nu s'au adunat la Piatra-Neamț ca să-și comunice informații de ultimă oră și să se lamenteze, ci ca să ia atitudini ferme față de întâmplări care durează de peste doi ani"—încheie ziarul „Raza".

O nuntă de aur

In locuința d-lui căpitan pensionar Drăgulănescu Ioan din str. Universității, a avut loc zilele acestea, în cerc familiar, căsătoria religioasă a fiului său, maior Drăgulănescu Constantin dela legiunea de jandarmi Rădăuți (Bucovina) cu d-ra Olimpia-Eugenia Adamescu. Cu acest prilej s'a sărbătorit și nunta de aur—o jumătate de veac de împreună viețuire—a septuagenarilor părinți.

Au luat parte dl. colonel Eugen Drăgulănescu cu d-na, comandantul Liceului Militar din Cernăuți; dl. Lt.-Colonel Alex. Turculeț cu d-na, ajut. comandant Reg. 13 Infanterie; dl. V. Antonescu cu d-na, senator de Focșani; dl. Demetrescu, directorul prefecturii Focșani; dl. C. Benone cu d-na, profesor R.-Sarat, etc. Serviciul religios a fost oficiat de Pr. N. Hodoroabă.

In vremurile noastre, când atâtea căsătorii se fac de conveniență, din interese materiale și, când nașterea de prunci este socotită ca o pacoste, nunta de aur a vrednicilor soți Drăgulănescu, care au dat țării 7 fii cu rosturi bine definite în societate, apare în plină lumină de virtuți creștinești și cetățenești și pe drept poate fi socotită ca o pildă și un îndemn pentru mulți.

Tifos exantematic

în jud. Tutova

Bârlad 20. — La Zorleni-Tutova, s'au constatat 4 cazuri de tifos exantematic, printre țiganii muzicanți ce au locuințe separate de comună, în partea de Nord. Bolnavii au fost izolați în spitalul din Bârlad, iar locuințele dezinfectate.

Astăzi a sosit în localitate d-l dr. Th. Bulău, Inspectorul General Sanitar al Regiunei Iași, care împreună cu d. dr. C. Diacu, Medicul Primar al Județului a inspectat comuna și locuințele țiganilor muzicanți, unde operațiile de deparazitare mai sunt în curs.

Din cercetările făcute se crede că proveniența boalei este din Basarabia unde muzicanții s'au dus pentru a-și exercita meseria la petreceri, nunți și alte ocazii de felul acesta.

Epidemia de tifos exantematic din Vinderei și Murgeni—poate fi considerată ca stinsă. A mai rămas un singur caz la Schineni. De asemeni la Cârja, nu s'a mai ivit nici un caz.

SANDU

Informații

x profesor dr. Mironescu, se va stabili la 1 Iunie la Slănicul Moldovei, și va lua toate măsurile, în calitatea sa de director tehnic, de a asigura Slănicului o bună stare sanitară.

x D-nii Medici secundari ai Epitropiei Spitalelor Sf. Spiridon sunt rugați a se întruni Miercuri 22 Aprilie a. c. în sala de curs a Clinicei Medicale pentru constituirea în Asociație.

CONVOCARE

Comitetul școlar al Liceului de fete „Oltea Doamna" din Iași aduce la cunoștința părinților elevelor, tutori legali și donatori, că sunt convocați în Adunare Generală ordinară, pentru Duminică 26 Aprilie 1936, ora 10, în localul școalei Str. I. Gh. Duca No. 10, pentru discutarea și votarea proectului de buget al anului 1936 | 1937.

Dacă la prima convocare nu se va întruni numărul legal de membrii, atunci se va ține o a doua întrunire Duminică 3 Mai a. c. în același local și la aceiași oră, cu ori ce număr de membri vor fi prezenți.

Președ. Comitetului școlar „Oltea Doamna"
Colonel Dr. G. Stoicescu

PIERDUT carnetul de asigurare socială pe ex. 1934—1937 cu No. 983846. Il declar nul și fără valoare în mâinile ori cui s'ar afla.

Lascar Nicolae

Singurul cumpărător serios de **AUR**
113 Str. I. C. BRĂTIANU Atelier de verighete aur 113

Croitoria „LA ȘIC ENGLEZ"
fost coupeur la Mag. „Englez" Iași
anunță că S'A MUTAT în Str. Sărărie 191
(lângă Gimnaziul Ștefan cel Mare)
Atelierul fiind complect renovat primește orice comenzi p. croitorie de domni cu prețuri f. eftine

Mica Publicitate

18.000 LEI de închiriat trei camere, bucătărie, teracotă, eventual 4 camere; și trei camere 8000. Vizitarea 11—12 jum. și 3 jum.—5. A se adresa Str. Elena Doamna 61.

DE ÎNCHIRIAT una prăvălie pentru băcănie, vad vechi și locuință str. Păcurari 39. Adresați Wexler strada Păcurari 40.

DE ÎNCHIRIAT depozit de lemne în str. Sărăriei No. 80. A se adresa alături la proprietar.

DE ÎNCHIRIAT în totul sau în parte, cu începere dela 23 Aprilie a. c. imobilul din Iași str. Mitropoliei 4, ocupat actualmente de școala Petru Rășcanu.

A se adresa d-lui S. Herman, la clubul „Concordia" Piața Unirii No. 5 între orele 10—12 și 4—6.

DE ÎNCHIRIAT 3 camere și o bucătărie, vitraj, cămară de lemne, pivniță, apă, lumină, sau 2 camere și bucătărie, cămară de lemne etc. A se adresa str. Albinet 14 bis.

DE ÎNCHIRIAT 2 camere cu bucătărie, lumină electrică, apă, canal, atenanse în strada Albă Nr. 2.

PIERDUT cățelu; griton galben, răspunde la numele de „Buck". Găsitorul va avea o bună recompensă aducându-l în str. G. Enescu 6.

DE ÎNCHIRIAT în str. Vasile Conta 13 apartament compus din 4 camere, bucătărie, baie complect instalată—precum și apartament compus din 3 camere luminoase în subsol și acces la o pivniță mare boltită. A se adresa propr. C. Steig, str. Trei Erarhi 9.

DE ÎNCHIRIAT două camere cu antret și bucătărie, apă, canal, cămară rece și cămară pentru lemne cu lumină electrică în strada Trei Erarhi No. 2.

DE ÎNCHIRIAT 3 sau 4 camere, teracotă, baie complectă, bucătărie; 2 camere cu bucătărie, una cameră izolată în str. Ștefan cel Mare 2; 2 magazii de zid; 2 camere izolate în strada Gându 6, adresa Frații Hirschensohn, str. Ștefan cel Mare 2.

CINEMA SIDOLI
Astăzi dela ora 3 la 12, două pelicule filme cari au obținut un triumfal succes la Cinema Ateo în București
Spionaj în Dardanele
cu FRITZ KORTNER
Al doilea film
Dolores del Rio și baritonul Everett Marshall în
Trăesc pentru a iubi
O minunată poveste de dragoste într'un cadru cu adevărat feeric.

Pentru sezonul de primăvară
Nasturi, bucle, agrafe, ultimele noutăți extrem de eftin vinde
Mag. LA MARCU
STR. CUZA VODĂ 3
vis-a-vis de Farmacia Jelea)

Descinderea parchetului

la cluburile din localitate

D. procuror Laurențiu Cadoveanu, a făcut o descindere la toate cluburile din localitate, spre a constata dacă dispozițiile legale sunt aplicate.

Magistratul a vizitat clubu „Vânătorilor", „Ahva", „Automobil-Club" etc. precum și numeroase cafenele, arătă proprietarilor acestor stabilimente, sancțiunile la care se expun, în cazul când n'ar respecta legea.

Pretutindeni d-sa a dispus să fie demontate mesele de joc, și să se închidă localurile, în cazul când ele n'au altă utilitate.

REP.

O tînără pretinde că a fost batjocorită

dar medicul constată că nu are dreptate

La parchet s'a prezentat tânăra Rifca Leib din str. Pantelimon 26, introducând o reclamație împotriva d-lui Saul Moscovici din str. Cucu 30.

Reclamanta se plânge că pe str. Bașotă a fost acostată de tânărul în cauză, care ar fi atentat cu violență la pudoarea ei, lăsând-o apoi în nesimțire; în consecință Rifca Leib a cerut să fie examinată de medicul legist, spre a se constata faptul.

„Victima" a fost examinată de medicul legist, care a constatat însă că este... virgină, negăsind nici o urmă de violență pe corpul ei. REP.

NOVAL
la dureri de dinți

ULTIMA ORĂ

Noul program al partidului georgist

se apropie în unele puncte de vederile d-lui Vaida

Noul program publicat de partidul liberal de sub preşidenţia d-lui Gheorghe Brătianu, cuprinde unele puncte foarte asemănătoare cu vederile d-lui Al. Vaida.

Depildă:

„Naţionalizarea oraşelor şi a ţinuturilor dela graniţă prin colonizare cu români, de preferinţă cu români de peste hotare.

„Revizuirea incetăţenirilor şi a permiselor de imigrare dela data ratificării tratatelor de pace.

„Stabilirea principiului proporţionalităţii in administraţie şi în intreprinderi, spre a asigura românilor intâetatea ce li se cuvine.

„O politică de Stat a minorităţilor, care să asigure distincţiunea intre elementele statornicite de vreme îndelungată în ţară, verificate în credinţa lor către statul naţional, şi cele imigrate de curând şi indoelnice.

„Aplicarea principiului proporţionalităţii in şcoala secundară şi superioară, spre a asigura intâietatea elementului românesc".

•

Precum se vede, toate aceste puncte sânt la fel formulate şi in programul Vaidist.

Programul georgist mai cuprinde, — ca orce program — numeroase puncte drepte, democratice şi care ar fi de mare folo ,... dac'ar fi aplicate !

ŞTIRI POLITICE

S'au făcut tatonări nereuşite

de apropiere între d. Vaida şi naţ.-ţărănişti?

Bucureşti 22.— Ziarul „Zorile" apărut astăzi dimineaţă in Capitală, pretinde a şti din sursă sigură că o serie de emisari trimişi de d. Vaida Voevod, ar fi tatonat în ultimele zile terenul in vederea unei reconcilieri cu partidul naţional ţărănesc.

Emisarii însă ar fi intâmpinat un refuz categoric din partea tuturor fruntaşilor naţional-ţărănişti.

D. Gr. Iunian bolnav

D. Gr. Iunian, care se află la Sinaia, s'a imbolnăvit de gripă.

Şeful radical-ţărănist nu va putea părăsi patul câteva zile.

D. Goga răspunde d-lui Mihalache

D. Octavian Goga a sosit ieri n Capitală şi a avut o consfătuire cu fruntaşii naţional-creştini.

Zilele acestea, în şedinţa comitetului naţional-creştin, d. Goga va răspunde discursului d-lui Mihalache dela Câmpulung.

Şi d. Vaida răspunde d-lui Iamandi

D. Vaida Voevod se va folosi de prima adunare a „Frontului Românesc", pentru a răspunde declaraţiilor făcute de d. Victor Iamandi la Piatra Neamţ.

Consfătuirea dela Interne

D. Ion Inculeţ a avut eri o consfătuire cu d-nii Iuca şi Sergiu Dimitriu, discutând despre raportul celor petrecute Duminică la Brăila.

Astăzi are loc conferinţa cu inspectorii de poliţie şi de jandarmi.

•

D. C. Argetoianu a venit ieri la ministerul de interne şi a avut o intrevedere de o oră cu d. Ion Inculeţ.

Intrevederea a dat loc la comentarii politice.

EXPOZIŢIE
de perdele, cuverturi şi feţe de mese din poin-lace şi fillete execuţie artistică de mână găsiţi în permanenţă la magazinul
„LA GHEM"
STR. ŞTEFAN CEL MARE 2 (lângă Fraţii Hirschensohn)

S'a pregătit reîntronarea Habsburgilor?

Berlin 22.— Ziarul „Angriff" anunţă că se pregăteşte întronarea lui Otto de Habsburg în Austria.

La începutul lunei Mai, Otto de Habsburg va sosi cu un avion în Stiria. Acolo, la un castel, ofiţerii legitimişti, vor depune jurământul.

Se va lansa o proclamaţie către popor, iar preşedintele republicei va fi silit să se retragă.

Anglia nemulţumită de Societatea Naţiunilor

Londra 22.—Ziarele scriu că ziua de ieri a fost dezastruoasă pentru Liga Naţiunilor şi pentru pace.

In momentul când abisinienii se pregătesc pentru a opune italienilor ultimul efort, Liga a amânat discuţiile la 11 Mai.

Cercurile politice şi presa engleză critică rezoluţia Ligii Naţiunilor în chestia conflictului italo-abisinian.

•

Addis-Abeba 22 — Circulă zvonul că Negusul şi familia vor pleca în Suedia, până la limpezirea situaţiei din Abisinia.

Mîne, la Ploeşti

Spre o clarificare a situaţiei din guvernul şi partidul liberal

Bucureşti 22.—La dezvelirea bustului lui I. G. Duca de mâine, la Ploeşti, vor vorbi d-nii Gh. Tătărescu, prim ministru, Ion Inculeţ, ministru de interne şi subsecretar Bejan, şeful organizaţiei liberale locale.

Membrii grupării „Păreri Libere" s'au întrunit aseară la redacţia revistei lor, pentru a fixa atitudinea faţă de manifestaţiile dela Ploeşti.

S'a hotărât ca întreaga grupare să fie prezentă la dezvelirea bustului lui I. G. Duca.

Soseste d. Titulescu

şi va fi primit în audienţă de M. S. Regele

D-l N. Titulescu, ministru de externe, părăseşte mâine Cap Martin şi va sosi Sâmbătă la Sinaia, unde va fi primit în audienţă de Suveran.

Sosirea d-lui Titulescu, scrie un ziar din Capitală, a dat loc la noi zvonuri despre o apropiată criză politică.

Faptul că in aceiaşi zi cu demonstraţia dela Piatra Neamţ, defilau la Brăila membrii fostei „Gărzi de fer", arată că guvernul n'a luat nici o măsură faţă de mişcările extremiste.

D. Dinu Brătianu ar fi refuzat să ia contact cu d. Tătărescu şi să participe mâine la Ploeşti.

D. Dinu Brătianu avusese promisiuni formale din partea primului ministru, că la intoarcerea in ţară, va găsi limpezită situaţia guvernului faţă de mişcările de dreapta.

D. ministru D. Iuca împotriva extremismului de dreapta

Bucureşti 22.—D. Iuca, subsecretar de stat la interne, s'a inapoiat ieri din străinătate, venind dela Viena.

D. Iuca a făcut declaraţii ziariştilor.

„In afară de datoria morală care o avem faţă de I. G. Duca—a spus d-sa — guvernul nostru nu înţelege, din interese de stat, să susţină această mişcare odioasă desfăşurată de partide pretinse naţionaliste de dreapta, întrebuinţând bâta şi revolverul.

„Metodele sălbatice întrebuinţate de o mişcare pretinsă naţionalistă, repugnă oricărui intelectual.

„Şi avem datoria să le reprimăm, răspunzând, la politica revolverului şi cu itului, cu sisteme civilizate" — a încheiat d. Iuca.

Situaţia în Palestina

se menţine încordată

Cairo 22. — Corespondentul agenţiei „Havas" telegrafiază că situaţia continuă a fi foarte încordată în Palestina.

Evreii continuă să fie mereu ameninţaţi.

Localitatea Hebron e în primejdie, din cauza situaţiei ei izolate.

*

Corespondentul din Ierusalim al agenţiei „Havas" anunţă că înaltul comisar britanic a decretat ieri menţinerea stării de alarmă.

Comunicatul oficial asupra tulburărilor dela Iafa relatează că sunt 19 morţi şi 130 răniţi.

O uşoară ameliorare s'a înregistrat aseară.

Musulmanii continuă însă greva generală spre a constrânge Anglia să accepte cererilor lor.

Arestarea autorilor spargerei dela Comunitatea Israelită

Acum câteva săptămâni a fost spartă cassa de bani a comunităţii Israelite. Hoţii însă n'au găsit nimic în ea.

Unul din spărgători a putut fi arestat intâmplător eri. E vestitul Herş Acherman, originar din Făleşti-Bălţi, spărgător internaţional proaspăt eliberat dela Doftana.

Dându-se telegrame in toată ţara, s'a aflat că e urmărit la Bălţi, pentru spargeri.

Cercetat mai de aproape, a mărturisit că împreună cu un soldat,— şi acesta arestat, a spart casa Comunităţii israelite din Iaşi.

Procesul generalului Dumitrescu

Bucureşti 22. — Recursul procurorului general din procesul generalului C. Dumitrescu va fi judecat de Inalta Curte de Casaţie la 6 Mai.

x Laboratorul de analize medicale, chimice şi microscopice Dr. Ratianu autorizat de Minist. Săn. Publice, execută analize complecte de urină, spute, secreţiuni, etc. precum şi orice analize ce interesează industria, comerţul şi higiena alimentară. Iaşi, Cuza Vodă 48.

ORA 12

Noul atacuri arabe în Palestina

Cairo 22. — Situaţia în Palestina continuă să se agraveze.

Aseară, arabii din jurul oraşului Tel-Aviv, au atacat cartierele mărginaşe, dar au fost respinşi de poliţie.

Deasemenea, s'au înregistrat incidente grave pe străzile Haifei.

Inaltul comisar britanic a avut o consfătuire cu şefii musulmani. S'a hotărât ca beduinii veniţi din Siria în Palestina, să fie expediaţi peste graniţă.

In Palestina se introduc arme din Germania

O anchetă la Constanţa

Constanţa 22 — Eri a sosit în port un trimis special de la „Intelligence Service" din Londra, spre a face o anchetă, de oarece s'a stabilit că arabii din Palestina sunt inarmaţi cu arme din Germania.

Aceste arme sunt transportate prin România şi Bulgaria, pentru a fi îmbarcate pe vapoare.

Ele sunt importate în mod clandestin, deoarece guvernul englez a oprit introducerea de arme în Palestina.

Act disperat al unui elev de liceu

Piatra Neamţ 22.— Azi dimineaţă a încercat să se sinucidă, înghiţind o cantitate de otravă, elevul Bobi Bordei din clasa VII-a a liceului „Petru Rareş".

Sinucigaşul este fiul d-lui dr. Bordei din Roman.

D. Tătărescu prezidează grupul H.

Bucureşti 22.— La solemnitatea ce va avea loc mâine la Ploeşti, vor lua cuvântul în afară de d. G. Tătărescu, d-nii miniştri Valer Pop, Nistor şi Inculeţ,

Va urma apoi o consfătuire a grupului H, sub preşedinţia primului ministru, după care membrii guvernului vor pleca la Sinaia.

Petrache Lupu bolnav

Craiova 22.-Petrache Lupu este serios bolnav, din noaptea Invierii.

Deoarece a suferit şi o sincopă, d. dr. Albu a examinat pe bolnav.

D-sa a arătat că „Ciobanul sfânt" este slăbit din cauza postului îndelungat; însă se va restabili.

Au apărut lăcustele !

Bucureşti 27 — Ministerul agriculturei şi domeniilor a fost informat că în unele judeţe din Basarabia şi Dobrogea, au apărut lăcustele.

S'a luat toate măsurile de combatere.

Informaţiuni

x *Din cauza serbătorii legale de mîne (Sf. Gheorghe), numărul viitor al ziarului apare Vineri 24 April.*

x Parchetul cercetează reclamaţia împotriva cârciumarului Leiba Herşcovici din Str. Iancu Bacalu. Acesta este acuzat că ar desface unele alcoluri cu substanţe toxice.

S'au înaintat şi două sticle cu conţinut dubios, care urmează a fi analizată la institutul de chimie.

A fost sezisat şi serviciul sanitar.

x CONCURSUL DE MOTOCICLETE. — Se aduce la cunoştinţa publicului că mâine Joi 23 Aprilie ora 3 d. a. va avea loc irevocabil la Parcul Sportiv, concursul de motociclete între Moto-Club „Mihai Viteazul" din Chişinău şi rerezentativa Iaşilor care are în frunte pe poli sportivul None Racovitză.

x Tribuna'ul a condamnat la 7 luni închisoare pe tânărul Lazăr Rotenberg din Bacău. Acesta este acuzat că a făcut trafic cu bilete de tren.

Lazăr Rotenberg a făcut apel la Curte.

x Răspunzând unei invitaţiuni, d. ministru Victor Iamandi însoţit de mai mulţi fruntaşi eşeni, va participa Duminică 26 cr. la inaugurarea noilor lucrări edilitare de la Tg. Neamţ.

x Serbările Soc. „Junimea" care urmau să aibă loc în ziua de 27 Aprilie, au fost amânate irevecabil pe ziua de Duminică 3 Mai.

AUR dinţi coroane lei 140 gr
AUR 18 K. „ 118 „
AUR 14 K. „ 90 „
Atenţiune. La No. 82 Brătianu 82 Leon Gh. vis-a-vis str. Mârzescu

x Din sursă sigură se anunţă că d-l Pascu Stanciu va trece director general la Societatea Apelor; iar d-l Inginer Welt din Bucureşti ca director technic.

In privinţa componenţii Consiliului de Ad-ţie, — încă nu s'a ajuns la un acord deplin.

x *Eri după amiază* dl. ministru Victor Iamandi a voroit dela Prefectura de judeţ timp de aproape jumătate de oră cu dl. Dinu Brătianu, şeful partidului liberal.

Eri seara, d. Iamandi şi toţi fruntaşii liberali eşeni au fost invitaţii d-lui deputat Eduard Lăzărescu, la moşia sa dela Banu.

Astă seară, ministrul de Stat se înapoiază la Bucureşti.

x LA CANCELARIA METROPOLITANĂ.— Se ştie că părintele diacon V. Vasilache a fost însărcinat ca director al cancelariei mitropolitane.

Cum ministerul Cultelor n'a aprobat salarizarea pentru acest post, păr. diacon V. Vasilache şi-a înaintat demisia.

I. P. S. Mitropolit Nicodem a pus rezoluţiunea că deoarece ministerul nu aprobă salarizarea, nu înţelege să menţie postul.

Consilierii referenţi C. Nonea, păr. Mihailescu şi Vuescu vor rezolvi lucrările directoratului.

x *Coşuri, pete, pistrui* dispar ca prin farmec, după întrebuinţarea *loţiunei şi cremei de lăcrămioare.*

De îngrijirea tenului Dvs. depinde impresia pe care o lasă fizicul Dvs. Treceţi la fapte. Voinţa învinge.

Dep. Farmacia Dr. Beceanu Piaţa Halei Iaşi.

Jocurile de noroc continuă...

Descinderea de astă-noapte

dela clubul „Concordia"

Parchetul local şi organele poliţieneşti au primit dispoziţiuni din partea autorităţilor centrale de a supraveghia respectarea legii jocurilor de noroc.

In consecinţă s'a decis efectuarea unor severe descinderi la toate cluburile din localitate.

Astfel, astă-noapte d. procuror Culianu însoţit de agenţii Mihai Cerneanu şi Acostăchioaei din partea poliţiei, a efectuat o descindere la clubul „Concordia" din Piaţa-Unirii 5. S'a constatat că deşi legea interzice practicarea oricărui joc de noroc, totuşi jocurile continuă.

Câteva persoane au fost găsite jucând cărţi.

D. procuror Culianu a confiscat cărţile de joc şi banii ce se aflau pe masă. Apoi d-sa a dispus jucătorilor să evacueze clubul, care a fost sigilat.

I. ARM.

x *Consfătuire cuzistă.* — Mâine, Joi 23 Aprilie, are loc la locuinţa d-lui prof. Gh. Cuza o consfătuire a parlamentarilor şi şefilor de organizaţii, ai partidului naţional-creştin, din Moldova, Basarabia şi Bucovina.

Cu această ocazie, va avea loc şi sărbătorirea d-lui prof. Gh. Cuza odată cu sfinţirea locuinţei d-sale.

Dr. GANCEVICI
consultă
BOLI DE PIEPT
str. Lăpuşneanu No. 19
între orele 1—4 p. m

STIRI POLIŢIENEŞTI

Doi elevi se bat pe stradă

Elevii Alexandru Barth din str. Berăria Veche şi N. Huţuleac din str. Lăpuşneanu 26, s'au luat la bătaie pe stradă. Alexandru Barth a fost condus la poliţie pentru cercetări.

Furt într'un local.— D. Iohan Haruba din serviciul fabricii Textila-Copu, a reclamat poliţiei că prostituata N. Răileanu din str. Zugravi 24, i-ar fi sustras din buzunar suma de 500 lei şi un ceas de aur, pe când se afla în localul Lupu Cramer din Bd. Ferdinand.

Accident mortal. — Tinichigiul V. Ştefănescu lucrând pe str. Spitalul Paşcanu, a fost electrocutat.

Cadavrul nefericitului a fost transportat la morgă.

x Odată cu revenirea vremei reci în toată ţara, a nins şi în munţii Moldovei.

Şcoala Comercială Superioară de Băeţi Iaşi

LICITAŢIE

Se aduce la cunoştinţa celor interesaţi că Luni 11 Mai a. c. ora 5 p. m. va avea loc în cancelaria Liceului Comercial din str. V. Alexandri 7, licitaţie publică cu oferte închise pentru darea în antrepriză a lucrărilor de reparaţii dela sus numita şcoală.

Devizul şi caetul de sarcini se pot vedea în fiecare zi în cancelaria şcoalei între orele 8—12½ a. m. şi 3—5 p. m.

Direcţiunea

Dr. Tzaicu
Chirurgie, Gynecologie
Operează dimineaţă
Cons. între orele 3—5 zilnic la Sanatoriul Iaşi, Carol 20

CINEMA PHOENIX
Astăzi dela 3 la 12, 2 grandioase premiere cu 8, 10 şi 15 lei intrarea
Chemarea Primăverii
realizat după romanul scriitoarei Vicky Baum interpretat de Simone Simon, Jean Pieree Aumont etc.
Al doilea film
OFENSIVA MORŢII
Episod extraordinar din epoca cataclismului mondial 1914-1919 cu o desfăşurare de oşte armate cari vor uimi.

Cumpăraţi celor dragi cadouri de Sf. Gheorghe, la **EDUARD**

DOCTOR
SOLO SCHREIFEL
Specialist în Boli de piele Venerice, syfilis
Diagnostic precoce al syfilisului prin examenul ultramicroscopic
Diathermie
Raze Ultra Violete
consultaţii şi tratamente
7—10 dim. şi 2—9 seara
Str. Anastasie Panu 70
(vis-a-vis de Palatul Administrativ)

Dr. S. Streiff
fost asistent al Clinicelor urinare din Viena şi Berlin
Specialist în Boli şi Operaţii Genito-urinare
(Rinichi, Beşică, Prostată, Genitale)
Cistoscopie, Uretroscopie
Cons. 3—8 p. m.
Iaşi, Str. A. Panu 7
(lângă Şcoala Steaua)

ANUL XXXII No. 8713

ABONAMENTE

Lei 350 . . . pe un an
„ 180 . . . „ 6 luni
„ 90 . . . „ 3 „
„ 1000 . . Instituții publice

ATELIERELE TIPOGRAFICE
IAȘI. — STR. LAPUȘNEANU 37

Telefoane { Redacția 391 / Administrația 394 / Serviciul de noapte 367

1 LEU

OPINIA

Ziar popular cotidian

SAMBATA 25 APRILIE 1936

Premii Gratuite
SERIA 65-a
Bon No. 47

Să ne îngrijim de copii

Pe marginea apelului inimos al d-lui dr. Cădere

D. dr. Cădere, distinsul medic șef al Municipiului, ne-a împărtășit impresia proastă ce i-au lăcut-o copii (cei mai mulți) dela școlile primare: în chiar prima zi de deschidere a cursurilor, elevii s'au prezentat într'o stare deplorabilă.

Evident că nimănui nu-i trece prin gând să ceară absolut tuturor părinților ca odraslele să poarte haine și ghete noui; nici dascălii nu pretind copiilor săraci să aibă musai toate manualele și să aducă numărul reglementar de caete. Trăim vremuri grele; majoritatea cetățenilor cu greu își agonisesc existența și foarte puțini părinți au posibilitatea să cumpere copiilor lor și haine, și ghete, și cărți. (Că societatea ar avea datoria să vegheze ca nici unui copil să nu-i lipsească nimic, — asta e altă treabă).

Ceiace se poate însă pretinde oricărei mame, e să-și ție copii curat, să-i spele cât mai des cu săpun, să-le pieptene părul. O mamă care nu e capabilă să facă atâta lucru, merită să fie disprețuită și chiar pedepsită.

Știm că părinții sunt tare necăjiți și că adesea li e lehamete de viață. Totuși necazurile și grijile, fie ele cât de apăsătoare, nu scuză lipsa de atenție a mamei pentru propria ei odraslă. Dânsa trebuie să găsească și timpul și dispoziția ca să-și spele și să-și pieptene copilul.

Subscriem deci, la apelul pe care d. dr. Cădere îl adresează tuturor părinților:

— Ingrijiți de curățenia copiilor Dv, căci numai în acest chip puteți să-i feriți de boli! Nu faceți economie de timp, nici de apă și nici de săpun!

Dar apropos de săpun. Nu s'ar putea oare ca onoratele comitete școlare, să procure oarecare cantități de săpun, care să fie distribuite celor mai săraci copii?

Mulți părinți protestează doar (și pe bună dreptate) că n'au cu ce să cumpere săpun...

I. L. BASARABEANU

ASPECTE EDILITARE IEȘENE

O pildă: strada Făinei!-Ce se poate vedea în plin centru

Intre străzile „Procopie" și „Mihai Eminescu" trăsura de unire o formează așa numita stradă a Făinei.

Oricâtă condescendență am avea în aprecierea activității edilitare a primăriei Iașilor, încă nu putem califica cele ce se văd în această stradă, decât ca *o rușine* a orașului.

Deși în centrul Capitalei Moldovei, această stradă este un adevărat focar de infecție. Mirosul pestilențial îl simți dela o depărtare de zeci de metri.

Dăm un premiu cetățeanului care va fi în stare să treacă de la un capăt la celălalt al străzei, fără să țină batista la nas.

Înțelegem să primim orice fel de explicații în ceia ce privește gropile din centrul orașului, în ceia ce privește felul cum se construește în atât de năpăstuită—intru toate—cetate a Culturei,—, dar nu putem accepta absolut nici o lămurire în privința halului de de excesivă murdărie în care se găsește această stradă (să dac'ar fi singura,..).

Există la Iași un Serviciu Sanitar care alimentează Tribunalul cu numeroase contravenții, dresate pentru abateri uneori nu prea însemnate. De ce nu se aplică amenzi cetățenilor din acea stradă, care murdăresc în așa hal o arteră din plin centru?

Sunt texte precise în legea sanitară, care sancționează cu amendă dela 100 la 20,000 lei infectarea străzilor.

Să se procedeze la imediata curățire a acestui focar de infecție; și dacă proprietarii și locatarii din acea regiune vor fi recalcitranți, să se aplice legea cu toată severitatea.

Vrem să credem că, macar în asemenea chestiuni, glasul nostru nu va răsuna în deșert...

MILTON LEHRER

Mișcarea politică

O demonstrație vaidistă la Iași

în ziua de 3 Mai

Scopul și proporțiile mișcării „Frontul Romînesc" și celelalte partide — Chestiunea succesiunii la guvern

- Convorbire cu d. prof. Petre Dragomirescu -

Pentru ziua de Duminică 3 Mai a. c. „Frontul Românesc" a convocat o mare adunare la Iași, cu care ocazie d. dr. Alex. Vaida-Voevod va face declarații politice.

In vederea acestei întruniri, d. *prof. Petre Dragomirescu* șeful organizației locale a „Frontului Românesc", în unire cu șefii celorlalte organizații din Moldova, Basarabia și Bucovina, continuă pregătirile.

•

Intâlnind pe d. prof. Dragomirescu, îi cer câteva lămuriri.

La întrebarea:

„Ce rost au aceste întruniri ale „Frontului Românesc"?, (campanie de răsturnare, sau colinue de afirmare a partiaului?),—d. prof. Dragomirescu ne răspunde:

—„Aceste întruniri au rostul de a face să pătrundă cât mai mult credința în massele populare că, românii trebuie să cunoască situațiunea adevărată, cu privire la evoluțiile țării pe care în majoritate le stăpânesc străinii".

„De altfel — mai spune d. Dragomirescu — d. dr. Alex. Vaida-Voevod, în diversele adunări la care a participat, și-a definit mișcarea, cunoscută sub denumirea de „nu-

D. P. DRAGOMIRESCU

merus valachicus", și a explicat-o pe înțelesul tuturor.

„Frontul Românesc" *nu urmărește să asupreasscă pe nici un străin de orice credință religioasă ar fi.* El vrea ca între cele 14 mil. de români și 4 mil. de minoritari, să fie un tratament egal, atât la muncă, cât și la câștig".

Din contactul pe care l-am avut cu lumea dela orașe și sate, în diferite județe, acțiunea „Frontului Românesc" este primită și privită cu toată seriozitatea, întrucât ea caută a îmbrățișa pe toți românii și a se desvolta pe linia națională, adică *nici la dreapta nici la stânga*, care nu poate decât folosi locuitorilor acestei țări, pentru deplina ei liniște".

Adunarea de la Iași

„Ce ne puteți spune despre întrunirea „Fr. Românesc" dela 3 Mai crt. care va avea loc la Iași?

— „La 3 Mai „Frontul Românesc" se adună la Iași, cu care ocazie cetățenii vor afla dela d. Vaida măsurile pe care le va lua în cadrul programului său, pentru îmbunătățirea și întărirea situațiunei morale și materiale a țăranilor, a muncitorilor, a funcționarilor, a comercianților și a intelectualilor de orice categorie. Un punct important al discursului său, îl va forma politica externă".

Continuarea în pag. 2-a

Ce-au văzut excursioniștii români în Rusia Sovietică

Impresiile unui medic - Călătoria pe căile ferate. Aspecte din Moscova - Totul aparține statului. Slujba din noaptea Invierii.

Intr'un cerc de prieteni, d. dr. P. Michiu, distins medic din Ploești, — în trecere prin Iași — a povestit câteva impresii culese din Rusia, de unde s'a înapoiat zilele acestea, împreună cu un numeros grup de excursioniști români.

Reproducem câteva din impresiile medicului ploeștean:

Călătoria până la Moscova, excursioniștii au făcut-o în vagoane de clasa a treia, foarte curate. Aproape de înserat, la o stație mică, o domnișoară se prezintă și oferi fiecărui călător un săculeț plombat, în care se găsea o pernuță, un cearceaf și un prosop.

Dimineața, la o altă stație, se prezintă iar o domnișoară și strânse săculețele. Nu se ceru nici o taxă,—totul intrând în costul biletului de tren.

Hotelul din Moscova la care au fost îndreptați, prezintă ultimul confort modern. Serviciul a fost ireproșabil.

De la hotel, excursioniștii s'au dus la „Biroul de informații", unde li s'a pus la dispoziție o călăuză care știa românește. Călăuza i-a însoțit pretutindeni, în schimbul unei mici taxe.

La Moscova, domnește o vie mișcare, atât ziua cât și noaptea; mai ales se observă animația lucrătorilor de fabrici, cari lucrează unii ziua, alții noaptea. Toți lucrătorii poartă haine la fel; toți par curați și amabili.

Sunt localuri numeroase, cofetării, restaurante, berării, unde poți cumpăra de toate.

Toate însă aparțin statului, —nimic al particularului. Seara teatrele sunt arhiplin; locurile sunt mult mai scumpe ca la noi. Un personal experimentat veghiază la la luna orânduială și nu se înregistrează nici un incident.

Banul care circulă e rubla în valută aur, și are o valoare de trei franci francezi.

Vizitatorii români au participat la slujba Invierii, într'o biserică.

In asistență, tineri și bătrâni. N'a fost nimeni împiedicat și nu s'a înregistrat nici un incident.

Mă opresc pentru azi, urmând să reproduc într'un alt număr câteva impresii mai amănunțite.

DAN

Căsătorie princiară

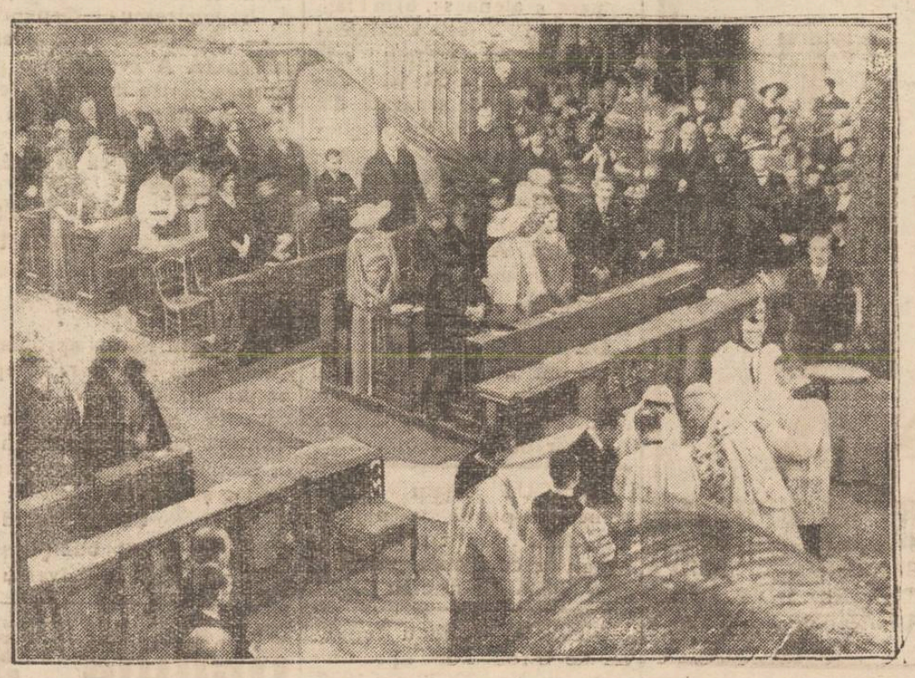

In Biserica Minoriților din Viena, s'a celebrat căsătoria infantelui Alfons de Bourbon (nepot al ex-regelui Spaniei), cu prințesa Alice de Bourbon-Parma (nepoată a ex-împărătesei Zita). Slujba a fost oficiată de cardinalul Innitzer, în prezența unei distinse asistențe princiare.

Și cu prilejul acesta s'a constatat că la Viena există o stare de spirit foarte potrivită pentru restaurarea monarhică.

Din toată lumea

Vin... nobil!

Un ziar din București denunță următorul fapt (dând și nume proprii):

Unii depozitari de vinuri cumpără din Basarabia vin din producători străcți, plătind un leu l-trul. Apoi zeama aceasta inferioară este trecută prin niște „laboratoare" speciale, unde li se adaogă tot soiul de produse chimice și burueni. In acest fel, se capătă „vin nobil" care se vinde pe piața Bucureștilor, cu 30 și 40 lei l-trul?

Dar parcă procedeul acesta nerușinat e numai la București? In toată țara se întîmplă la fel. Iar organele sanitare rămîn indiferente.

Prezențe

In vremea de astăzi, a tuturor zvonurilor fanteziste, care nu se verifică mai niciodată, nu-i nici o mirare că lumea se adresează prezicătorilor, pentru a cunoaște viitorul... și chiar prezentul.

Insă dau greș și prezicătorii.

Depildă, anul trecut un astrolog englez a prezis, cu oarecare aproximație, izbucnirea războiului italo-etiopian. Bucuros de succes, astrologul a mai prezis că la 21 April 1936 va izbucni războiul între Rusia și Japonia, Dar precum se vede, s'a înșelat.

Recent, s'a ținut la Londra un congres la care au participat peste 300 astrologi. Cu toții laolaltă au cetit în stele și au constatat că... nici un pact internațional nu trebue încheiat în luna Iunie anul curent, — căci un astfel de pact ar duce la o catastrofă!

Rămâne ca Societatea Națiunilor să ia notă...

Prezență de spirit

Se reprezenta la Londra premiera unei comedii a lui Bernard Schaw.

Publicul aplauda sgomotos, chemând autorul la rampă. In momentul când Bernard Schaw apăru pe scenă, se auzi o fluierătură stridentă din galerie.

Fără a-și pierde calmul, celebrul scriitor, făcu un gest amical și se adresă pe un ton prietenos omului din galerie:

— „Te înțeleg, dragul meu, și-ți împărtășesc întru totul părerea. Dar ce putem face noi, două voci neînsemnate, contra unei astfel de majorități!"...

Electro-magnetism

Un savant german, profesorul Papp, după îndelungate cercetări, a ajuns la constatarea că, omul va reuși să primească și să emită unde electro-magnetice,... cu ajutorul creerului.

In acest fel, oamenii își vor putea comunica ideile și sentimentele, dela distanță și foarte precis, fără să aibă nevoe de cuvinte rostite sau scrise. Și astfel, vorbirea ar deveni aproape inutilă.

Foarte interesant. Numai că noi, cei de astăzi, nu vom ajunge să vedem și minunea aceasta; întrucât prof. Papp socotește că perfecționarea magnetică a creerului omenesc nu va fi deplin înfăptuită decât peste vre-o 500 de ani!

Victima copilor

Acum câteva zile, un copil se opri în fața agentului Zub care reglementa circulația unei străzi din Varșovia, și îi ceru o lămurire. Pentru a-i răspunde, Zub fu nevoit să se pună în genunchi, căci el măsoară nu mai puțin de 2 metri și 30.

Văzând acest gest, copilul începu să râdă; apoi alergă la ceilalți camarazi, povestindu-le întâmplarea.

Deatunci, nu trecu nici un moment fără ca un ștrengar să nu-i fi cerut câteva informații bietului agent de circulație.

Din cauza copiilor, el își neglija postul și—în cele din urmă, fu mutat în altă parte a orașului.

... Și acum, bietul Zub se teme ca ștrengarii noului cartier să nu descopere jocul lui.

Cetiți în pag. IV-a
ULTIMA ORA

Discuții și păreri

Religia și Credința

Și comportarea unora dintre preoții noștri

de DR. EM. VEISA

Din latinescul „Religio" — Religia este cuvântul ce îmbracă ideia, — legăturei dintre om și divinitate; —mai exact — îndeplinirea obligațiilor omului către D-zeu, constituie Religia.

Cum în decursul vremurilor înțelegerea îndeplinirei acestor obligații către divinitate, s'a schimbat de nenumărate ori, Religiile au fost și sânt foarte multe, — nenumărate.

Toate religiile de la origine până la Hristos, au fost — fetișiste, adică au avut drept divinitate un obiect, o ființă, o planetă, etc — cu excepția Judaismului — care de la început — sub influența cărturarilor poporului evreu — a eșit din haosul politeismului și s'a fixat hotărât în monoteism.

Apariția D-zeului-om și învățăturile religiei creștine, au cuprins lumea întreagă în 3 secole. Misterul acestei răspândiri, fără pereche în istoria omenirei, a fost bazat numai pe „credință",

„Crede fără a cerceta", „crede și te vei mântui" „să ai credință cât un grăunte de mușlar și de vei zice munteului să se mute din loc, se va muta, el"—vorbe și precepte ale mântuitorului nostru Iisus Hristos, des repetate în învățătura lui.

Credința este fundamentul religiei.

Crezând cu adevărat, poți avea o Religie.

Pot fi religios—și fără a fi credincios, ori mai bine zis fără „a crede", căci, cuvântul credincios, în graiul nostru românesc, s'a banalizat. Pronunțarea vorbei „credincios" nu scormonește adâncul sufletesc, nu înalță gândirea la înălțimea cuvenită ideiei de.. a crede.. în Dumnezeu.

Ideia de credință—este bine reprezentată prin francezul „les croyants"—cuvânt sub care sânt denumiți și cei ce cred în Mahomed. Credincios, răspunde mai exact cred lui „le fidel", de oarece se aplică ca și aceste din urmă și la raporturile dintre oameni între ei și la acele dintre om și animale—„Croyant" este rezervat numai pentru cel ce crede cu adevărat în D-zeu.

A fi religios și a crede, este idealul pentru ființarea religiei.

Religiile, cea creștină în genere și cea ortodoxă, mai ales, are un cult și un rit, bine stabilite.

Cultul, dela latinul „Colere" înseamnă a cinsti, a aduce omagii lui D-zeu și ritul este ordinea ceremonialului serviciului divin.

Ritul nostru ortodox—care are o vechime relativ mică, în raport cu creștinismul — are o ordine desăvârșită și unică în efectuarea serviciului divin.

Slujitorii altarului — îndreptățiți prin har dumnezeesc,— a săvârși slujba, sânt ținuți să cunoască în amănunt ritualul și să-l execute, în fața credincioșilor. Mai mult de cât atât; — ei preoții — trebuie să fie credincioși, să creadă cu adevărat.

Dacă ei — în timpul slujbei, în biserică nu sunt pătrunși de acel sacru suflu al credinței, care înobilează privirea, transportă în lumi senine gândirea și înalță pe omul-lut în seninul perfecțiunei Dumnezeești, zădarnic slujesc; — cei ce cred nu-i ascultă—închiși fiind în lumea lor senină; iar ceilalți își trec un cias ascultând muzica corului, preocupați de interese e și gândurile lor profane.

E drept că teatrul — și la

Continuarea în pagina 2-a

Suferințele sunt grozave, par'că ați avea capul pe nicovală.

Gripă, dureri de cap, răceala, combate sigur JAWOL antinevralgic cu efect.

LA FARMACII ȘI DROGUERII

Gătiți ideal cu

„SHELLGAS"

Economie și confort

Detalii și demonstrațiuni:

IAȘI: Radio-Mercur, Str. Lăpușneanu 28
Botoșani: J. Bacal
Vaslui: Ștefănescu
Huși: Mohor

Informații

x *Căvătați* un ten frumos și sănătos întrebuințând numai **săpunul de lăcrămioare**, din grăsimi vegetale perfect neutru, perfect parfumat.
Depozit Farmacia Dr. Beceanu, Piața Halei Iași.

x Orice sisteme de tocuri rezervoare se repară bine și eftin la **Librăria Națională** str. Lăpușneanu 28.

x Pentru „Monitorul Oficial" orice fel de publicații se primesc la ad-ția ziarului.

x *Dr. S. Goldstein* strada Academiei No. 1 (vis-a-vis de Hotel Traian) Boli de femei, Venerice, Sifilis, Diatermie.
Tratamente cu unde ultra scurte pentru Metrite, Salpingo-ovarite, Blenoragie cronică Prostatită, Impotență, Flebită, Reumatism, Artrite cronice. Cons. 10—12, 3—7.

Singurul cumpărător serios de **AUR**
113 Str. I. C. BRĂTIANU Atelier de verighete aur 113

A îngriji cineva de organismul său nu este semn de boală, ci de prevedere!

Cura de Urodonal, făcută în fiecare zi, dezintoxică și revitalizează.
Ea debarasează sângele, fibrele musculare și nervoase de toate deșeurile lor, otrăvuri, germeni microbieni. Ea regularizează tensiunea arterială și circulația generală; ea repară uzura vitală.

URODONAL

apără contra atritismului care atinge 70% din omenire

LA FARMACII ȘI DROGUERII

— La cumpararea covoarelor orientale —
de orice mărime, adresați-vă direct primei surse
TEBRIZ
EXPOZIȚIE PERMANENTĂ
Strada Lascar Catargi No. 43
Cumpărând la prima sursă realizați 30 la sută reducere față de ambulanți. Rugăm a ne vizita spre convingere

AZI la ROXY triumful cinematografiei americane
Viața nouă cu KATERINE HEPBURN
Al doilea film
Prăbușirea Galeriei a 5-a
Miky Maus si Pathe Nathan comolectează programu

Mari avantaje pentru călătoria în Palestina cu ocazia
Expoziției din Tel-Aviv și al Congresul Medicilor Evrei
Informații detailate și inscrieri la
O. R. T.
Organizația Română de Turism S. A. R.
Reprezentanța Serviciului Maritim Romău
Iași, str Lăpușneanu No. 20. Tel. 120

Lucrători buni
se caută la Croitoria Iosipovici, Focșani, Str. Mare No. 174.

DOCENT DOCTOR
GH. PLACINȚIANU
Chirurg primar
Ginecologie și obstetrică operatorie
Cons. 3—5 p. m.
Aleia Alexandri 5
(Dr. Negel)

CINEMA SIDOLI
Astăzi dela ora 3 la 12, două pelicule cari au obținut un triumfal succes la Cinema Aro in București
Spionaj în Dardanele
cu FRITZ KORTNER
Al doilea film
Dolores del Rio și baritonul Everett Marshall in
Trăesc pentru a iubi
O minunată poveste de dragoste intr'un cadru cu adevărat feeric.

Raze, Unde-Scurte
Diathermie
DOCTOR
Gr. A. Dimitriu
Asistent universitar
Specialist in Boli de PIELE SIFILIS, VENERICE
Str. Lăpușneanu No. 3
Etajul II
Cons. 2—4 și 6—8 p. m.

TESTA
SUPRIMĂ DUREREA
Antinevralgic-neintrecut
MIGRENE-RĂCELI-FEBRĂ
=DURERI DE DINȚI=
REUMATISME-JUNGHIURI

CINEMA PHOENIX
Astăzi dela 3 la 12, 2 grandioase premiere cu 8, 10 și 15 lei intrarea
Chemarea Primăverii
realizat după romanul scriitoarei Vicky Baum interpretat de Simone Simon, Jean Pierre Aumont etc.
Al doilea film
OFENSIVA MORȚII
Episod extraordinar din epoca cataclismului mondial 1914-1919 cu o desfășurare de forțe armate cari vor uimi.

Eftin găsiți numai la magazinul
„GHEMUL ROȘ"
Str. Cuza Vodă 58
Lingerie Adesgo Milanese
Ciorapii Adesgo 45, 48, 51, 54, 57 Special, 100
Mănuși „Gant Royal" cal. I
Geci de piele ultimele modele
Cravate pentru Domni marca „Berna"
Ciorapi bărbătești Dandy, Baslober etc
Garnituri de pat Kelimuri
Fețe de masă și șervete colorate pentru ceai

Mica Publicitate

18.000 LEI de închiriat trei camere, bucătărie, teracotă, event al 4 camere; și trei camere 8000. Vizitarea 11—12 jum. și 3 jum.—5. A se adresa Str. Elena Doamna 61.

DE ÎNCHIRIAT 3 camere și o bucătărie, vitraj, cameră de lemne, pivniță, apă, lumină, sau 2 camere și bucătărie, cameră de lemne etc. A se adresa str. Albinet 14 bis.

DE ÎNCHIRIAT în str. Vasile Conta 13 apartament compus din 4 camere, bucătărie, baie complect instalată—precum și apartament compus din 3 camere luminoase în subsol și acces la o pivniță mare boltită. A se adresa propr. C. Steig, str. Trei Erarhi 9.

DE ÎNCHIRIAT 1) Etaju II și III din Hotelul Traian, în total sau parțial. 2) str. Cuza Vodă No. 20 apartamentul ocupat de D-na Iamandi compus din 4 camere parchetate cu baie și atenanse. 3) strada Alexandri No. 5 trei apartamente a câte 2 și 3 camere. 4) str. Arcului No. 17 întreg etajul III. 5) str. Zugravilor 19, 3 apartamente a câte 2 camere și atenanse. 6) în Piața Cuza Vodă 3 (sub Continental) 2 prăvălii separate; 7) în str. Lăpușneanu 32 (sub Palace) 2 prăvălii separate din care una ocupată de drogheria „Leul" și alta fost ocupată de bodega „Canelus"; 8) Str. Berthelot 3, un apartament ocupat de dl. avocat I. Spotheim. A se adresa d-lui avocat I. Serafimi, str. Alexandri 3.

DE ÎNCHIRIAT un apartament din 2 camere pentru magazie de marfuri la Soc. Medici și Naturaliști, Strada I. C. Brătianu 107.

PIERDUT cățelu; grifon galben, răspunde la numele de „Buck". Găsitorul va avea o bună recompensă aducându-l în str. G. Enescu 6.

PIERDUT buletinul eliberat de Biroul Populației Chișinău cu No. 22027 din 1927. Îl declar nul și fără valoare în mâinile oricui.
Theodor Mândru

Interesant proces de falș

al unor proprietari ieșeni

In fața Tribunalului secția I a venit spre judecare opoziția d-nei Pepi Rozin, soția cunoscutului podgorean din Păcurari d. Adolf Rozin, condamnată la 1 an închisoare pentru falș.

D-na Rozin este acuzată că în complicitate cu soțul ei, a falsificat un act, în baza căruia s-a însușit imobilul proprietatea Babilov din Păcurari.

Pentru acest fapt soțul inculpatei d. Adolf Rozin, care și dânsul e condamnat la 1 an închisoare, se judecă la Curtea de apel.

In instanța de Mercuri avocații inculpatei, d-nii av. Dimitriu și Petrescu, au cerut admiterea unei contra-expertize grafice, în ceiace privește semnăturile de pe actul în cauză.

D-nii av. Nelu Ionescu, și Rang, ca parte civilă, au cerut însă respingerea incidentului și în general a opoziției, susținând că hotărârea instanței anterioare, a fost dată pe baza temeinice,

Tribunalul a amânat pronunțarea pe astăzi Vineri 24 Aprilie.
Rep.

O demonstrație vaidistă la Iași

(Continuare din p. 1-a)

Guvernul liberal se retrage

Convorbirea noastră cu d. prof. Dragomirescu alunecă și pe panta politicei interne.

La întrebarea:

— *„Cum priviți situația guvernului după manifestația de la Piatra-Neamț,*— d. Dragomirescu ne răspunde:

— „Actualul guvern este în agonie. A avut însă o guvernare dintre cele mai grele. Este în interesul lui ca să se retragă dela putere.

Am credința că în curând se va retrage".

Intre Vaidiști și Țărăniști

— *„Credeți într'o reluare a raporturilor dintre d. Vaida și Nat.-Țăr.?*

— „Cred într'o apropiere, numai dacă Nat.-Țăr. acceptă programul d-lui Vaida, pe care în parte mulți dintre fruntașii lor îl acceptă. Chiar d. Maniu este împotriva trusturilor și a cartelurilor".

Contra fuziunii cu cuziștii

In privința unei eventuale fuziuni cu „Nat. Creștini", d. Dragomirescu ne spune că d. Vaida este contra. O fuziune ne ar fi dăunătoare mișcării.

Totuși—mai spune d. Dragomirescu—d. Vaida este gata oricând să colaboreze cu ei, atunci când nevoia o va cere.

Succesiunea la guvern

— *In cazul unei schimbări de regim, cine credeți că ar fi succesiunea guvernului?*

„In cazul unei schimbări de regim, orice nume ar putea lua, afară de acela al d-lui dr. Alex. Vaida-Voevod" — a încheiat d. prof. Dragomirescu.

*

D. Dragomirescu ne mai relatează că adunarea dela Iași va avea loc la Parcul Sportiv dela Copou, iar în caz de ploaie în sala „Sidoli".

La această adunare va participa d. Vaida cu întregul său stat major, cum și delegați ai județelor din Moldova și Basarabia.

VIRGIL GHEORGHIU

In jurul cazului

dela percepția primăriei

Primim:

Domnule Director,

In răspânditul și mult apreciatul Dv. ziar au apărut unele informațiuni cu privire la niște pretinse nereguli de la Percepția Centrală a Municipiului Iași ce s'ar fi comis pe timpul când aceasta a fost girată de subsemnatul.

Cea mai mare parte a publicului ieșan care mă cunoaște de atâta vreme și a avut contact cu mine în acei trei ani cât am condus percepția centrală a municipiului a fost desigur surprinsă — cu drept cuvânt — de informațiile de prin ziare privitor la gestiunea mea din acea vreme, când notoriu este pentru toată lumea de modul corect, obiectiv și civilizat inaugurat de mine la acel serviciu.

In tot timpul activității mele nu s'a dat nimănui nici un referat care să nu fi corespuns realității momentului când s'a dat Dacă totuși s'au eliberat 2 sau 3 certificate ce nu corespundeau adevărului, aceasta s'a făcut numai pe baza referatelor vre-unui funcționar de al meu în subordine.

Deci n'am dat și nici n'am contribuit direct sau indirect, la eliberarea certificatelor de complezență, cărora li s'a dat pe calea publicității atâta importanță.

Dealtcel cazul este deferit justiției care prin obiectivitatea ce o caracterizează, va stabili adevărul adevărat spre deziluzia aceluia sau acelora ce au vrut și au tot interesul să mă compromită în fața publicului ce mă cunoaște.

Primiți etc.

GH. I. BEJENARU
Șef de serviciu principal

x Parchetul a deferit cabinetului de instrucție cu concluzii de arestare, pe Vasile și D. Todiță și pe M. Țibichi din Scobinți acuzați că au maltratat grav pe consăteanul lor I. Cozma, din care cauză acesta se află în agonie.

D. Ion Inculeț

citat cu mandat de aducere

La parchetul local a sosit eri un mandat de aducere emis de Trib. Covurlui, prin care se cere aducerea la Curtea cu jurați din Covurlui a d-lui Ion Inculeț, ministru de interne, care figurează ca martor într'un proces al unor studenți.

Informații

x *Consiliul de război* al corpului 4 Armată, prezidat de d. colonel Edmond Munteanu, a achitat în ședința de eri pe sublocot. în rezervă Bociag din Suceava, acuzat de neviza livretului.

De asemenea a fost achitat plutonierul Porcescu M. din Reg. 24 Artilerie, învinuit de abuz de putere.

x D. dr. Cădere, medic-șef al municipiului, în numele Ministerului sănătății, a invitat pe d. dr. C. Tănăsescu să vie la Iași, pentru a preda serviciului sanitar casa din str. Sărărie, cumpărată de ministeriu.

In această casă urmează a se instala dispensarul despărțirei a treia.

x La Ateneul Tătărași.— In ziua de 26 Aprilie, ora 3 după amează, va avea loc la Ateneul popular „Tătărași" o prea frumoasă serbare culturală, dată de subcentrul de pregătire premilitară Comarna-Iași, cu prețiosul concurs al d-lui profesor Universitar Ștefan Berechet, care va conferența despre: „Datoria ostașului romăo".

Va urma un bogat program executat de tinerii premilitari.

Intrarea este 10 lei de persoană. Biletele se găsesc la casa Ateneului.

x Comisia de disciplină pentru judecarea membrilor corpului didactic ieșan, descomplectându-se, au fost numiți d-nii prof. Mihai Costăchescu și Valeriu Bujoreanu din partea profesorilor secundari; iar d. Aristide Mortun pentru corpul didactic primar.

Comisia de disciplină își va relua în curând activitatea.

Religia și Credința

(Continuare din pagina 1-a)

Greci și la Francezi — s'a născut din biserică.

Acum două mii de ani, fastul și gesturile impresionau, intonația și vocea erau calități ce deschideau drumul în cariera preoțimei.

Astăzi însă teatralismul e bine să dispară complect din biserică. Sinceritatea în mișcări, simplitatea în gesturi și expresiunea cea curată și inspirată de credința preotului, să fie lozinca în efectuarea sfintei slujbe.

Muzica bisericească este una și aceiași, în ritualul ortodox. Cu toate acestea, pot afirma că aici în Iași, n'am auzit.

2 preoți cântând la fel Sf. Evanghelie.

Preoția nu *este o carieră*, este un apostolat. Cine devine preot, trebue să aibă o *o vocațiune*, o *chemare*, în care persoana lui, tendințele lui lumești, poftele lui, gusturile, să fie ceva cu totul neinsemnat.

Preoții prin ritual, poartă o haină deosebită, uniformă; — adică ar trebui să fie uniformă și de o culoare închisă, neagră. Așa știam noi. Dar astăzi preoții au o pluriformă, unii, cu pălării cât roata carului; alții cu o căciulă de jum. metru, îndoită la vârf, în lat, căzăcește,— amintire dela trupele rusești.

Alții cu „melon" — ori pălării de paie—de forme diferite. Pot zice că „potcapul" a dispărut; rar se mai vede. Doar cel albastru ori cel roșu, ce indică grade preoțești,—îl întâlnește din când în când. Am văzut însă acum câte-va săptămâni, ceva neobicinuit, cel puțin pentru mine--vedeam așa ceva întâia oară, și anume: O înmormântare. Cu ceremonialul obicinuit și cu muzica militară cântând, convoiul mortuar scobora strade Carol; Cruce, praporii, pomenile—deschideau drumul, și iată o trăsură cu doi preoți, cu patrafirul dinainte, unul cu barba aproape albă; altul mai tânăr și amândoi cu pălării mari, în cap!

Nu-mi venea a crede; preoții noștri aduceau bine cu 2 rabini instalați în trăsură; și au care eram sigur că potcapul în timpul serviciului, face parte din ritual...

Am mai văzut într'o zi 2 camioane încărcate cu elevele unei școli secundare, să opriseră în piața palatului Ad-tiv. Preotul ce desigur însoțise elevele, sau le arătase vre-un monument istoric bisericesc, a răspuns la salutul camaradresc al școlărițelor, prin salutul fascist, — cu mâna întinsă, așa cum și ele toate s'au salutat, după care sf. sa a scos și căciula, fluturând'o amical. Eu cred că, o bine-cuvântare prin impreunarea celor trei degete și semnul sf. cruci, cu o ușoară înclinare a capului, ar fi fost salutul, și trebuitor și plin de cuviință, în acel moment.

Căci eu cred că întreaga conduită a unui preot în biserică și în afară, trebue să fie conformă cu ritualul.

Un exemplu, pentru conducerea unui preot în afară de serviciu. Astă toamnă, Tanase a dat o reprezentație la I și cu o revistă de a lui — Trei zeci de femei tinere, într'un costum extra-sumar, — dansau. Tanase și așii lui masculini și feminini, spuneau rime decoltate. Însărșit, un spectacol „Tanase. Lume multă. Trianon"-ul arhi plin.

Cine-va s'a apucat să numere fețele bisericești prezente în sală.

Erau în staluri 17 preoți; și prețul locului... era cam 100 lei.

Și într'un șir de 3 preoți, era și un călugăr! Lumea se cam uită la ei și unii băiețandri îl întrebau: „așa-i că e frumos părinte? Să le spui la mânăstire, fraților, cum a fost".

Altă dată—în altă ordine de idei—am văzut preoți din cei ce fac politică, vorbind în sinagogi, și cei ce-l ascultau—publicul—era exclusiv format din evrei.

In altă împrejurare, la un bal cu scop filantropic, în sala unei școli, doi preoți tineri erau cei mai aprigi dansatori.

Este vre-o relație între credință, religia noastră, slujitorii ei și aceste manifestațiuni?

De sigur că este și încă foarte însemnată,— acea că credința în marea massă a credincioșilor, slăbește. Căci netăgăduit că: Un preot ce crede cu adevărat, nu ar putea îndeplini nobila-i misiune, alături de astfel de manifestațiuni.

Dr. EM. VEISA

Solemnitatea sfinţirei casei d-lui prof. Gh. Cuza

Reuniunea parlamentarilor şi şefilor organizaţiilor partidului naţional-creştin din Moldova

In cadrul unei deosebite solemnităţi, a avut loc sfinţirea casei d-lui prof. Gh. Cuza, după care a urmat reuniunea parlamentarilor şi şefilor organizaţiilor partidului „Naţional-Creştin" din Moldova, Basarabia şi Bucovina. Au participat deasemenea fruntaşi şi parlamentari ai partidului din alte localităţi.

Binecuvântarea bisericei a fost adusă de I. P. S. S. Nicodem, prin delegaţii Săi, preoţii C. Vasilovschi şi C. Nonea.

Din asistenţă am remarcat: prof. A. C. Cuza cu d-na, deputat Gh. Ciolac cu d-na, d-na şi d. procuror Gr. Cuza, senator Mumuianu, deputaţi: Hodoş, Prelipceanu, Adam, Hurtanu, Dr. Nastase, T. Vlădescu, Robu cu d-na, G-ral Negrutzi, Cuzin, d-ni: dr. Romano, av. Axinte, av. Frangulea, av. Radu şi Dem. Soutzo, av. Alex. Pogonat, av. Luca, av. Dimitriu, av. Velciu, av. D. Ghica. State P., etc. S'a remarcat în deosebi cele două centuri din organizaţia „cămăşilor albastre," în uniformă şi fanioane.

Onorurile gazdei au fost date de către d-na Maria Gh. Cuza şi d-ra Magda Cuza.

După terminarea serviciului religios, a luat cuvântul pr. Vasilovschi. Printre altele d-sa aduce regretul profund al I. P. S. S. Nicodem, care nu a putut participa, fiind ocupat cu cei doi oaspeţi străini, mitropoliţii Greciei.

Apoi pr. Vasilovschi oferă familiei Cuza, din partea Mitropolitului Nicodem, o frumoasă icoană, sculptată la Sf. Munte.

In cuvântul d. prof. A. C. Cuza, preşed. suprem al partidului „Naţional - creştin", care-şi exprimă întreaga recunoştinţă I. P. S. S. Nicodem pentru darul oferit, cu ocazia sfinţirei casei fiului d-sale.

In continuare d. prof. A. C. Cuza îşi arată satisfacţia că d. Gh. Cuza şi-a clădit casa pe acelaş loc, unde timp de peste 40 ani d-sa a luptat pentru triumful ideii naţionale, pe care dacă „n'am adus-o la îndeplinire, mai este încă timp şi loc să o ducă ei".

„Îi doresc—mai spune d-sa—ca şi ei la rândul lui să-şi vadă fiul în situaţia în care îl văd şi eu". Apoi d-sa oferă d-lui Gh. Guza cartea lui Bodin: „Six libres de la republique".

S'a servit o copioasă gustare, petrecându-se într'o atmosferă plăcută până seara târziu.

Au toastat d-nii: prof. A. C. Cuza, Ciolac, Robu, Hodoş, Prelipceanu etc. Tuturole-a răspuns d. prof. Gh. Cuza.

Spre seară, întregul stat major al partidului „Naţional-Creştin" s'a retras într'o odaie, unde a avut loc o consfătuire. Asupra celor ce s'a discutat, se păstrează cel mai strict secret.

VIRGIL GH.

Vopsitul stofelor în casă
Bun, frumos, durabil
obţineţi prin cele mai bune
CULORI
JACOBUS
răspândite pe tot globul
Cele mai bune, deci cele mai eftine

Ieşeni trimişi în judecată

pentrucă au fost găsiţi jucînd la Club

Am anunţat descinderea făcută de parchet la clubul „Concordia" cu care prilej au fost găsiţi mai mulţi ieşeni jucând cărţi.

Parchetul a identificat pe jucători, deschizându-le acţiune publică pentru contravenţie la legea jocurilor de noroc.

Delicvenţii sunt: E. Gram din str. Banu, M. Grünberg str. Păcurari, Otto Han str. Greceanu, Martin Daniel str. Palat, Gh. Vlaicu str. Lascar Catargi şi Gh. Lerher din str. Armeană şi Ulrich Platman str. Bărboi 1.

Dosarul urmează a fi înaintat Tribunalului spre judecare.

REP.

Nevoile ieşene

în discuţia Asoc. „Prietinii Universităţii"

Asociaţia „Prietenii Universităţii", (Secţiuni unite), se întruneşte mine *Sâmbătă 25 Aprilie, ora 6 p. m.* în sala Marelui Colegiu de la Universitate, unde se vor citi şi discuta următoarele rapoarte:

1. **Ing. Adriescu-Cale:** *„Problema urbanistică a Iaşului".*
2. **Decan Şt. Graçoky:** *„Problema Facultăţii de Medicină".*
3. **Prof. A. Slătineanu, Prof. I. Bălteanu şi Dr. N. Cădere:** *„Igiena Iaşului"*

Discuţiile în jurul rapoartelor care se prezintă, sânt atât de importante şi ele prezintă nevoile Iaşului aşa de clar, încât toţi membrii Asociaţie sânt rugaţi să asiste.

In preajma unui proces senzaţional

Din viaţa aventuroasă

a faimosului tâlhar Gh. Coroiu

I

Botoşani, Aprilie.—Aproape de a găsi definitivă uitare, „afacerea Coroiu" va reveni curând pe tapet, cu prilejul procesului la Curtea cu Juri.

Gh. Coroiu, această chirciturâ de om care a reuşit să se „impună" numai prin întâmplări nelegiuite, a trăit o viaţă aventuroasă şi plină de păcate. Aventuros din fire, Coroiu face cunoştinţa jandarmilor la o vârstă când viitorul putea să-l îndrepte spre o viaţă liniştită de gospodar cinstit. Hărţuit pentru orice furt ce se întâmpla în sat, Gh. Coroiu s'a lehametisit şi a luat calea codrului.

Isprăvile lui Coroiu sunt apte îndeajuns de cunoscute. Ceiace ne va preocupa în cele ce urmează, sunt unele fragmente interesante din viaţa acestui bandit de rând, ajuns celebru prin concursul binevoitor al unei anumite mase de oameni.

Dar mai întâiu, trebue să vorbim ceva despre „personalitatea" eroului nostru.

Descendent al unei familii de ţărani din satul Durneşti (Botoşani), Coroiu trăeşte anii destinaţi şcolii, în mediul primitiv dela ţară. Când, viitorul „bandit celebru" fuge de la datoria de soldat, spre a apuca calea codrilor, Gh. Coroiu nu este decât un incult, prea puţin deştept, dar dotat—din păcate—cu voinţă şi curaj pentru aventură.

In noaptea de 15 Aprilie 1933, după asasinarea mătuşei sale, (fapt neclarificat încă) Gheorghe Coroiu îşi părăseşte nevasta cu doi copilaşi micuţi, spre a-şi organiza faimoasă bandă de tâlhari care va rămâne celebră prin sângeroasele-i isprăvi. Cu o bandă ba de 10 oameni, ba de 15 sau 20 şi chiar mai mulţi, Coroiu atacă rând pe rând: moşieri, negustori, ţărani, etc. Recrutaţi din rândurile borfaşilor şi îndivizilor sătui de muncă, complicii banditului, văd în şeful lor un om supranatural, un om căruia trebue să i se supuie.

Angajaţi, concediaţi şi uneori reprimiţi, uneltele lui Coroiu „lucrează" după ordinele căpitanului. Omoară, schingiuesc, fură în stânga şi în dreapta. *Coroiu le plăteşte; pe cânsul îl ascultă.*

s. g. sergiu

In reportajul viitor, vom reaminti cel mai sângeros capitol din viaţa lui Coroiu.

Legea jocurilor de noroc

şi Slănicul Moldovei

Consorţiul dela Slănic cere despăgubiri formidabile

Se cunoaşte combinaţia de anul trecut, când epitropia Sf. Spiridon a concesionat jocurile de noroc dela Slănicul-Moldovei, unui consorţiu, pe timp de 18 ani. In schimb consorţiul urma să construiască un hotel, care să cuprindă un nou casinou cu jocuri şi un pavilion pentru administraţie.

Consorţiul a început în vara trecută executarea contractului, făcând lucrările preliminare pentru construirea noului hotel. In schimb s'au bucurat de folosul jocurilor de noroc.

A venit noua lege, care opreşte toate jocurile de noroc.

Comerţul de la Slănic vrea să sisteze orice lucrare şi e hotărât să ceară despăgubiri formidabile.

Epitropia va încerca să obţie pentru Slănic o derogare de la legea jocurilor de noroc.

DAN

Confirmarea mandatului de arestare

a moaşei din Nicolina

Tribunalul secţia II a judecat Mercuri mandatul de arestare emis în contra moaşei Emilia Vasilache din str. Nicolina, acuzată că a cauzat moartea femeii Aurica Chiriac din comuna Scânteia-Vaslui, căreia i-a provocat un avort.

Tribunalul găsind că este necesară menţinerea inculpatei sub stare de arest, a confirmat mandat de arestare.

REP

x Contra durerilor musculare, articulare, sciatice de natură reumatică sau gutoasă, întrebuinţaţi Frantzbrandwein Mentoformic Dr. Ratianu aprobat de Consiliul sanitar Superior. Alină durerile redând buna dispoziţie. Depozit Farmacia Dr. Ratianu Iasi. Cuza Vodă 48.

AUTOMOBILE
NASH şi RENAULT
MODELE 1936
Autocamioane Renault cu benzină şi motor Diesel cele mai economice şi rezistente ultima perfecţiune dela 1/2-5 tone furnizează
MATESA
Materiale Technice şi Industriale S. A.
Iaşi Str. Arcu 17 Telefon 95

în Luna Bucureştilor

Din punct de vedere sportiv, Capitala va avea un program extrem de bogat cu prilejul „Lunei Bucureştilor". In colaborare cu Federaţia de footbal", comitetul organizator pune la punct ultimile amănunte pentru o cât mai perfectă organizare a Balcaniadei.

Stadionului O. N. E. F. i se aduc o seamă de îmbunătăţiri, cari îi vor permite să adăpostească peste 40.000 spectatori.

Va fi deasemeni şi o mare demonstraţie, executată de 5000 scholi cehoslovaci, pentru care se va amenaja o tabără specială pe un teren din apropierea expoziţiei „Luna Bucureştilor". Pe lacul Herăstrău se vor organiza curse de canotaj, iar la O. N. E. F. se va desfăşura un mare concurs de „şah viu", în care figurile vor fi înlocuite prin oameni.

x CONCERT.— Sâmbătă 9 Mai, ora 9 seara, va avea loc un concert de violoncel dat de *D-ra Mariana Iarosevici*, cu concursul d-lui prof. Radu Constantinescu şi sub patronajul I. P. S. Mitropolitului Nicodem al Moldovei.

Va fi una din cele mai reuşite manifestări artistice din viaţa culturală a Iaşului, dat fiind talentul concertistei şi programul anunţat.

Concertul va avea loc în sala Academiei de Muzică şi Artă Dramatică.

x DR. BRENER specialist mamoş, boli de femei. Cons. 2—6 d. a. Str. Banu.

„Tăticule, întoarce-te curând..."

După o muncă istovitoare, într'un orăşel izolat de provincie, când singurătatea devine apăsătoare, există oare o bucurie mai mare ca aceia de a auzi la telefon vocile celor ce vă sunt dragi? Odată cu ridicarea receptorului, întreaga Dv. dispoziţie se schimbă, distanţa care vă desparte dispare ca prin farmec, vocile lor sunt atât de clare încât aveţi impresia că ei se află în jurul Dv.

După ora 21, tariful telefonic este redus, astfel că legăturile telefonice cu cele mai îndepărtate colţuri ale ţării devin accesibile până şi celor cu mijloace mai modeste. Nu uitaţi că Serviciul Telefonic, aşa cum este organizat acum, reprezintă pe lângă investiţia unui capital de peste 2 miliarde, eforturile continue a 3.200 oameni cari lucrează zi şi noapte cu devotament şi conştiinciozitate pentruca publicul să poată trage toate foloasele pe care le oferă acest mijloc de comunicaţie rapid şi comod.

TARIFELE INTERURBANE PENTRU O CONVORBIRE DE 3 MINUTE

Bucureşti — Constanţa	60	Lei
„ — Silistra ..	40	„
„ — Sibiu	60	„
„ — Ismail ..	60	„
„ — Galaţi ..	60	„
„ — Bacău ..	60	„
„ — Iaşi	60	„
„ — Cernăuţi	100	„
„ — Timişoara	100	„
„ — Chişinău	80	„
„ — Oradea ..	100	„
„ — Cluj	80	„
„ — Braşov ..	60	„
„ — Craiova	60	„

SOCIETATEA ANONIMĂ ROMÂNA DE TELEFOANE

Conferinţe ceferiste

In vacanţa paştelor, profesorii şcolei de mişcare C. F. R. din Iaşi de sub direcţiunea d-lui director Regional Emil Niţescu, a ţinut o serie de conferinţe educative, în diferite staţiuni din regionala Iaşi.

Pentru ceferiştii ieşeni a conferenţiat dl. N. Atanasiu inspector, şeful gării Iaşi, în sala de conferinţe dela Râpa Galbenă şi în şcoala personalului din gară.

Subiectul conferinţei a fost: „noul cod penal", cu referire în special la chestiunea transporturilor.

Alegerea subiectului de conferinţă, ca şi modul clar şi frumos de expunere, au dat rezultate admirabile iar conferenţiarul a fost viu aplaudat.

Informaţii

x La ministerul agriculturei s'a comunicat că în regiunea şesului au apărut omizile, ameninţând culturile.

x D. av. Seralimi a reclamat justiţiei pentru sustragere de sub sechestru, pe d. Ştefan Ştefănescu din str. Sf. Lazăr.

x Consiliul de război al corpului II Armată (Bucureşti) a fixat la 28 Mai, termenul de judecare a procesului fraudelor dela Reg. I C. F. R.-Iaşi.

x D-l profesor Titus Hotnog a pus sub tipar un volum de nuvele care va apare în curând intitulat: *„Vrăbioiul Alb"*.

x Adunarea generală anuală a Băncii de Credit Mărunt, va avea loc Duminică 25 Mai a. c. ora 3 p. m. la Sfatul Negustoresc.

Vor asista delegaţi dela Cooperativele din judeţele învecinate, precum şi reprezentanţi ai Uniunii Băncilor Coop. de Credit Mărunt şi American Joint din Paris.

Duminică la Sitoli
Căpitanul Blood

Biroul Technic
Nagler & Weiss
Iaşi Str. Păcurari 3 Telefon 181
Complect asortat cu materiale şi accesorii pentru instalaţiuni electrice şi sanitare.—Vinde cu preţuri excepţional de reduse. Execută instalaţii de apă şi canal. Oferte la cerere.

Vechiul magazin de coloniale şi sticlărie
„SAMOILSOHN"
S'A MUTAT tot în str. I. C. Brătianu 148 (alături de brutăria Fort)
Roagă onorata sa clientelă de a fi vizitat.
Vinde mai eftin ca ori unde.

Şcoala Comercială Superioară de Băeţi Iaşi

LICITAŢIE

Se aduce la cunoştinţa celor interesaţi că Luni 11 Mai a. c. ora 5 p. m. va avea loc în cancelaria Liceului Comercial din str. V. Alexandri 7, licitaţie publică cu oferte închise pentru darea în antrepriză a lucrărilor de reparaţii dela sus numita şcoală.

Devizul şi caetul de sarcini se pot vedea în fiecare zi în cancelaria şcoalei între orele 8—12 1/2 a. m. şi 3—5 p. m.

Direcţiunea

Dr. Tzaicu
Chirurgie, Gynecologie
Operează dimineaţă
Cons. între orele 3—5 zilnic a Sanatoriul Iaşi, Carol 20

DOCTOR
ADRIAN ŞTEFĂNESCU
MEDIC DE SPITAL
Boli interne şi nervoase
Consult. 4—6 p. m.
Str. I. G. Duca Nr. 16
(fostă Muzeler)

DOCTOR
Corneliu Stoian
Genito-urinare, sifilis, venerice
Consultaţii 6—8
strada I. C. Brătianu 58

ULTIMA ORĂ

Declaraţiile primului ministru la Ploeşti

Guvernul şi mişcările de dreapta. Campania de răsturnare

D. Tătărescu anunţă reprimarea tuturor exceselor

Ploeşti 24.—Ieri dimineaţă a avut loc, in piaţa grădinei publice, desvelirea monumentului I. G. Duca.

Au participat membrii guvernului şi un mare număr de fruntaşi şi parlamentari liberali.

D. Dinu Brătianu, şeful partidului liberal a lipsit. Deasemeni şi d. Belé Brătianu.

După oficierea slujbei religioase, au rostit cuvântări d-nii prim ministru Tătărescu, în numele guvernului şi a partidului liberal, C. Dimitriu, în numele Senatului, Ion Inculeţ, în numele Basarabiei, I. Nistor, în numele Bucovinei, Valer Pop în numele Ardealului, Bejan, în numele organizaţiei liberale, Iorgu Predescu, primarul oraşului, etc.

Declaraţiile d-lui G. Tătărescu

După terminarea solemnităţii, participanţii s'au îndreptat spre sala teatrului „Odeon" unde a avut loc o mare întrunire politică.

D. subsecretar Bejan l-a salutat pe primul ministru în numele organizaţiei liberale de Prahova.

D. Gh. Tătărescu a făcut apoi o largă expunere politică, începând cu enumerarea realizărilor guvernului.

Primul ministru a citat între aceste realizări: normalizarea finanţelor publice, înzestrarea oştirei, legea administrativă, legile de unificare, protecţia viticulturii, etc.

Noile impozite au fost puse pentru întărirea armatei.

In continuare d. Tătărescu a schiţat şi un program de de activitate viitoare, declarând că nu vede, in acest moment, ce ar putea să-i împiedice realizarea.

Guvernul şi mişcările de dreapta

Primul ministru a arătat că împotriva guvernului s'au organizat două campanii: una de descreditare şi una de răsturnare.

D-sa taxează ca absurdă campania că guvernul susţine, direct sau indirect, partidele de dreapta, tolerând sau încurajând excesele săvârşite de unele din aceste partide.

Intre noi şi partidele de dreapta—spune d. Tătărescu—nu există nimic comun; între noi şi partidele de dreapta nu există decât abisuri. Abisuri de concepţie, abisuri de metodă.

Ceeace caracterizează partidele de dreapta, mai toate partidele de dreapta, este în special naţionalismul prin agresiune.

O politică de agresiune dusă împotriva elementelor conlocuitoare de altă limbă şi de altă credinţă, este o politică ce se întoarce, în consecinţele ei, împotriva Statului.

Primatul ideii naţionale care trebue să stea la baza tuturor programelor de guvernare, trebue practicat nu printr'o politică de ură, ci numai prin ceeace am numit o politică de promovare a elementului românesc în cadrul operii de reparare a nedreptăţilor istorice. Pe toate tărâmurile, pe tărâm economic social şi cultural, elementul românesc trebue ridicat sub acest întreit aspect, la rangul pe care trebue să-l deţină ca element majoritar în Statul nostru naţional.

Primatul ideii naţionale nu înseamnă persecuţiune, ci acţiune — drept consecinţă, nu

Dl. G. TATARESCU

şovinism aţâţător şi distrugător, ci naţionalism creator — iată ce reclamă interesele permanente ale Statului nostru.

Astfel înţelege partidul nostru naţionalismul.

Naţionalismul nostru nu comportă nici violenţă nici persecuţie ci numai stimulare şi ocrotire în cadrul legilor. Iată de ce între noi şi partidele de dreapta există un abis.

Abis în concepţie — dar şi abis în metodă.

D. Tătărescu repudiază întrebuinţarea violenţei şi a exceselor forţei ca mijloc de propagandă.

„In ziua în care fiecare partid politic ş-ar organiza gărzi, echipe de şoc şi batalioane de asalt, ţara aceasta s'ar transforma în câmp liber pentru toate ororile războiului civil.

Nu — între noi şi partidele de dreapta nu pot fi nici analogii, nici similitudini, nici apropieri—lumea lor nu e lumea noastră!

Reprimarea exceselor

In continuare, primul ministru declară că acuzarea că guvernul nu reprimă infracţiunile comise de membrii aparţinând unora din partidele de dreapta, nu este întemeiată.

Sancţiunile se aplică împotriva tuturor infractorilor, fie că se găsesc la dreapta, fie că se găsesc la stânga.

D. Tătărescu confirmă că congresul dela Tg. Mureş a degenerat într'un congres politic întovărăşit de acte de desordine şi de excese care infrâng atât legile disciplinei universitare cât şi legile penale. Dar aceste acte, aceste excese au fost deferite justiţiei.

Poziţiunea noastră faţă de toate curentele extremiste a fost definită de mine acum un an, când declaram:

„Partidul naţional-liberal nu poate încuraja nici un curent, care ar tinde la instaurarea unui sistem de guvernare răzimat fie pe dictatura albă, fie pe dictatura roşie.

Partidul naţional-liberal a rămas vrăjmaşul tuturor doctrinelor de violenţă — de violenţă de dreapta sau de violenţă de stânga, după cum a rămas vrăjmaşul tuturor doctrinelor de ură — de ură de clasă sau de ură de rasă.

Despre campania de răsturnare

Primul ministru s'a ocupat apoi de campania de răsturnare a guvernului.

Mişcările de stradă, de care am auzit vorbindu-se că se pregătesc, vor mişca cel mult strada, dar nu vor mişca guvernul! Şi nu vor mişca ţara!

Incheind d. Tătărescu a amintit că se împlinesc 20 ani de când sub Regele Ferdinand, neamul nostru a intrat în războiul, prin care s'a dobândit întregirea hotarelor.

„Să rămânem uniţi în faţa marilor răspunderi pe care le nasc greutăţile de mâine. Să fim demni de tradiţiile noastre glorioase, care în ceasuri de cumpănă rămân izvoru dătător al tuturor tăriilor. Să fim ceeace au fost predecesorii noştri: — executorii poruncilor Neamului — soldaţi credincioşi în slujba ţării şi a Regelui".

Asistenţa a intonat apoi imnul regal.

Pelerinajul dela Sinaia

Ploeşti 24— Ieri după amiază au sosit la Sinaia, cu un tren special, membrii guvernului şi participanţii dela solemnitatea din Ploeşti.

La coborârea din tren, d general Bălănescu a prezentat primului ministru raportul.

Cei prezenţi s'au înşirut lângă crucea de pe locul unde a fost ucis I. G. Duca.

D. Tătărescu a depus o coroană de garofe şi liliac.

Primul ministru, emoţionat, a spus câteva cuvinte:

„Să-i păstrăm amintirea în sufletele noastre şi să transmitem viitorimei, învăţămintele jertfei sale".

D. deputat Puiu Anghelescu a depus apoi o jerbă de lalele din partea d-lui Dinu Brătianu.

Membrii guvernului s'au dus apoi la castelul Peleş şi au semnat în registru.

Solemnitatea serbării hramului catedralei mitropolitane

Declaraţiile I. P. S. S. Mitropolitului Puiu al Bucovinei

Cu un fast deosebit a avut loc eri serbarea hramului catedralei mitropolitane, în prezenţa I. P. S. S. Mitropolit Nicodem şi a tuturor autorităţilor.

Slujba religioasă a fost oficiată de I. P. S. S. Mitropolitul Visarion Puiu al Bucovinei, arhiereu Grigore Leu, arhimandrit Iuliu Scriban, arh. Partenie Ciopron, înconjuraţi de un sobor de preoţi şi diaconi.

După serviciul divin a predicat arhimandritul Iuliu Scriban şi au rostit cuvântări I. P. S. Mitropolit Germanos, şi P. S. S. Mitropolit Nicodem I. pr. Valeriu Iordăchescu.

A urmat o agapă, în decursul căreia I. P. S. S. Mitropolit Visarion Puiu a declarat că pentru scaunele de episcopi la Cluj şi Oradia, vor fi susţinuţi arhimandritul Iuliu Scriban şi pr. I. Mihălcescu.

In caz contrar reprezentanţii clerului din Moldova, Bucovina şi Basarabia, se vor retrage dela alegeri.

x A fi frumoasă şi atrăgătoare este problema ce rezolvă Crema Miraculoasă. Această cremă distruge petele şi coşurile de pe obraz, albeşte şi catifelează pielea dându-i un parfum delicios. Depozit Farmacia Dr. Ratianu strada Cuza

ŞTIRI POLITICE

O importantă întrevedere între d-nii Titulescu şi Iuliu Maniu

Bucureşti 24. — D. N. Titulescu, soseşte astăzi în ţară, intrând la orele 11 prin Jimbolia.

Mâine d. Titulescu va fi primit în audienţă de Suveran.

Duminică va avea loc la ministerul de externe un dejun în onoarea corpului diplomatic, dat de d. Titulescu.

*

D. Iuliu Maniu soseşte în Capitală săptămâna viitoare. D-sa va avea o întrevedere cu d. Titulescu.

Cercurile politice comentează mult această întrevedere.

Demisia preoţilor liberali

Consiliul de miniştri se întruneşte astăzi după amiază spre a lua în discuţie chestiunea agitaţiei preoţilor din partidul liberal.

Preoţii liberali, nemulţumiţi că nu li s'au satisfăcut dezideratele, au hotărât să demisioneze cu toţii din partid.

Consiliul va examina aceste deziderate, pentru care este nevoe de 60 milioane.

Soseşte mareşalul Averescu

D. Mareşal Averescu, însoţit de d. Trailescu, şeful organizaţiei partidului poporului din Mehedinţi, a părăsit ieri oraşul Milano.

D. Averescu va sosi astăzi după amiază la Tr-Severin şi peste câteva zile va veni în Capitală.

Senzaţionale destăinuiri asupra acţiunei hitleriste în România

Un front comun germano-polono-ungar

Paris 24. — Ziarul „L'Oeuvre" publică un articol senzaţional, în care arată că d. Beck, ministrul de externe al Poloniei, este mijlocitorul credincios al Cancelarului Hitler.

In România şi Jugoslavia, reprezentanţii diplomatici ai Poloniei, sunt la dispoziţia miniştrilor Germaniei, acreditaţi în aceste ţări.

Manifestele răspândite de naţional-socialişti în România, sunt plătite de însărcinatul de afaceri al Poloniei.

D. Beck urmăreşte să creieze un front comun germano-polono-ungar, îndreptat împotriva Franţei, Rusiei, Cehoslovaciei şi României.

Informaţiuni

x *Incercare de sinucidere.*—Tânăra Tincuţa Orbu, în vrâstă de 17 ani, din str. Sărărie, a încercat eri să se sinucidă înghiţind 50 gr. de tinctură de iod. A fost transportată la spitalul Sf. Spiridon, unde i s'au dat îngrijirile necesare.

Actul disperat se datoreşte unei dragoste nefericite.

Deasemenea a fost adus la spitalul Sf. Spiridon, locuitorul V. Sîrbu, din com. Bosia-Iaşi, care a fost maltratat de nişte răufăcători.

x „In cadrul unui impresionant şi frăţesc entuziasm, s'a sărbătorit ieri, la Blocul pensionarilor din Iaşi, ziua numelui celor 84 membri cu patronul Sf. Gheorghe, în frunte cu d-nii: Gh. Ghibănescu şi Gh. Nădejde membri de onoare şi următorii membri în Comitetul de Conducere:

General Gh. Boureanu, Gh. Lucinescu, medic veterinar Gh Obreja, Gh. Stroja, Colonel Gh. Vasiliu, Gh. Gheorghiu, Gh. Popescu, Căpitan Gh. Sfirlos, Gh. Slavic, Gh. Muşat, Gh. Hăpăianu, Gh. Sava, Gh. Stângaciu şi Gh. Tău.

x Dl. Dr. L. BALLIF s'a mutat în str. Sărărie No. 100 şi consultă zilnic între orele 5—7 p. m. pentru boli nervoase şi endocrine.

x Ieri, de ziua onomastică, d. prof. G. Zane, vice preşedinte al organizaţiei naţional-ţărăniste, a fost felicitat de numeroşi fruntaşi ţărănişti.

D. Zane a primit şi câteva delegaţii de studenţi între care şi a tineretului universitar naţional-ţărănesc.

D. prof. Costăchescu i-a trimis o scrisoare de felicitare.

x In saloanele Sport şi Muzică va avea loc mâine seara un Mare bal organizat de Soc. „Unirea" P. T. T. în folosul societăţei—sub patronajul d-lui D. Nichitovici Dirigintele Oficiului P. T. T.

O femee necunoscută se aruncă înaintea trenului

Bălţi 24.—O impresionantă sinucidere s'a înregistrat eri în localitate. Pe când trenul personal Iaşi-Bălţi, intra în staţia Pământeni, o femeie necunoscută s'a aruncat înaintea locomotivei, care a tăiat-o în două.

Cauzele actului disperat nu se cunosc. COR.

Căpitanul Blood

Duminică la Sidoli

Căpitanul Blood

AUR dinţi coroane lei 140 gr		
AUR 18 K.	„	118 „
AUR 14 K.	„	90 „

Atenţiune. La No. 82 Brătianu 82 ... vis-a-vis ... Mărz esc

Plăcerea sănătoşilor poate constitui o suferinţă pentru cei bolnavi

Pe măsura dezvoltării civilizaţiei şi a culturii, instinctele rele şi dăunătoare s'au transformat, luând o direcţie utilă, aşa că putem spune, că viaţa instinctivă a omului din zilele noastre nu mai e dăunătoare societăţii. Pentru ca omul să poată realiza scopurile lui înalte, el are neapărată nevoe de echilibru sufletesc şi de o funcţiune sănătoasă a întregului organism. Dar în vremurile noastre, unde se găsesc laolaltă aceste condiţiuni? Viaţa de astăzi cu ritmul ei accelerat, zdruncină nervii omului şi îl pun în imposibilitate să observe că sistemul lui nervos, precum şi organismul întreg se uzează şi se distruge, iar încetul cu încetul se paralizează fiecare organ în parte şi viaţa întreagă este nimicită. Oboseala şi indispoziţia se manifestă în primul rând prin deranjarea tubului digestiv: stomacul, intestinele, rinichii, bila şi ficatul se îmbolnăvesc. Apar turburări în circulaţia generală, lipsa poftei de mâncare şi dureri de cap insuportabile.

Renumitul „Gastro D." acest medicament cu un efect frapant, care a cucerit toate continentele, fiindcă a redat sănătatea mai multor milioane de oameni suferinzi şi care se expediază contra ramburs de lei 130, de către Farmacia Thoiss, Bucureşti, cal. Victoriei 124, exercită un efect direct asupra sistemului nervos şi cel vegetativ, şi în modul acesta se suprimă cauza iniţială a boalei: deci vindecă radical printr'un tratament de scurtă durată cele mai cronici boli (de 10-15 ani) de stomac, intestine, rinichi, bila ficatului, precum şi dureri de cap

EXPOZIŢIE

de perdele, cuverturi şi feţe de mese din poin-lace şi fillete execuţie artistică de mână găsiţi în permanenţă la magazinul

„LA GHEM"

STR. ŞTEFAN CEL MARE 2 (lângă Fraţii Hirschensohn)

O fată din jud. Iaşi vindecată la Maglavit

Bucureşti 24 -- Ziarele continuă să relateze minuni ce se petrec la Maglavit.

Astfel, astăzi, se anunţă că fata Aglaia Bălăceanu din com. Ciurea, jud. Iaşi, care suferea de tuberculoză osoasă, a fost vindecată de ciobanul Petrache Lupu, după două săptămâni de rugăciuni.

Situaţia în Palestina

Populaţia evacuează oraşele

Ierusalim 24.— Corespondentul agenţiei „Havas" anunţă că în cursul recentelor turburări, au murit 16 evrei şi 5 arabi şi răniţi 75 evrei şi 80 arabi.

Numeroase familii au părăsit localitatea Hebron.

Cinci mii de evrei din Iafa au pornit spre Tel-Aviv şi sunt găzduiţi în corturi.

*

Paris 24. — Agenţia Havas anunţă că legăturile de comunicaţie între oraşele palestiniene au fost întrerupte.

Revoluţionarii au dat foc mai multor plantaţii din localitatea Lida.

Evreii au evacuat orăşelele Akron şi Beisa.

Astăzi vor veni la Ierusalim numeroase grupuri de musulmani spre a se ruga în moscheile oraşului.

Fiind temeri de noui turburări s'au luat măsuri.

*

Londra 24. — In Camera Comunelor, d. Thomas, ministrul coloniilor, a răspuns unui deputat, care a întrebat care este situaţia din Palestina şi dacă e adevărat că arabii au importat arme.

Ministrul a declarat că s'a numit o comisiune, care să examineze chestiunea.

A fost găsit ministrul Germaniei la Cairo, care se rătăcise în deşert

Cairo 24.— Ministrul german von Stohrer, care s'a rătăcit în deşert, a fost găsit ieri de un avion militar.

El se afla în plin deşert, în regiunea Baharia.

D. von Stohrer, a fost acum un an şi în România.

FALŞI POLIŢIŞTI, — Au fost înaintaţi chesturei numiţii V. Mandrea din str. Ion Creangă 26 şi N. Gafiţeanu din str. Petre Şchiopul 2, cari se dădeau drept agenţi de poliţie.

ORA 12

Zvonuri de criză politică

Bucureşti. 24.—In cercurile politice se zvoneşte că este inevitabilă o criză de guvern.

Un fost ministru a declarat că Luni va fi o zi decizivă în această privinţă.

*

— Azi dimineaţă au intrat în ţară, prin Jimbolia, d-nii Titulescu şi mareşal Averescu, călătorind în acelaş tren.

Ambii barbaţi politici au avut mai multe convorbiri.

D. Titulescu se opreşte la Sinaia unde va depune o coroană pe locul unde a fost ucis I. G. Duca, iar mâine se va prezenta Suveranului.

DIVERSE

Buc.—Inalta Curte de Casaţie a început azi dimineaţă judecarea cererii de strămutare a procesului banditului Coroiu, dela Botoşani.

— La Constanţa vapoarele „Dacia" şi „Carpaţi" s'au ciocnit. Ambele vase au avarii.

— Câteva sute de evrei basarabeni care urmau să plece ieri în Palestina au rămas deocamdată la Constanţa.

x Pe când trenul accelerat 701 Iaşi-Chişinău trecea prin staţia Nicolina, a surprins pe linie un tânăr, care a fost oribil mutilat.

Asupra victimei nu s'a găsit nici un act, prin care să i se poată stabili identitatea.

Se crede însă că e vorba de un recrut.

S'A PIERDUT o căţeluşă maron cu o dungă mai închisă la spate. Răspunde la numele de „Valerica". Se oferă bună recompensă aceluia ce o va aduce la adresa: Herşcovici str. Mitropoliei 8, alături de Baia Comunală.

Doctor Emma Stein

fost medic Secundar al Clinicei Dermato-Sifiligrafice

Boli interne de femei

Venerice - Sifilis

Consult. 3—6

Tel. 736 Căpitan Păun 4

Comitetul Şcolar al Seminarului Teologic „Veniamin Costache" Iaşi

Nr. 234 din 20 Aprilie 1936

CONVOCAREA I-a

P. P. C. C. şi Domnii membri sunt convocaţi în Adunarea Generală a Comitetului Şcolar al Seminarului Teologic „Veniamin Costache" Iaşi, pe ziua de 26 Aprilie 1936, ora 11.30 dim., în cancelaria şcolii, la ordinea zilei fiind:

1. Aprobarea şi votarea bugetului Comitetului Şcolar, pe anul financiar 1936 | 1937;
2. Diverse.

Dacă la prima convocare nu se va întruni numărul membrilor cerut de Art. 16 din Regulamentul de Funcţionare a Comitetelor Şcolare, a doua şedinţă va avea loc, în ziua de 3 Mai 1936, ora 11 jum. dim., în acelaş local.

Preşedinte,
† Arhereu Grigore Leu

Secretar, Pr. I. Negoiţă

ANUL XXXII No. 8714

ABONAMENTE

Lei 350 . . . . pe un an
" 180 . . . . " 6 luni
" 90 . . . . " 3 "
" 1000 . . Instituţii publice

ATELIERELE TIPOGRAFICE
IAŞI. — STR. LAPUŞNEANU 37

Telefoane { Redacţia 391 / Administraţia 394 / Serviciul de noapte 367

1 LEU

OPINIA

Ziar popular cotidian

DUMINICA 26 APRILIE 1936

Premii Gratuite

SERIA 65-a | Bon No. 48

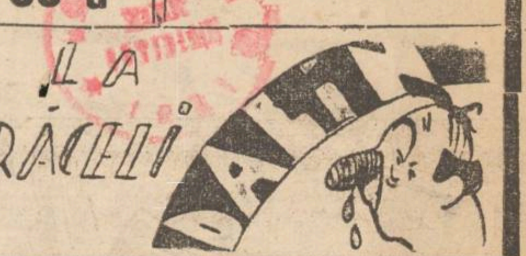

Disculpare n'a fost cu putinţă însă o promisiune pe viitor

... a făcut d. Tătărescu la Ploeşti

Dl. Gh. Tătărescu a vorbit la Ploeşti pentru a face—cum zice francezul—„bonne mine à mauvais jeu".

A declarat cu destulă convingere că rămâne la guvern şi chiar a schiţat acţiunea viitoare de guvernământ.

A făcut obicinuitul apel la unirea internă, şi mai cu seamă la unirea... înlăuntrul partidului liberal. In acest ultim scop, a invocat rolul istoric de totdeauna al partidului liberal. Şi s'a făcut aşa încât cuvântarea primului-ministru să se închee cu imnul „Trăiască Regele" intonat de sala entuziastă.

*

Interesant a fost felul cum d. Tătărescu a fixat poziţia partidului liberal faţă de mişcările de dreapta.

Primul-ministru a întrebuinţat un limbaj categoric, caracterizând mişcarea de dreapta ca o acţiune de violenţă, în baza unui naţionalizm provocător şi negativ. Partidul liberal (a afirmat d. Tătărescu) se deosebeşte cu totul de partidele de dreapta, atât prin ideologie, cât şi prin tactică. Iar concluzia ar fi că guvernul n'are nici un punct de contact şi nu sprijină mişcările de dreapta.

Afirmaţiuni neconvingătoare. Pentrucă anul trecut, la Constanţa, tot d. Tătărescu a dat certificat partidelor de dreapta, cum că ar fi „opoziţia de ordine". Şi în schimb a trecut la rubrica dezordinei... pe naţ.-ţărăniştI. Ba chiar şi pe averescano-georgişti, cărora le-a aplicat porecla de „paraponisiţi".

Apoi de atunci încoace, guvernul a sprijinit în fapt acţiunea de dreapta, în felul ştiut de toată lumea; —ştiut şi mărturisit chiar de o parte a partidului liberal, în cap cu d. Dinu Brătianu.

Astfel că vorbele dela Ploeşti ale d-lui Tătărescu, *dacă nu puteau fi o disculpare*, pot fi însă considerate ca o promisiune de viitor, în sensul că guvernul va face amendă onorabilă şi îşi va schimba atitudinea.

Bine înţeles, dacă va mai avea timp.

X.

Aniversarea Füehrer-ului

D. Adolf Hitler, împlinind zilele trecute vrâsta de 47 de ani, în toată Germania s'au organizat grandioase festivităţi în cinstea cancelarului german.

Cu acest prilej, însuşi d. Hitler (*în automobil*) trece în revistă o paradă militară—astfel cum se vede în clişeul nostru.

PROBLEMA NAŢIONALA,

în discuţia adunării generale a Asociaţiei profesorilor secundari din întreaga ţară

Ce ne declară d. prof. M. Carp

La adunarea generală a „Asociaţiei profesorilor secundari" din România, care s'a ţinut la Timişoara în zilele de 16, 17 şi 18 cr., printre alte chestiuni de extremă importanţă, s'a desbătut şi problema naţională.

Dl. profesor Mihai Carp, care a luat parte la desbateri în calitate de vice-preşedinte al asociaţiei profesorilor secundari din ţară, a binevoit a ne face unele declaraţiuni în legătură cu această interesantă problemă.

In sânul profesorilor adunaţi la Timişoara, s'au observat trei curente deosebite, în ce priveşte problema naţională: 1) *Un curent extremist, destul de puternic*, 2) *Un curent moderat* şi 3) *unul de libertate deplină*.

„Fireşte-ne spune dl. profesor Carp,— că în cele din urmă a triumfat ideia moderată, pe care dealtfel am susţinut-o şi eu.

Adunarea profesorimii a mai avut darul să corecteze părerea multora din vechiul regat, că evreii sunt o primejdie pentru poporul român. Şi e bine că adunarea prof. secundari are loc în fiecare an, într'un alt oraş din ţară. Se observă cu acest prilej, că problema naţională îmbrăţişează un complex de chestiuni. Anul trecut, adunarea profesorilor s'a ţinut la Tg. Mureş, iar în anul viitor se va ţine la Cernăuţi.

Problema minoritarilor

In vechiul regat, curentul extremist înseamnă antisemitism. Insă nu evreii reprezintă elementul de care trebue să ne ferim. Aceştia sunt puţini la număr faţă de maghiari, secui şi saşi care, în unele regiuni din Ardeal, copleşesc pe români. Totuşi sunt profesori minoritari, cu drepturi câştigate. Ar fi o nedreptate ca aceştia să fie scoşi din funcţie. Pe viitor însă, Statul trebue să oprească pătrunderea în profesorat a minoritarilor.

Cât priveşte elevii, avem tot interesul ca un număr cât mai mare din ei să urmeze la şcoli. Liceul însă pregăteşte elemente care mai târziu îşi formează o carieră în viaţa particulară. Şi atunci Statul trebue să înfiinţeze o taxă proporţională pentru elevii minoritari, al căror acces în şcolile secundare să fie limitat, astfel ca românii să aibe cel puţin trei sferturi din locuri.

Şcoli secundare la sate

Din fondurile adunate să fie sprijiniţi elevii săraci şi să se creeze şcoli secundare la sate, înzestrate cu materiale şi corp didactic ales.

Căci e natural, ca într'o ţară unde 80 la sută din populaţie o formează pătura ţărănească, Statul să sprijine elementul rural.

Sunt şcoli unde nu învaţă niciun fiu de ţăran şi regiuni unde minoritarii întrec pe români.

Statul trebue să împiedice fuga minoritarilor la şcolile din străinătate şi să nu echivaleze studiile acestora la întoarcerea lor în ţară.

Şcolile particulare minoritare să fie desfiinţate şi să se creeze numai şcoli secundare ale Statului.

Incurajarea elementului românesc

Profesorimea secundară crede că se impune întărirea caracterului naţional al şcoalei româneşti, asigurându-se fiilor de români, un loc cât mai larg în şcoală, iar copiii minoritarilor trebue să-şi formeze educaţia în spiritul poporului român.

Situaţia anormală în care se găseşte astăzi învăţământul nostru, se datoreşte în parte stărilor de după război, dar mai ales, neglijenţei şi lipsei de atenţie din partea conducătorilor ţării"—a încheiat d. prof. M. Carp.

PETRE MIRCEA

Zîmbetul zilei

redactat de AUREL LEON

Strofe pentru Sf. Gheorghe

Desigur că şi dumneavoastră,
Văzând pe-atâţia că se mută,
Veţi fi gândit că viaţa noastră
Nu-i peste fire de plăcută.

Ba chiar, de socotim, e-anostă
Şi merită s'o criticăm,
Căci deşi bani şi trudă costă,
Noi, toată viaţa ne mutăm:

La tinereţe-o fată-ţi place
Dar e săracă; viaţa-i grea.
Până la urmă n'ai ce face,
Şi... îţi muţi gândul dela ea.

Găseşti pe alta. Are bani
Şi totul se sfârşeşte bine.
Dar după unul sau doi ani
Se mută soacră-ta-ta la tine

La slujbă vrei să fi cinstit
Şi nu iei şperţuri nici de-o sută;
Când de'odată te-ai trezit
Că în trei zile... te permută.

Te'nscri apoi într'un partid
Dar la alegeri treaba-i slută,
Căci te isbesc de pomi, de zid,
Toate masele îţi mută.

Dar te mai muţi în fiece an
C'aşa e treaba la oraş:
Să ai averea 'n geamandan
Şi titlul sfânt da chiriaş.

Iţi iei salteaua şi bufetul,
Ţigăi, mindirul, vreun tablou,
Şi pleci cu draga: „Hop! Incetul"!
Din Păcurari, sus la Copou.

La toamnă iar încărcătură
Şi mers domol, ca după dric.
S'a spart ceva: înjurătură.
Cobori la vale în Ciric.

Aici nevestei nu-i prea place
Căci nu se'mpacă cu vecina,
Şi 'n primăvară, n'ai ce face,
Te muţi la dracu'n Nicolina.

E loc frumos, nu poţi să zici;
Dar vine peste mână, pentru
Că eşti departe de servici,
Aşa că iar te muţi la centru.

Pe Cuza-Vodă e-o mişcare
Că n'ai răgazul, bunăoară,
Să-ţi faci damblaua la zi mare,
Cântând romanţe la vioară.

Un radio cu doză mare
Te'nebuneşte într'atât
Că, într'o lună eşti în stare
Să-l strângi pe proprietar de gât

Iţi sapi un strat; dar o vecină
Iţi toarnă zoi de la rântaşi,
Faci tămbălă. Iar droaga plină
Şi urci agale 'n Tătăraşi.

Mereu, mereu, pe-acest pământ
Te muţi şi tu ca orişicine
La Sf. Gheorghe sau alt sfânt
Visând acel etern „*mai bine*"

Târziu, de-ajungi cu multă trudă
Să ai în fine-o proprietate,
Necazurile-ţi fac în ciudă:
Te mută la „Eternitate".

Incă un obiceiu ce se pierde...

Pe vremuri, când străbunicelor noastre, le arăta cântarul sfântului Gheorghe că au mai câştigat 1 Kgr. în greutate, era zaiafet mare. Se făceau baclavale şi cântau taralurile trei zile.

Acum, când o doamnă care avea anul trecut 98 de Kgr. şi 640 de grame, constată că în 1936 are cu 250 de grame mai mult, e în stare să nu mănânce 6 săptămâni, să sugă 20 de lămâi (deşi e 12 lei una) să facă mă rog orice, numai să revie la normal.

Fetele iarăşi nu au nevoe de cântar căci este ştiut că sunt foarte... *uşoare*.

Bărbaţii nu se cântăresc fiindcă un *om cu greutate* nu e acel care are peste suta de Kgr., ci peste milioane de lei sau e...la putere.

*

Iată de ce în ziua de Sf. Gheorghe cântarele impodobite cu verdeaţă şi steaguri îşi aşteptau zadarnic clienţii.

A venit într'un târziu un cetăţean, a plătit, dar nu s'a urcat el pe cântar. A cântărit 3 pâini. Aveau în total 2 Kgr. şi 100 de grame.

A înjurat amărât şi a pornit în mahala.

Cântarul a rămas singur în verdeaţă. Şi cine ştie dacă la anul o să-l mai vedem.

Un copac de 300 ani

Cel mai bătrân arbore din Franţa, trăeşte încă într'o grădină publică din Paris. Copacul a împlinit 300 ani de existenţă şi, în ciuda vremurilor, înfloreşte în fiecare an.

A fost plantat în anul 1636, de către cetăţeanul Vespasien Robin din Paris. Cercuri de fier îi susţin ramurile, iar trunchiul încovoiat şi ros de ani, e încercuit de un bloc de ciment.

Numeroşi vizitatori vin să admire acest bătrân copac.

O delegaţie de botanişti s'au adunat sub ramurile lui şi i-au comemorat aniversarea...

CETIŢI IN PAG. IV-a

ULTIMA ORA

Din toată lumea

Forţa Rusiei

Republica Sovietelor numără o populaţie de 168 milioane locuitori.

In caz de războ', Rusia poate mobiliza un efectiv de 12 milioane soldaţi, deşi efectivul ei, în timp de pace, e numai de 1.300.000 ostaşi.

Marina are un efectiv de 55 mii oameni; iar aviaţia, 50 de mii.

Aeroporturile pot adăposti 4.500 de avioane de bombardament; numărul total al avioanelor e de 9000.

Uzinele din Rusia produc 100 mii automobile anual.

Autograful d-lui Iorga

D-l profesor N. Iorga, întrebat de un gazetar din Cernăuţi ce crede despre „numerus valahicus", a avut un răspuns foarte spiritual:

— „Numerus? Matematiceşte, este o ştiinţă, care

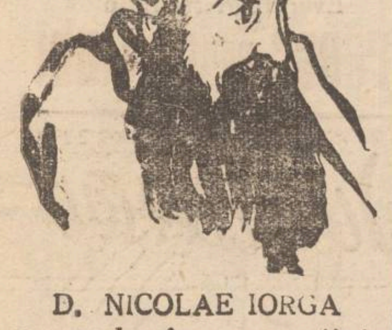

D. NICOLAE IORGA

nu cade în competinţa mea. Poate să fie însă şi astronomie şi până atât de departe încă n'am mers"...

— „Sunteţi bun să-mi daţi un autograf?" întrebă ziaristul.

— „Cum nu! D. profesor Iorga luă o bucată de hârtie şi scrise următoarele: „Această semnătură nu mă obligă la nici-o plată. Nicolae Iorga".

Un document despre Abisinia

Arhivele din Britisch Museum din Anglia, au intrat decurând în posesia unui document ce conţine prima descriere a unui voiaj în Abisinia. Documentul datează din anul 1521 şi e raportul oficial al amiralului flotei portugheze, Diogo Lopez de Siqueira, care în 1520, a debarcat la Massaua, astăzi portul principal din Eritreia.

Atunci, pentru prima oară, s'au spulberat legendele cu privire la această ţară, şi s'a ştiut despre existenţa unui regat creştin în Abisinia.

La începutul secolului al XVI-lea, Negusul Etiopiei, răspunzând curiozităţii europenilor, trimise primul ambasador regelui Portugaliei.

Regele telefonului

In anul 1885, un student în vrâstă de 20 de ani, Walter Scherman Gifford, părăseşte universitatea din Harvard (Statele-Unite), în căutarea unei situaţii. El află că două importante firme caută tineri pentru servicii comerciale. Alese la întâmplare una din ele şi înaintă o ofertă. Fu primit într'un post de ajutor comptabil plătit cu 10 dolari pe săptămână (circa 1500 lei).

Astăzi, d. V. Scherman Gifford e „regele telefonului" câştigă 13.000 dolari (aproape 2 milioane lei) pe lună.

La 40 de ani, el ajunsese directorul celei mai importante fabrici de telefoane din Statele-Unite, conducând un personal de 25 mii de oameni, care supraveghiau 125 kilometri de linie telefonică şi 6769 aparate automatice.

Cronica literară

URY BENADOR:

„HILDA"

(Roman: Editura „Cugetarea")

Subliniam, în cronica noastră despre precedentul roman al d-lui Ury Benador, „Subiect banal", varietatea de mijloace de care dispune d-sa şi care dovedea posibilităţile unui artist autentic. In „Ghetto veac XX", în „Subiect banal", „Appassionata", în fiecare este câte o viziune nouă şi pe care n'am fi putut'o bănui.

Fresca romanului social, analiza romanului psihologic şi feericul nuvelei erau tratate fiecare în parte cu mijloace adequate. Dela obiectivitatea descriptivă a primei lucrări, la patetismul fierbinte dar lucid al disecţiei sufleteşti din cea de a doua şi în fine la lirismul uşor demodat al celei de a treia, d. Benador a trecut prin toată gama posibilităţilor de expresie şi a dovedit în fiecare deplină virtuozitate.

„Hilda" nu aduce însă nimic nou. Este reversul medaliei pe care o forma „Subiect banal" şi de aceia şi subiectul şi viziunea şi tehnica sunt aceleaşi. „Subiect banal" era punctul de vedere al bărbatului în arhibanalul triumvirat al dragostei. „Hilda" reprezintă punctul de vedere al soţiei în acelaş problemă veche, de când lumea şi literatura.

După cum şi tema „Subiectului banal" era de mult răsuflată şi ceeace făcea valoarea cărţii, erau luciditatea ascuţită până la cinism a analizii, dozarea abilă a sentimentelor, măestria gradaţiei până la paroxism a conflictului şi o armonie aproape clasică a proporţiei maselor în expunere, tot aşa şi tema „Hildei" este învechită şi ceeace îi formează adevărata valoare este forma ei. Incă un argument în plus în favoarea acelor ce susţin că în artă forma este totul.

Intr'adevăr, ideia de a prezenta o situaţie rând pe rând prin prizma diferiţilor actori sau spectatori ai ei, este veche de tot.

Romanul francez, care a epuizat toate formulele, a epuizat-o şi pe aceasta. Era deci firesc să ne sosească şi nouă, acum când nu mai are căutare în locul de fabricaţie. De aceia, a accepta, conştient sau nu, o formulă manifest, răsuflată, însemnează a te expune la un eşec care poate fi calculat matematic mai înainte, ca eclipsele. Sau a avea conştiinţa valorii personale în aşa grad şi a avea impresia că această valoare este într'atât de superioară, încât să-ţi poţi permite a înşira acorduri noi pe un portativ ieşit din circulaţie. Nu ştim dacă aceasta e cazul d-lui Benador. Ştiu însă că „Hilda" nu este deloc un succes. Dimpotrivă.

Figura Hildei se întunecă ceva mai mult în această repovestire a „Subiectului banal". Personalitatea ei ne apare mai complexă decât ne-o înfăţişează prima versiune. Acelaş lucru este valabil şi

Continuarea în pagina 2-a

AZI la ROXY triumful cinematografiei americane

Viața nouă cu KATERINE HEPBURN

Al doilea film

Prăbușirea Galeriei a 5-a

Miky Maus și Pathe Nathan completează programu

Mag. de Mode MARY

anunță onorata sa clientelă că **s'a mutat**

tot în str. Lăpușneanu la Nr. 33 (fostul local Komer)

Dr. A. I. Schreiber despre Tonoglobine Irradié

Reproducem azi interesantele rânduri ale unui alt medic din Capitală:

„Vă rog foarte mult a elibera aducătorului un flacon „Tonoglobine" pentru tatăl meu, care a fost operat și țin să-i dau un tonic într'adevăr eficace".

(ss) Dr. I. A. SCHREIBER
Str. Sf-ții Apostoli 12

Când un medic trebue să dea tatălui său un tonic și din atâtea preparate alege „Tonoglobine Irradié", aceasta e dovada maximă a calității tonicului și a rezultatelor sale.

Și pe bună dreptate, căci „Tonoglobine Irradié" conține principalele elemente constitutive ale sângelui, ca: hemoglobine, glicerofosfatul de calciu, ergosterina, plus extractul de ficat, de cola, coca, quinquina și nuca vomică, stimulente puternice ale sistemului nervos. Ceeace recomandă un medic părintelui său puteți folosi și dv. cu încredere. De aceia în anemii grave, limfatism, depresiuni nervoase, anemii post-operatorii, luați numai vinul sau siropul „Tonoglobine Irradié" cel mai eficace regenerator al globulelor roșii.

În curând se va deschide noua expoziție

„Arta Modernă"

Str. Lăpușneanu 43

(lângă Moscu) v.s-a-vis de Hotel Palace

va expune: Bonne-femme-uri, perdele, cuverturi, lucru de mână. Ultimele creațiuni ale modei.

În preajma unui proces senzațional

Un capitol sîngeros din viața lui Coroiu

- GURANDA -

II

Botoșani—Aprilie. — Era cam pe la 9 seara. Coroiu își împărțise banda în două. O parte a rămas, împreună cu „șeful" în vizuina din pădurea Guranda; iar o altă parte a luat drumul conacului unei moșii din apropiere. Administratorul moșiei, e atacat de către banditii Mazăre, Căsăndrel și încă câți-va cari îl leagă, îl maltratează și'l jefuiesc de o mare sumă de bani. În cea noapte banda lui Coroiu mai dă câte-va atacuri.

Când, în miez de noapte, tâlharii o pornesc spre Ștefănești, unde aveau de gând să opereze, pe drumul ce iese din pădurea Guranda apare deodată o sanie cu jandarmi, printre cari și curajosul colonel Alex. Manoil. Se încinge o luptă pe viață și pe moarte. Rezultatul îl cunoaștem: Colonelul Manoil, grav rănit, plut. maj. A. Grigoroaiei, ucis, soldatul Baciu, rănit.

Asupra faptului dacă Coroiu e asasin sau nu, se va ști mai precis după pronunțarea justiției.

Înregistrăm însă în legătură cu aceasta, o declarație a d-lui colonel Manoil, care e în măsură să știe adevărul. D-sa declară:

„Nu mai încape îndoială că banditul Coroi a ucis. Eu însumi port urmele gloanțelor sale în cap și mâini. Faptul este dovedit din cartușele extrase din mine, și cari sunt de acelaș calibru cu revolverul lui Coroiu".

*

Aruncând o privire retrospectivă în viața acestui tâlhar, și asupra corespondenței dintre el și avocatul său, putem constata că banditul n'a urmărit decât publicitatea și implicit celebritatea râvnită de Coroiu, a fost trecătoare. Astăzi, părerea tuturor asupra acestui bandit ordinar, este aceia pe care, cu drept, o merită.

s. g. sergiu

În reportajul viitor: Fragmente interesante din viața lui Coroiu.

O femee maltratează pe învățătorul satului

Ea jerfește pentru aceasta, o desagă de ouă

Chișinău 25 — A fost înaintată parchetului femeia Varvara Pierdevara din com. Ciuciuleni, care fiind supărată pe învățătorul Mihail pentru că acesta a prins pe fetița ei furând, a venit la școală și la maltrat pe învățător. Femeia l'a lovit de mai multe ori pe d. Mihail cu o desagă în care erau câteva zeci de ouă.

Reclamații contra unor agenți de loterie

Celectura „Națională", Brauner și Miranschi din str. Ștefan cel Mare a reclamat parchetului pe agenții plasatori I. D. Iacobzohn din str. Cucu, I. S. Ulrich din str. Coroi și Maer Haimovici din str. Stâncă.

Agenții sunt învinuiți de reclamanți că ar fi luat spre plasare lozuri, refuzând a achita valoarea lor.

Se cercetează.

Informații

x Din motive profesionale, colegul nostru d. L. Paul s'a retras de la conducerea ziarului „Politica". Direcția „Politicii" a trecut asupra d-lui I. Savinescu.

x Astăzi Sâmbătă 25 Aprilie ora 3 p. m. are loc la Teatrul Național, un mare matineu școlar cu comedia în trei acte *„Omul care a învățat moartea"* de Victor Eftimiu. Joacă: C. Rovințescu, C. Mitru, Botez, Hagiac și d-na M. Davidoglu, care interpretează rolul ficei lui Filimon și d-na Ec. Ionescu.

Intrarea liberă pentru elevi. Taxa de garderobă obligatorie.

x Partidul Național-Țărănesc, sectorul Hala-Sf. Lazăr, convoacă toți membrii pentru Duminică 26 Aprilie crt. ora 3 fix la ședința care va avea loc la sediul sectorului din str. Rosetti No. 23, unde va conferența D. av. Milton Lehrer vice-președintele sectorului.

x CONCERT.— Sâmbătă 9 Mai, ora 9 seara, va avea loc un concert de violoncel dat de *D-ra Mariana Iarosevici*, cu concursul d-lui prof. Radu Constantinescu și sub patronajul I. P. S. Mitropolitului Nicodem al Moldovei.

Va fi una din cele mai reușite manifestări artistice din viața culturală a Iașului, dat fiind talentul concertistei și programul anunțat.

Concertul va avea loc în sala Academiei de Muzică și Artă Dramatică.

Căpitanul Blood

Și-a pierdut slujba din cauza reumatismului

După ce a muncit timp de 30 ani la C. F. R.

A-ți pierde slujba din cauză de boală, după ce ai muncit fără întrerupere timp de 30 de ani ca acest muncitor la Căile Ferate, e lucru foarte trist. Dar reumatismul de care suferea era într'o fază atât de serioasă încât a fost nevoit să părăsească serviciul.—acest om nu era în stare să facă un pas fără baston. O doamnă l'a sfătuit să facă o încercare cu Sels Kruschen. A luat Kruschen și văzând că se simte mai bine a continuat să ia aceste săruri fără întrerupere până s'a simțit atât de bine încât a fost în stare să reia lucrul. Iată ce ne scrie el însuși:

„Timp de 3 ani am suferit cumplit din cauza artritismului. Eram nevoit să umblu cu un baston. Deasemenea, am fost nevoit să părăsesc serviciul. Sunt acar și am fost în serviciul Căilor Ferate timp de 30 de ani. O doamnă mă sfătui să fac o încercare cu Sels Kruschen. M'am hotărât să cumpăr câteva sticle și să le iau pe toate pentru a-mi putea da seama dacă efectele sunt într'adevăr atât de bune cum se spune. Văzând că mă simt mai bine am continuat să iau Kruschen un timp mai îndelungat, până m'am vindecat complect. Acum mă bucur de o sănătate perfectă și am reluat lucrul. Nici nu găsesc destule cuvinte de laudă pentru Sels Kruschen".—W. T.

Durerile și înțepeneala provocate de reumatism provin din depozitarea în mușchii corpului a unor cristale de acid uric ascuțite ca acul. Sărurile naturale minerale conținute de Kruschen stimulează ficatul și rinichii spre o acțiune normală și regulată, ajutând organismul de a elimina excesul de acid uric care este cauza suferințelor Dv.

Sels Kruschen se găsește la toate farmaciile și drogheriile din țară. Prețul unui flacon mare este 95 lei, flaconul mic 60 lei.

Duminică la Sicoli

Căpitanul Blood

Tudor Călin, festiv...

În preajma serbătoririi, de vorbă cu d-na Jenny Argeșanu

Miercuri 29 crt. Teatrul Național va omagia talentul și truda depusă de admirabilul artist *Tudor Călin*, în slujba teatrului românesc.

Va fi un spectacol de elită căci, se va juca subtila piesă *„Pescuitorul de Umbre"* de Jean Sarment și se va putea asculta elogiul marelui romancier *Ionel Teodoreanu*.

La repetiția de ieri a spectacolului în pregătire, am stat de vorbă cu talentata artistă d-na *Jeny Argeșanu*, căreia serbătorirea dela 25 crt. îi

D-na ARGEȘANU

dă prilej a-și relua un rol care contează în cariera d-sale.

—*„Ce părere aveți despre piesa lui Sarment"?*

—„Lăsând de-o parte divergența de aprecieri asupra unora dintre piesele lui Sarment, (cunosc majoritatea din cele zece sau douăsprezece piese ale lui) pentru mine, *Jean Sarment* rămâne *„poetul" Pescuitorul de umbre.*

Este, de altfel, singura piesă cu care a înfruntat critica și cu care, alături de *„Les Plus beaux yeux du monde"* și „Léopold le bien-aimé" a triumfat.

În general, romantismul, sau neoromantismul teatrului lui Sarment îl apreciez, mai ales că acest teatru convine perfect posibilităților mele de ingenuă de dramă — gen pe care, de altfel, îl cultiv și este singurul căruia îi dau preferință între alte genuri pe care le-am jucat".

— *„Rolul"* ?

— „Este unul în genul preferat de mine și singurul rol în stagiune, care îmi place, după cel din „Mai mult decât dragoste".

— *„Jucați cu plăcere în spectacolul festiv al d-lui Călin?"*.

— „N'aș fi jucat niciodată din obligație...

Colaborez la sărbătorirea d-lui Călin, pe care îl apreciez, dintr'un sentiment de înaltă accepție a artei D-sale teatrale.

Dela „Simonul" — de acum trei ani — este prima oară când joc alături de D-sa, având-o partener direct și o fac cu plăcere, având în vedere și amintirea Simonului și piesa lui Sarment".

REX

DL. TUDOR CĂLIN

Un inginer ieșan

acționat pentru abuz de încredere

Cabinetul de instrucție a dat ordonanță definitivă de trimitere în judecată pentru abuz de încredere, a d-lui ing. Anton Gorcea din str. Bucovinei 48.

Inginerul este învinuit că în calitatea lui de consilier tehnic al cooperativei „Brădățelul" din Suceava ar fi încasat mai multe sumi de bani în numele acesteia precum și în numele Casei Centrale a Cooperativelor și a Uniunei de cooperative „Moldova de Nord".

Dosarul a fost trimis spre judecare Tribunalului.

REP.

x DR. BRENER specialist mamos, boli de femei. Cons. 2—6 d. a. Str. Banu.

Comerciant ieșan

reclamat parchetului

Industria chimică „Ica" din Satu-Mare a acționat parchetului de Iași pe comerciantul Bernard Bercovici din str. I. C. Brătianu.

Firma în cauză pretinde că a încredințat comerciantului ieșan mărfuri în consignație, pe care acesta deși le-a plasat, refuză a achita contravaloarea.

Parchetul a dispus cercetări.

x Întrebuințați *Crema de făcămioare* de noapte. Nu conține substanțe vătămătoare, curăță, albește și catifelează fața, făcând-o suavă, fragedă și parfumată. Depozit Farmacia Dr. D. Beceanu, Piața Halei Iași.

Informațiuni

x Întrebat de ziariști la Belgrad asupra situației politice din Romănia, d. Dinu Brătianu a răspuns: „Nici un partid din România nu este încă pregătit pentru a prelua moștenirea guvernului liberal".

x „A. C. L." își reia activitatea, odată cu trecerea vacanței de paști printr'o consfătuire generală care va avea loc Duminică 26 Aprilie ora 10 dim. la Sediul Asociației din str. Cuza-Vodă.

La ordinea zilei probleme interesante în legătură cu viața comercială și industrială a Iașului.

Va prezida d. senator N. Gheorghiadi.

x „RASPUTINUL MOLDOVEI!... este titlul unei senzaționale broșuri care cuprinde o serie de interesante constatări asupra unei curioase mișcări religioase, ce merită a fi cunoscute de marele public.

D. Gr. Spiru, autorul ei prezintă într'un stil popular isprăvile fantastice ale unui călugăr imoral, care făcându-se „episcop" se însoară cu... Maica Precistă!..

Broșura *„Rasputinul Moldovei"* se poate găsi la toate depozitele, chioșcurile de ziare și la regii.

x Membrii familiei Berlinschi, aduce pe această cale viile sale mulțumiri onor direcției Uzinei Comunale pentru sprijinul moral și material dat la înmormântarea iubitei lor Olga.

De asemenea mulțumesc corpului didactic al școalei profesionale „Steaua", în frunte cu d-na directoare Sufrin.

x Duminecă, 26 Aprilie ora 5 p. m. are loc în Aula Universității, conferința d-lui general C. Manolache, despre: „Sexualismul literar", în folosul soc. Colonia școlară „Spiru C. Haret" din Iași.

CINEMA SIDOLI

Astăzi dela ora 3 la 12, două puternice filme cari au obținut un triumfal succes la Cinema Aro în București

Spionaj în Dardanele

cu FRITZ KORTNER

Al doilea film

Dolores del Rio și baritonul Everett Marshall în

Trăesc pentru a iubi

Singurul cumpărător serios de **AUR**

113 Str. I. C. BRĂTIANU Atelier de verighete aur 113

TRATAMENTUL IMPOTENȚEI

„A biciui organismul, nu înseamnă a-l vindeca", a spus odată marele Charcot și acest adevăr nu se aplică nicăeri mai bine ca la tratamentul impotenței. De aceea se recomandă cura cu tabletele Reton, care redau bărbatului slăbit vigoarea tinereței.

Efectul Retonului se observă deabia în ziua a treia a tratamentului, ceeace dovedește că Retonul nu este un simplu excitant, ci un medicament, care acționează puternic asupra cauzelor impotenței.

Acest efect însă se menține puternic în tot timpul tratamantului și stărue 8—10 zile după întreruperea acestuia.

Deaceea persoana, care vrea să fie în permanență în deplina posesie a forțelor sale, trebue să facă un tratament cu Reton, care să dureze 21 zile, iar după o pauză de nouă zile să reînceapă tratamentul, și așa mai departe.

Prețul unui tub cu 25 pastile lei 98. De vânzare numai la farmacii și drogherii.

În provincie rambursul lei 110. Reprezentant general E. & L. Cioabă, Str. Speranței 37. București 3.

RENTA INZESTRARII

Renta consolidării, Bonuri de Impozite, Titluri Urbane Iași și orice efecte și acțiuni, cumpără și vinde BANCA

EM. MARCOVICI

IAȘI

Str. Ștefan cel Mare 15

la cursul Bursei din București.

Stăm la dispoziția Onor. publicului cu orice informațiuni de Bursă în mod cu totul gratuit.

Citiți „Opinia"

Pentru sezonul de primăvară

Nasturi, bucle, agrafe, ultimele noutăți extrem de eftin vinde

Mag. LA MARCU

STR. CUZA VODĂ 3

vis-a-vis de Farmacia Jelea)

DOCTOR

A. Dascăl

Boli interne

Venerice și Sifilis

Tratamentul blenoragiei la bărbați și femei.

Diathermie urologică și generală.

Consultații și tratamente 7½—10 a. m. și 2—9 seara

Duminica 9—12 a. m.

Iași, str. Cuza Vodă 42

vis a vis de Camera de Comerț

„HILDA"

(Continuare din p. 1-a)

pentru Holdengräber, soțul pe care soția cinstită tot îl încornorează în cele din urmă. Numai figura celuilalt personaj din terțet, Ivănescu, este mai slab estompată, ca și de altfel, în primul volum. Probabil însă că, în intenția autorului Ivănescu era mai mult un pretext, un catalizator al posibilităților sufletești ale celorlalte două personagii decât un personaj cu rost propriu în economia romanului.

Hilda moare ca în toate romanele, de moartea tradițională a soților care și-au găsit după un prim mariaj mai bohem, un soț burghez dar iubitor.

Precum și Holdengräber, soțul ei, murise în „Subiect banal" de moartea tradițională a geniilor neînțelese, în sanatoriul de nebuni.

Dar după cum moartea acestuia nu strică armoniei generale a „Subiectului banal", nici moartea Hildei nu strică armonia versiunei noui. Pentrucă după cum am spus la început, d. Benador își alege în mod voit „subiecte banale". Îl importă mai mult tehnica lor. Dar asta n'are nici o importanță. Esențialul este că reușește. Și „Hilda" ca și precedentele este, în consecință, o desăvârșită realizare artistică.

DINU RĂUTU

S'au rupt definitiv legăturile dintre d-nii D. Brăteanu şi G. Tătărescu

Ce s'a petrecut la Ploeşti. Curioasa atitudine a d-lui dr. Angelescu. Situaţia d-lui V. Iamandi. Optimismul d-lui I. Inculeţ

Cele petrecute Joi în „culisele" manifestaţiei guvernamentale ţinută la Ploeşti, desemnează o stare de lucruri anumită, în lagărul naţional-liberal.

Un parlamentar cu suprafaţă, din aceia care ştiu să audă, să vadă şi mai ales să reţină şi să...tacă, ni s'a d s tăinuit totuşi, tocmai pentru a releifa situaţia constatată..

*

In primul rând se poate astăzi preciza că, ruptura dintre brătienişti şi guvern este lucru îndeplinit.

D. Dinu Brătianu care a evitat a da ochii cu primul ministru în ajunul manifestaţiei, a absentat *sub toate formele* dela Ploeşti.

Adică: d-sa n'a venit; d. Bé é Brătianu deasemenea; d. dr. Costinescu s'a strecurat doar uşor numai pela solemnitatea desvelirei statuei lui I. G. Duca, lipsind la adunarea dela „Odeon", etc. etc.

D. dr. Anghelescu, deobiceiu puntea de unire dintre şeful partidului şi capul guvernului, a stat la...centru. Rol de observator.

*

Semnificativă şi „participarea" d-lui ministru Victor Iamandi. Marţi, chemat la telefon de d. Dinu Brătianu d-sa se pare că decisese sa nu mai plece la Ploeşti.

Miercuri la amiază, a survenit însă un telefon dela Poiana. D. Gh. Tătărescu şi-a invitat stăruitor colaboratorul să nu absenteze.

Şi d. Victor Iamandi, însoţit de prietenii d-sale a plecat... La solemnitatea desvelirei statuiei, d-sa a putut fi văzut în primele rânduri.

La expozeul primului ministru d. Iamandi a lipsit. Iar parlamentarii ieşeni, care luaseră loc în sală, *au părăsit-o cu ordin* în timpul discursului d-lui subsecretar de stat Bejan.

Aşa dar d. ministru Victor Iamandi este astăzi cu d. Dinu Brătianu.

*

D. Grigore Duca, fratele fostului prim-ministru, la „Odeon" luase loc într'o lojă.

Directorul de cabinet al d-lui Tătărescu l'a invitat express să vină pe scenă. D-sa a refuzat net cu gentileţea „că se aude şi de aici bine"...

*

Ministrul şcoalelor a sosit la „Odeon" înainte ca d. Tătărescu să-şi înceapă expozeul.

I se rezervase un loc în jurul mesii. D-rul Anghelescu a preferat să stea în picioare, în fundul scenii, ascultând.

A stat... impasiv. Chiar cînd sala ropotea de aplauze la pasajul din discurs care arăta că s'au numit 10.000 noi învăţători sub guvernarea actuală.

La urmă, rece, d-rul Anghelescu a felicitat pe primul ministru..

*

D. Eugen Tileanu care a fost la Ploeşti s'a bucurat de ...neatenţia multora.

D. Ion Inculetz, în schimb, l'a înconjurat mereu cu afecţie şi... încredere...

*

După adunarea dela „Odeon" a avut loc o recepţie

D. DINU BRĂTIANU

acasă la d. Sfetescu, cumnatul primului ministru.

S'a vorbit despre încordarea relaţiilor dintre d-nii Tătărescu şi Dinu Brătianu.

Primul ministru manifesta indispoziţia.

D. ministru Nistor mirându-se de lipsa d-rului Costinescu, d. Gh. Tătărescu a replicat: „mare şmecher doctorul ĭ."

Primul ministru a fost obiectul unei manifestaţii, Joi fiind şi ziua numelui d-sale..

*

D-nii Valer Pop, Sasu şi Nistor, după depunerea florilor la Sinaia,—unde d. Dinu Brătianu a trimis o jerbă de lalele,—a primit sugestii să-l facă pe d. Dinu Brătianu să rămână în rezervă şi să nu facă dificultăţi guvernului.

Rezultatele acestor demersuri nu se pot sconta.

Congresul general al partidului care totuşi va fi convocat pentru a doua jumătate a lunii viitoare va limpezi desigur lucrurile.

*

Deocamdată guvernul rămâne, bucurându-se de încrederea M. S. Regelui.

Interlocutorul nostru ne-a vorbit de optimismul ministrului de interne, manifestat după audienţa dela Suveran...

ŞBILŢ

Cu toate că aveţi hemoroizi, nu disperaţi! Veşnicele dureri şi indispoziţii au o influenţă rea asupra stării Dv. sufleteşti şi asupra dispoziţiei Dv. şi tocmai astăzi, mai mult ca oricând se necesită puţin optimism; Deveniţi însă imediat încrezători, de îndată ce aţi făcut o încercare cu supozitoarele hemorrhoidale ANUSOL „Goedecke" şi aţi constatat cât de bine vă face acest remediu. Multor bolnavi le-a ajutat supozitoarele Anusol şi acest remediu se recomandă de toţi medicii, de zeci de ani. De cumpărat la toate farmaciile. 4

Mica Publicitate

DE INCHIRIAT în str. Cuza Vodă 83 în Palatul Braunştein 1 prăvălie fost Cartea Românească. Un apartament compus din 4 odăi şi o bucătărie etajul II. In str. Săulescu 1: Două apartamente compuse din 2 odăi şi bucătărie.

De vânzare: una maşină de cusut, diferite casete de bani, mari şi mici. Una baie medicală electrică, şi diferite mobile. A se adresa Ad-ţiei caselor A. Braunştein strada Ştefan cel Mare No. 27.

18.000 LEI de închiriat trei camere, bucătărie, teracotă, eventual 4 camere; şi trei camere 8000. Vizitarea 11—12 jum. şi 3 jum.—5. A se adresa Str. Elena Doamna 61.

DE INCHIRIAT 3 camere şi o bucătărie, vitraj, ca mară de lemne, pivniţă, apă, lumină, sau 2 camere şi bucătărie, camară de lemne etc. A se adresa str. Albineţ 14 bis.

CAMERA MOBILATĂ str. Palat 14 (vis-a-vis Palatul de Justiţie) se închiriază în mod avantajos. Lumină electrică, intrare la stradă.

DE INCHIRIAT două camere cu antret şi bucătărie, apă, canal, camară rece şi camară pentru lemne cu lumină electrică în strada Trei Erarhi No. 2.

DE VANZARE vie 24 ha. $7^1/_2$ pe rod. Viţă algeriană 7 ani. Pământ cal. I platou şi coastă. Casă de zid. Cramă nouă acoperită cu ţiglă, 4 km. de oraş. Preţ avantajos. A se adresa str. Tăutu 11 la proprietar. Intermediari admişi.

ODOL

APA DE GURĂ ODOL împiedică procesul de fermentare şi putrefacţie în gură.
ODOL înlătură mirosul urât din gură. ODOL înviorează şi răcoreşte.
APA DE GURĂ ODOL vă dă posibilitatea unei curăţiri radicale şi totale a gurii. ODOL menţine dinţii sănătoşi şi contribuie la buna stare a sănătăţii. Ingrijiţi-vă gura cu ODOL. Nu menţineţi numai dinţii sănătoşi, ci îngrijiţi de sănătatea întregului Dv. organism.

e antiseptic

DISTRIBUŢIA

SOCIETATE ANONIMĂ PENTRU DISTRIBUIREA PRODUSELOR PETROLEULUI
BUCUREŞTI, STRADA GENERAL BUDIŞTEANU No. 11 bis
TELEFON 3.38.10
FURNIZOR AL CURŢII REGALE

BENZINĂ pentru automobile
PETROL pentru iluminat şi ars
MOTORINĂ pentru motoare Diesel
PĂCURĂ tip C.F.R. pentru cazane cu aburi
COMBUSTIBIL SPECIAL pentru calorifere

PARAFINA opacă şi transparentă
BITUM pentru pavaje de asfalt şi izolări
BRICHETE din cocs de petrol
WHITE SPIRIT dizolvant în industria lacurilor
ULEIURI pentru uns în toate calităţile.

Produse denaturate cu taxe reduse pentru Agricultori şi Morari: TRACTOSIN (Petrol verde) MOTORINĂ BENZINĂ GREA ŞI ULEIURI

OSIN şi VEGA-OIL
ULEIURILE ROMÂNEŞTI DE CALITATE SUPERIOARA

LIVRARE PROMPTA • CALITATE SUPERIOARA • PREŢURI CONVENABILE

DEPOZITE ŞI STAŢIUNI DE DESFACERE IN TOATE LOCALITĂŢILE PRINCIPALE DIN ŢARĂ

Ce-au văzut excursioniştii romîni în Rusia Sovietică

Moda la Moscova. Inchisorile şi executarea pedepselor. Un mare savant rus cercetează lucrări ale medicilor romàni

II

Tot din impresiile culese de d. dr. Michiu, în excursia pe care a făcut-o în Rusia Sovietică;

— „Totul e al statului. Teatrele sunt înzestrate cu bufete, având toate bunătăţile. Nu sunt chelneri; fiecare se serveşte singur. Fiece prăjitură sau bonboană are un înveliş higienic şi deasupra, preţul. In mijlocul mesei, o tablă, pe care fie-care depune costul. Totul se petrece în cea mai perfectă ordine.

Moda la Moscova, nu este oprită.

Fiecare femee poate să-şi croiască rochia cum vrea,—dar cu o singură condiţie: nu există de cât un singur fel de stofă pentru toată lumaa.

Inchisoarea centrală din Moscova e un hotel. Este şi închisoarea preventivă. Inculpatul nu poate rămâne aici de cât o lună. Până într'o lună, instrucţia şi judecata trebuie să fie terminate. Magistraţii ca şi toate breslele, lucrează 7 ore pe zi. Odată sentinţa dată, fireşte când nu e vorba de spionaj sau sabotaj, cel condamnat are dreptul să-şi aleagă localitatea în Siberia, unde va munci şi ispăşi pedeapsa. Dacă nu-şi caută de muncă, e trimis într'o localitate aleasă de către autorităţi.

Pedeapsa cu moartea îl aşteaptă, dacă nici de astă dată nu revine la sentimente mai bune.

La Harkof, medicul ploeştean a avut plăcuta ocazie de a vizita pe marele chirurg, profesorul *Judet*.

D. dr. Michiu a vizitat pe profesorul rus, tocmai când studia nişte lucrări recente ale domnilor doctori Hortolomei şi Iacobovici din Bucureşti, în legătură cu o teză a d-lui dr. Buţureanu din Iaşi.

Şi la o întrebare a medicului român, profesorul Judet răspunse:

„Plec acum pentru a ţine în alt oraş nişte cursuri suplimentare pentru medici. Este pentru mine şi o recreaţie. La înapoere, voiu scrie observaţiile mele în legătură cu studiul profesorilor români!

Din pricina vremei rele, excursioniştii români n'au putut vizita organizaţiile de la ţară. Cel puţin acesta era motivul invocat de autorităţi.

DAN

Dr. S. Streiff
fost asistent al Clinicelor urinare din Viena şi Berlin
Specialist în Boli şi Operaţii Genito-urinare
(Rinichi, Beşică, Prostată, Genitale)
Cistoscopie, Uretroscopie
Cons. 5—8 p. m.
Iaşi, Str. A. Panu 7
(lângă Şcoala Steaua)

Un funcţionar comunal trage într'un iepure

şi împuşcă un sătean

Orhei 25 — V. Rusu, secretarul primăriei com. Uma jud. Orhei venind spre oraş cu locuitorul Gh. Braga, a încercat să împuşte un iepure care traversa drumul. Glontele a nimerit însă în Braga şi acesta a murit pe loc.

Secretarul s'a prezentat singur la postul de jandarmi unde a relatat cazul. El a fost înaintat parchetului.

Oribil fraticid

comis de doi săteni din jud. Iaşi

Doi fraţi îl omoară pe cel mai mic — O mamă îşi omoară copilul şi aruncă cadavrul pe câmp

Legiunea de jandarmi a fost încunoştiinţată de un oribil fraticid comis în comuna Golăeşti din judeţul nostru. Iată faptele:

Fraţii Pavel şi Ion Andrieş erau în veşnică ceartă cu fratele lor mai mic, Andrei, pentru o bucată de pământ rămasă moştenire. Eri, în timpul unei certe, Pavel şi Ion au tăbărât asupra fratelui lor şi l'au lovit cu cuţitele provocându-i răni grave.

In stare muribundă victima a fost transportată la spital.

Cei doi criminali au fost arestaţi.

*

Funcţionarul Pavel Nour din serviciul spitalului Socola, venind spre oraş, a fost acostat de câţi-va indivizi în frunte cu Vasile Ungureanu din Buciumi, cari i-au lovit cu cuţitele, în cap şi piept, rănindu-l grav.

Victima a fost transportată la spital, iar agresorii arestaţi.

*

A mai fost maltratat şi locuitorul Neculai Oişte din Osoi, de către consătenii lui Şt. Rusu, C. Creciuc, Neculai, Constantin şi Ion Slacu. Aceştia l-au lovit cu o măciucă, sfărâmându-i craniul.

*

Femeea Agripina Leonte Ţurcanu din comuna Catova-Soroca, venind dela Maternitatea Iaşi, cu copilul ei de două săptămâni, l-a sugrumat şi cadavrul l-a aruncat pe teritoriul comunei Copou. Jandarmii cercetând au descoperit pe mama criminală arestând-o.

AL. VIFOR

INTRUNIRE Naţ.-Ţărănistă

Mâne Duminică ora 4 p. m. are loc la Clubul Naţional-Ţărănist din sectorul Mitropolie, de sub conducerea d-lui Gh. Colcea fost ajutor de primar, o întrunire publică.

Se va lua în discuţie chestiunea Societăţii apelor şi dezavantagiile ce se creează Iaşului, prin această societate.

Membrii organizaţiei sunt invitaţi să participe în număr cât mai mare deoarece la această întrunire vor lua cuvântul şi fruntaşii de la centru.

GRIPA
cu tot convoiul ei de neajunsuri: dureri de cap, de spate, de piept, febră, tulburări nervoase, trebue combătută cu un medicament care să fie antinevralgic, să coboare temperatura şi să calmeze nervii; aceste calităţi le are numai
NEVRALGINE JURIST

Informaţii

x *Doamna şi domnul Gh. Gavrilescu fost procuror al Curţii de apel şi-au sărbătorit ziua numelui în cercul familiei şi a prietenilor intimi.*

Numeroase delegaţii de eleve ale şcoalei „Reuniunei Femeilor Române" au prezentat felicitări eminentei lor directoare.

x Tribunalul secţia II a dat eri un nou termen în procesul de delapidare al fostului casier al Băncei Moldova anume Zeilic Marcu Groper, admiţând citarea unei noui serii de martori.

x „POLITICA" de astăzi după amiază publică interesante articole şi reportagii despre: Societatea apelor,—o nouă şi scandaloasă afacere liberală,—programul d-lui Inculeţ, ce se petrece la prima soc. de economie, discursul dela Ploeşti, vaidismul la Iaşi, schimbările dela Camera de Comerţ, etc. etc.

x Cetăţenii din Str. Potelei roagă pe cei în drept să pue un bec electric în sus zisa stradă, care de mai multă vreme se află în complectă întuneric. Din această cauză se produc repetate atacuri nocturne.

x Tribunalul secţia I a admis probele cerute de d-na Pepi Rozin din str. Păcurari, judecată pentru falş, amânând judecarea procesului pentru 27 Mai.

x Laboratorul de analize medicale, chimice şi microscopice Dr. Ratianu autorizat de Minist. Săn. Publice, execută analize complecte de urină, spute, secreţiuni, etc. precumşi orice analize ce interesează industria, comerţul şi higiena alimentară, Iaşi, Cuza Vodă 48.

x D. Jean Carp, ministru plenipotenţiar şi d-na şi d. Em. Cantacuzino au sosit în localitate, descinzând la hotelul „Continental".

x *Preot maltratat.*— Mai mulţi preoţi din jud. Iaşi ne adresează o lungă scrisoare, în care se arată un fapt petrecut în com. Ciurea, fapt ce va trebui cercetat de autorităţile bisericeşti.

Preotul pensionar Ec. N. A. Popovici a fost admonestat şi lovit, chiar în locaşul bisericei de actualul paroh al comunei.

Supunem acest caz forurilor în drept, spre a se stabili veracitatea faptului şi a se lua măsurile cuvenite.

x Banca Emanoil Marcovici cumpără acţiunile Fabricelor de Ciment, ce se eliberează de către Banca Marmorosch Blank & Co. deponenţilor ei.

x Dl. Dr. L. BALLIF s'a mutat în str. Sărărie No. 100 şi consultă zilnic între orele 5—7 p. m. pentru boli nervoase şi endocrine.

x Pentru „Monitorul Oficial" orice fel de publicaţii se primesc la ad-ţia ziarului.

Doamna Valeria Stancov face cunoscut rudelor, prietenilor şi cunoscuţilor că mâine Duminică 26 Aprilie 1936 ora 11 dim., se va oficia la cimitirul Eternitatea din Iaşi, parastasul de 40 zile dela moartea scumpului ei soţ

BASILE STANCOV

Vizitaţi cea mai mare expoziţie permanentă de:
PERDELE, RODEURI, LINOLEUM, MUŞAMALE, COVOARE ŞI GALERII DE METAL, tot felul de calităţi şi lăţimi. TRANSPARENTE cu ocazia mutării după comandă. STORURI noi sau prefaceţi cele vechi cu preţuri ce desfid orice concurenţă la
MAURICE FELIX
Iaşi, Str. Ştefan cel Mare No. 13

Dr. Tzaicu
Chirurgie,
Gynecologie
Operează dimineaţă
Cons. între orele 3—5 zilnic a Sanatoriul Iaşi, Carol 20

CINEMA PHOENIX
Astăzi dela 3 la 12, 2 grandioase premiere cu 8, 10, şi 15 lei intrarea
Chemarea Primăverii
realizat după romanul scriitoarei Vicky Baum interpretat de Simone Simon, Jean Pierre Aumont etc.
Al doilea film
OFENSIVA MORŢII
Episod extraordinar din epoca cataclismului mondial 1914-1919 cu o desfăşurare de forţe armate cari vor uimi.

Lucratori buni
se caută la Croitoria Iosipovici, Focşani, Str. Mare No. 174.

Doamna
Dr. C. Parhon Ştefănescu
Medic Primar al Spit. Socola
Boale nervoase şi ale glandelor cu secreţiuni interne
Consult. 2—4 p. m.
Strada I. G. Duca No. 16
(fostă Muzelor)

Comitetul Şcolar al Gimnaziului Alexandru cel Bun din Iaşi

invită pe părinţii elevilor şi persoanele ce se interesează de bunul mers al şcoalei, la adunarea generală ce se va ţine în ziua de Duminică 26 Aprilie a. c. ora 10.30 dim. în localul şcoalei din strada Palat No. 1 pentru descărcarea comitetului de gestiunea exerciţiului 1934—1935 şi votarea bugetului pe 1936/937.

Comitetul Şcolar

Ca valul trece ce e val, durerea însă cu Noval.

ULTIMA ORĂ

D-nii Tătărescu şi Titulescu

în audientă la Rege

Azi, o zi hotărâtoare pentru situaţia guvernului

Bucureşti 25. — D. N. Titulescu, ministru de externe, va fi primit astăzi dimineaţă în audienţă de Suveran.

Tot azi dimineaţă au plecat la Sinaia d-nii prim ministru de interne Inculeţ.

D. Tătărescu, va fi primit, la prânz, în audienţă de Rege.

Cercurile politice atribue o deosebită importanţă audienţelor d-lor Tătărescu şi Titulescu, considerîndu-le ca hotărîtoare pentru situaţia guvernului.

D. Dinu Brătianu împotriva convocărei congresului liberal

O importantă misiune pentru d. Victor Iamandi

Bucureşti 25.— Frământările din partidul liberal s'au accentuat în ultimile zile.

D. Dinu Brătianu s'a declarat împotriva convocărei congresului general al partidului, acum.

Şeful partidului liberal e de părere că acest congres trebue să fie convocat atunci când d. Tătărescu nu va mai avea conducerea guvernului şi deci situaţia d-sale personală şi influenţa în partid va fi alta.

Apoi, d. Dinu Brătianu, mai crede că discuţiile ce ar avea loc în congres asupra programului partidului în diferite chestiuni importante, ar putea da loc la diferite interpretări.

Din aceste motive d-sa socoate inoportună convocarea congresului partidului liberal.

Acţiunea liberală

D. Dinu Brătianu a luat contact cu diverşi factori din partid în vederea începerei unei acţiuni de propagandă.

D-sa socoate că această acţiune trebue continuată în tot cursul verii, conform circulării pe care a dat'o şefilor de organizaţii, înainte de a pleca în străinătate, şi în cadrul programului fixat în consfătuirea dela Piatra-Neamţ.

Intrevederea cu d. Victor Iamandi

D. Dinu Brătianu este perfect de acord cu cele discutate şi hotărâte la Piatra-Neamţ.

In întrevederea pe care a avut'o ieri cu d. Victor Iamandi, şeful partidului liberal a cerut ministrului ieşean să întocmească un plan de acţiune a partidului, pentru propagarea ideilor liberale şi combaterea mişcărilor extremiste.

D. Dinu Brătianu va convoca la începutul lunei Mai, delegaţia permanentă a partidului, pentru a discuta toate problemele la ordinea zilei.

La mijlocul lunei Mai, şeful partidului liberal va pleca în Franţa, pentru a-şi face cura de o lună la Royat.

Până atunci d. Dinu Brătianu va participa la două întruniri liberale, una în Moldova şi alta în Ardeal.

Anglia se retrage din Liga Naţiunilor

Şi creiază un nou for Internaţional

Londra 25.— Ziarele de astăzi dimineaţă examinează posibilitatea retragerii Angliei din Societatea Naţiunilor.

„Daily Express" crede că Marea Britanie va anunţa săptămâna viitoare retragerea sa din Liga Naţiunilor.

Unii membri ai guvernului sunt de părere că prestigiul Marei Britanii ar suferi dacă ar mai rămâne în Societatea Naţiunilor, actualmente discreditate.

Anglia va renunţa la actuala Societate a Naţiunilor, înlocuind-o cu un organism nou.

Liga va fi reconstituită pe alte baze, creindu-se un nou for internaţional, încă în cursul acestui an.

Ultima misiune a actualei Ligei va fi aplanarea conflictului italo-abisinian.

Imediat după aceasta, şi după terminarea alegerilor din Franţa, se va păşi la creiarea noului organism.

Nu se mai fac numiri şi înaintări de funcţionari

Bucureşti 25. — In şedinţa de eri a consiliului de miniştri, s'a hotărât să nu se mai facă nici un fel de numiri sau înaintări de funcţionari, până la 1 Iulie a. c.

Aceasta, din motive de economie.

A murit Charlie Chaplin ?

Singapore 25.—Ieri s'a răspândit zvonul că marele artist de cinema Charlie Chaplin, care face o excursie în Indochina, ar fi încetat din viaţă.

Zvonul n'a putut fi controlat deoarece nu se ştie precis locul unde se află Chaplin.

STIRI POLITICE... ŢENEŞTI

Un copil se plînge

că l-a alungat mama de acasă

Aseară s'a prezentat la chestura locală, copilul Ghidali Sferlic din str. I. C. Brăteanu 38, cerând să fie adăpostit peste noapte, întrucât nu are unde dormi. Copilul a povestit că a fost alungat de acasă, de mama sa. Se cercetează.

FURTURI.— D-na Natalia Haşhalău din str. Crucii a reclamat poliţiei că astă noapte i s'au furat de acasă mai multe obiecte de preţ.

— Indivizi necunoscuţi au sustras dela locuinţa d-lui Leon Gorgan din şoseaua Naţională 160, bani şi bijuterii.

— Un alt furt de obiecte casnice s'a comis la locuinţa d-nei Profira Blându din str. Ipsilante 50.

AGRESIUNE.— A fost înaintat chesturei numitul Gh. C. şi din str. Dragoş 8, care a maltratat sălbatec pe locuitorul I. Ciobanu din str. Păcurari 18.

ŞTIRI POLITICE

CONVOCAREA BIROULUI

partidului naţ.-ţărănesc

Bucureşti 25.— In cursul săptămânii viitoare se va întruni biroul partidului naţional-ţărănesc, spre a fixa programul acţiunii, ce va fi desfăşurată în cursul lunei Mai.

•

D. Vaida Voevod va sosi la sfârşitul săptămânii viitoare în Capitală şi va avea o consfătuire cu fruntaşii „frontului românesc".

La 3 Mai d. Vaida va face declaraţii politice la Iaşi.

•

Un comitet cetăţenesc în frunte cu primarul oraşului Timişoara, a adus la cunoştinţa d-lui Titulescu, proclamarea d-sale ca cetăţean de onoare al Timişoarei.

A fost ridicată

starea de asediu şi cenzura în Palestina

Ierusalim 25. — Starea de asediu a fost ridicată la Iaffa şi Tel-Aviv.

Uniunea proprietarilor de automobile şi şoferii arabi au declarat grevă în toată Palestina.

La Tel-Aviv şi Iaffa au fost arestaţi 14 comunişti, care folosindu-se de tulburări şi grevă, au provocat dezordini şi incendii.

•

Tel-Aviv 25.—Conducătorii mişcării arabe se întrunesc astăzi spre a decide asupra acţiunii viitoare.

Informaţii

x CONSILIUL DE RAZBOI al Corpului 4 Armată prezidat de d. col. Ed. Munteanu, a condamnat pe comerciantul I. Klein din Cernăuţi la 2000 lei amendă, pentru ultraj. Au mai fost condamnaţi: sold. Puşcaşu din Reg. 14 Dorobanţi la 1 an închisoare pentru risipire de efecte şi sold. Baltea din Rg. 29 Inf. la un an închisoare pentru dezertare repetată.

Procesul comuniştilor Ety Schwartz, Hassia Elstein, L. Dumbarskiy, Sita Coppel şi Iţic Feldman a fost amânat, din cauză că la închisoarea Galata, unde sunt depuşi, este carantină din cauza tifosului exantematic.

x Marţi are loc la ministerul instrucţiunii o conferinţă a inspectorilor generali din învăţământul primar.

Se vor lua hotărâri asupra examenelor de înaintare ale învăţătorilor.

ORA 12

Audienţele de la Sinaia

Bucureşti 25.— D. Tătărescu a fost primit în audienţă de M. S. Regele, azi la ora 12 şi va fi reţinut la dejun.

Apoi va fi primit în audienţă şi d. Inculeţ, după care primul ministru şi ministrul de interne vor avea o întrevedere cu d. Titulescu.

D. Titulescu va sosi diseară în capitală.

Procesul d-nei Borcea

Bucureşti 25.—La tribunalul Ilfov secţia III, se judecă astăzi în continuare procesul d-nei dr. Borcea cu d. av. Gârneaţă din Iaşi.

Germania gata să intre în Austria

Paris 25 -- D. Leon Blum semnează în „Le Populaire" un senzaţional articol, în care arată că Hitler pândeşte Austria aşteptând numai momentul prielnic să o ocupe.

Această manevră este foarte mult favorizată de divergenţele franco-engleze.

O telegramă a agenţiei „Havas" înregistrează svonul că n'ar fi exclus, ca chiar în astă noapte, Germania să intre cu trupele în Austria.

Prima femee din România

care candidează pentru un loc în magistratură

Bucureşti 25.— Pentru locul de consilier în Consiliul Legislativ, şi-a depus candidatura şi d-na Eliza Mateescu.

Este primul caz când o româncă vrea să pătrundă în magistratură.

Informaţiuni

x Direcţia generala c. f. r. a trimis o adresă Municipiului Iaşi, prin care anunţă că pentru luna Iaşilor (1 Mai-lunie) s'a aprobat o reducere de 50 la sută la tarifurile personale; pentru accelerate acelaş reducere cu preţul integral al tichetului, iar pentru mărfuri o reducere de 75 la sută.

x După unele indicii, se pare că tânărul tăiat eri dimineaţă în staţia Nicolina, de trenul Iaşi-Chişinău,— ar fi elevul Ovidiu R. ş anu din cl. 7 a liceului din Vaslui.

Ancheta continuă.

x Inalta Curte de Casaţie a decis strămutarea procesului banditului Coroi, la Curtea cu Juri din Bacău.

x D. Marcu Zeilicovici, funcţionar la firma Goldenberg şi Şulimovici din str. Ştefan cel Mare, ne roagă să arătăm că d-sa a găsit numai suma de 5000 lei aparţinând d-lui Hirchensohn, pe care a restituit-o imediat păgubaşului şi nu 10.000 lei, astfel cum a fost învinuit.

x Subscripţiile pentru Societatea Apelor continuă. Eri după amiază, d. Osvald Racoviţă a vizitat băncile unde se primesc subscrierile.

Primarul Iaşului se arată mulţumit de rezultatul la zi al subscrierilor.

x Lucrările pregatitoare ale bugetului Primăriei, sunt terminate.

Consiliul municipal va fi convocat săptămâna viitoare pentru a discuta şi vota bugetul.

x Mâine, Duminică 26 Aprilie a. c. are loc adunarea generală a *Uniunei ofiţerilor de rezervă* Secţia Iaş la ora 10 dimineaţă la sediul Uniunei la Primărie.

La ordinea de zi darea de seamă a activităţei pe anul în curs, descărcarea gestiunei şi alegerea a trei membri în locul celor eşiţi la sorţ inclusiv diferite propuneri. In cazul când nu se întrun şe numărul de membri suficienţi, adunarea se amână la o dată care se va anunţa.

x Raportul Serviciului Sanitar întocmit de D. Dr. C. Vasiliu medicul şef, referitor la evoluţia epidemiilor în Jud. Iaşi pe 1934—35.

Dl. G. Băileanu roagă călduros pe cel, căruia i-a împrumutat acest raport (legat în tartaje verzi) să binevoiască a il restitui imediat fiind cerut de Minister.

x Ministerul comunicaţiilor a numit o comisiune pentru întocmirea unui nou cod al navigaţiei maritime şi fluviale.

A SOSIT LA IAŞI d. V. IAMANDI

Se va lichida chestiunea constituirei Societăţii Apelor

D. ministru V. Iamandi a sosit azi dimineaţă în localitate, astă seară d-sa împreună cu vice-preşedinţii organizaţiei naţional-liberale din localitate va lichida chestiunea constituirii societăţii apelor şi a schimbărilor de demnitari dela primărie.

Mâine d-sa va vizita câteva comune din judeţ iar seara se va înapoia la Bucureşti.

Marţi şi Mercuri d-sa va lucra cu parlamentarii moldoveni, însoţindu-i la diferite ministere pentru a cere soluţionarea nevoilor judeţelor din Moldova.

REX.

Ministerul Muncii, Sănătăţei şi Ocrotirilor Sociale
Epitropia Generală a Casei Spitalelor şi Ospiciilor Sf. Spiridon din Iaşi
PUBLICAŢIE

Se aduce lacunoştinţa celor interesaţi, că în ziua de 7 Mai 1936 ora 11 a. m. se va ţine în localul Epitropiei Generale a Casei Spitalelor şi Ospiciilor Sf. Spiridon din Iaşi, str. I. C. Brătianu 144, licitaţie publică, pentru terminarea clădirei garajului de automobile din staţiunea Băilor Slănic-Moldova precum şi concesionarea lui.

Licitaţia se va ţine în conf. cu Caetul de sarcini, planurile şi devizele care stau la dispoziţia amatorilor, între orele 11—13 a. m. în biuroul S rv. Technic al Casei din Iaşi.

Concurenţii vor depune pe lângă oferta făcută în condiţiunile Caetului de Sarcini şi o garanţie de 5 la sută în numerar sau efecte garantate de Stat, pe valoare de numerar a cursul zilei, iar garanţia definitivă va fi de lei 40.000.

Licitaţia se va ţine în conf. cu art. 88—110 incl. din Legea Cont. Publice, reg. O. C. L. şi normele prevăzute în caetul de sarcini.

p. Şeful Serv. Technic
Indiscifrabil
Secretar, D. V. Samson

Două mine

descoperite pe Marea Neagră

Constanţa 25. — Comandamentul vaporului italian „Aventino" a înştiinţat căpitănia portului, că în drumul dela Sulina spre Constanţa a semnalat două mine plutitoare pe mare.

A fost trimes un vapor pentru a face cercetări.

Bucureşti 25. — Cunoscuta aviatoare Smaranda Brăescu, urma să plece ieri într'un raid Bucureşti—Berlin—Paris—Londra şi înapoi.

Un incendiu

distruge hainele a 25 de recruţi

Chişinău 25.—La baia comunală a izbucnit eri un incendiu. A ars o cameră de deparazitare în care se aflau hainele a 25 recruţi. Pompierii sosind în grabă, au putut localiza focul. S'au adus imediat 25 rânduri de haine militare şi recruţii au putut părăsi baia. Se crede că focul a luat naştere dela chibrituri care se aflau în buzunarul unei haine.

Mandatul studentului Furdui

a fost infirmat

Tg. Mureş 25.— Tribunalul a infirmat ieri mandatul de arestare al d-lui Furdui, preşedintele congresului dela Tg. Mureş.

Parchetul făcând apel, d. Furdui rămâne arestat până la judecarea apelului de către Camera de punere sub acuzare.

Tulburările în Spania continuă

Madrid 25.—Cu toate măsurile luate tulburările continuă în toată ţara.

In cursul zilei de eri s'au înregistrat incidente mai grave în provinciile Alberia, Zamora şi Sevilla.

La Barcelona a fost întâlnit de gazetari faimosul agitator comunist Bela Khun.

El a declarat că se află în Spania, numai ca simplu vizitator.

x Tusa şi Răguşeala în Bronchitele gripale dispar repede cu *Pastilele de Eucalipt Benzomentolate Dr. Ratianu* aprobate de Consiliul Sanitar, Superior. Indicate în toate afecţiunile pulmonare, laringite, astmă, desinfectează plămânii, uşurează respiraţia. Depozit Farmacia Dr. Ratianu, Iaşi, Cuza Vodă 48.

AUR dinţi coroane lei 140 gr
AUR 18 K. „ 118 „
AUR 14 K. „ 90 „
Atenţiune. La No. 82 Brătianu 82 Leon G. vis-a-vis str. Mârzescu

DOCTOR
SOLO SCHREIFEL
Specialist în Boli de piele Venerice, syfilis
Diagnostic precoce al syfilisului prin examenul ultramicroscopic
Diathermie
Raze Ultra Violete
consultaţii şi tratamente
7—10 dim. şi 2—9 seara
Str. Anastasie Panu 70
(vis-a-vis de Palatul Administrativ)

DOCTOR
A. SOCOLOVSCHI
f. asistent la Spit. Colen tina
Specialist în boli şi operaţiuni de NAS, GÂT şi URECHI
Inhalaţie cu ozon (electr.) electroterapie, raze, înaltă frecvenţă
Cons. $8^1/_2$—$9^1/_2$; 12—2; 4—7
Iaşi str. Cuza Vodă 42

„Cristal"
Lămpi electrice cromate marca LUMINATOR

PIERDUT Buletinul Biroului Populaţiei Iaşi No. 48114 din 11 Martie 1933 pe numele de Irimia Anica din strada Zugravi 16.

Cine-l va găsi şi va uza de el, şi nu-l va depune autorităţilor în drept, va suferi consecinţele legei. Acest buletin se declară nul.

DOCENT DOCTOR
GH. PLACINŢIANU
Chirurg primar
Ginecologie şi obstetrică operatorie
Cons. 3—5 p. m.
Aleia Alexandri 5
(Dr. Negel)

Teatrul Naţional
Mercuri 29 Aprilie, ora 9 seara
SPECTACOL FESTIV
pentru sărbătorirea artistului
Tudor Călin
care împlineşte 20 ani de carieră teatrală.
Se va juca premiera:
Pescuitorul de Umbre
Comedie în 4 acte
Biletele la „Braşcu"

—La cumpărarea covoarelor orientale —
de orice mărime, adresaţi-vă direct primei surse
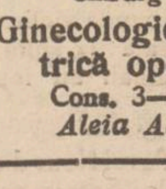
TEBRIZ
EXPOZIŢIE PERMANENTA
Strada Lascar Catargi No. 48
Cumpărând la prima sursă realizaţi 50 la sută reducere faţă de ambulanţi. Rugăm a ne vizita spre convingere

ANUL XXXII No. 8715

ABONAMENTE

Lei 350 . . . . pe un an
„ 180 . . . . „ 6 luni
„ 90 . . . . „ 3 „
„ 1000 . . Instituţii publice

ATELIERELE TIPOGRAFICE
IAŞI. — STR. LAPUŞNEANU 37

Telefoane { Redacţia 391 / Administraţia 394 / Serviciul denoapte 367

1 LEU

OPINIA

Ziar popular cotidian

MARŢI 28 APRILIE 1936

Premii Gratuite
SERIA 65-a | Bon No. 49

LA NEVRALGII

IDEI ŞI FAPTE

Se desfiinţează Liga Naţiunilor?

Am înregistrat—cu titlu de zvon necontrolat — ştirea senzaţională, referitoare la o apropiată retragere a Marei Britanii din Liga Naţiunilor — o retragere, care, dacă s'ar produce într'adevăr, ar echivala cu desfiinţarea înaltului for dela Geneva.

Evident că Anglia are toate motivele sa fie nemulţumită de activitatea Ligii Naţiunilor. Anglia a avut tot interesul ca Italia să nu fie lăsată să dezlănţuie războiul în Africa. Din moment ce s'a trecut peste voinţa ei, mai precis din clipa în care Societatea Naţiunilor n'a mai corespuns menirii principale, pentru care a fost creiată şi susţinută—instituţia aceasta poate să dispară.

Dar acelaş mod de a judeca lucrurile şi'l poate însuşi şi Franţa, nemulţumită de atîtudinea Ligii în chestia remilitarizării Renaniei.

In împrejurările tragice de astăzi deci nimic nu e mai uşor, decât să aplici o lovitură de moarte plăpîndei instituţii dela Geneva.

Ce va fi însă după aceia?

Popoarele toate şi-au pus speranţa în Societatea Naţiunilor. La un moment dat ele şi-au dat seama că activitatea acestei instituţiuni nu corespunde de loc aşteptărilor: nu numai că n'au fost cimentate legăturile de prietenie între diferite ţări, dar şi multe legături au fost definitiv rupte, iar altele sunt pe cale de a se rupe.

Cu toate acestea, cu toate defectele Ligii Naţiunilor, popoarele n'ar vrea să fie desfiinţată. Nu s'a realizat ce e drept, pacea şi nu se va realiza poate, dar, atâta timp cât există Liga, *nu va fi nici război.*

Nici Anglia şi nici Franţa nu doresc război. Prin urmare nici una, nici alta nu se vor retrage din Liga Naţiunilor, ci vor face tot ce le va sta în putinţă spre a o menţine în interesul lor.

I. L. BASARABEANU

Italienii înaintează

In şase zile, trupele italiene au parcurs distanţa de 200 kilometri spre oraşul Dessie.

Clişeul nostru reprezintă primul marş al italienilor asupra oraşului.

Deoarece drumurile din Abisinia sunt impracticabile, fotografia a fost luată din avion.

Pe marginea evenimentelor

Addis Abeba

Res acta est. Telegramele italiene confirmă succesul trupelor mareşalului Badoglio care au ajuns la porţile Addis Abebei. Cu ocaziunea aniversării întemeierei Romei, Mussolini, într'un discurs solemn a afirmat că înfrângerea Abisiniei înseamnă întronarea civilizaţiei şi a libertăţei în ţinuturile Etiopiene, unde până la venirea armatelor italiene domnea barbaria şi despotismul cel mai cumplit. Am admite acest punct de vedere, dacă nu am fi urmărit cu atenţie admirabilul devotament al Abisinienilor care au făcut zid în jurul Negusului şi a patriei ameninţate. Un popor asuprit nu dispune de rezerve morale care să-l împingă la disperarea morţii, dacă n'ar fi existat încrederea în şefii ce-au înfruntat primejdia alături de supuşii lor.

Conducătorii politici ai Italiei au pus la încercare şi pe altă cale, nu tocmai onorabilă, solidaritatea poporului abisinian. Dăruind rassului Gugsa un automobil şi titlul de prinţ, ei s'au aşteptat la o defecţiune generală care să facă pe şefii abisinieni să râvnească gloria şi răsplăţile pe care li le oferea cu generozitate Musolini. In alte vremuri aceste mijloace erau deestate pe pământul Italiei.

Se cunoaşte exemplul consulului roman Fabricius care a refuzat cadourile lui Pirus cu vorbele celebre. „Nici banii nici elefanţii tăi nu mă fac să-mi vând ţara". Astăzi rolurile s'au invertit: Musolini joacă rolul lui Pirus, iar şefii Abisinieni sunt consulii romani de altă dată, care resping ofertele dezonorante ce li s'au făcut.

Lumea civilizată priveşte emoţionată la suferinţele poporului abisinian, care a fost literalmente sdrobit de acţiunea civilizatoare a Italiei.

Peste bălţile de sânge, peste ruinele fumegânde ale oraşelor, peste disperarea mamelor şi a soţiilor, Mussolini făgăduieşte o epocă de linişte care va şterge din memoria etiopienilor orice amintire a dezastrelor îndurate în ultimul timp. Comunicatele pot înregistra fapte materiale, dar suferinţele Abisinienilor nu pot fi înregistrate şi transmise celorlalte naţiuni, care s'ar cutremura cunoscând grozăvia acestei tragedii. Ştiinţa psihică n'a ajuns atât de departe.

Iată de ce suntem nevoiţi, luând cunoştiinţă de succesul armatei italiene, uşor de prevăzut faţă de inferioritatea tehnică a forţelor Abisiniene să tăgăduim alături de opinia publică civilizată că victoria italiană reprezintă în acelaş timp şi un succes moral.

V. G. Buţureanu

Ultima hotărâre

Ziarele din Egipt, anunţă că Negusul Abisiniei a ţinut un discurs în faţa trupelor sale, în care, printre altele, a declarat: „Duşmanii ne-au împresurat din toate părţile. Dar suntem hotărâţi să luptăm şi să murim până la ultimul soldat. In nici-un caz însă, nu ne vom lasa subjugaţi"!

Gazetele mai anunţă că Negusul a adresat ambasadei engleze din Addis-Abeba, o notă, în care arată că Abisinia e gata să se pue sub protectoratul britanic.

Nu se ştie dacă Anglia va prelua acest protectorat, care desigur ar deslănţui un război anglo-italian.

După solemnitatea dela Catedrala Mitropolitană

Interesante declaraţii

făcute de Inalţii Prelaţi greci, ziarului „Opinia"

Un sinod al ortodoxiei. Impresii despre Iaşi. Problema stilismului

Momente de profundă înălţare sufletească au trăit credincioşii capitalei Moldovei, cu prilejul solemnităţii hramului catedralei metropolitane.

La această sărbătoare a arhiepiscopiei Iaşilor, după cum am anunţat, au luat parte şi trimişii Patriarhiei din Constantinopol, I. I. P. S. SS. Mitropoliţii Ghermanos şi Dorotheos.

Marii ierarhi străini au slujit chiar în sobor, alături de I. P. S. Visarion al Bucovinei arhiereu Grigorie şi P. C. Arhim. Scriban, I. P. S. Ghermanos fiind protos.

Rar s'a mai putut vedea o asemenea slujbă oficială cu atâta simţire de Mitropoliţi şi arhierei.

Apoi cuvântările rostite în Catedrală de I. P. S. Nicodem, I. P. S. Ghermanos şi P. C. arhim. Scriban, au fost adevarate momente de recreare sufletească pentru norodul credincios al Iaşului.

I. P. S. Mitropolit Ghermanos, în cuvinte deosebite a amintit felul cum este cunoscut Mitropolitul Moldovei peste graniţele ţării:

— „Un mare erarh, cult, vrednic, ale cărui opere au trecut de mult îngrădirea ţării româneşti, revărsându-se în depărtări..

Iată, cine este acel ce vă păstoreşte cu atâta vrednicie fraţi moldoveni", — o glăsuit trimisul Patriarhiei din Constantinopol.

Un sinod al ortodoxiei

La agapa frăţească pe care a oferit-o I. P. S. Nicodem în palatul metropolitan în cinstea oaspeţilor străini s'au ţinut cuvântări însufleţite.

Discuţii interesante au întreţinut I. P. S. Nicodem, Visarion, Ghermanos, Dorotheos, Iuliu Scriban şi păr. prof. univ. Valeriu Iordăchescu.

I. P. S. Mitropolit Nicodem al Moldovei a propus ca pe lângă Sinodul actual dela Constantinopol să se înfiinţeze un Sinod ecumenic al Ortodoxiei din lume.

Acest Sinod, în care toate statele ortodoxe să aibă un reprezentant cleric—să se ocupe cu chestiunile ce privesc întreaga biserică ortodoxă şi să ia hotărâri după împrejurări.

Chiriarhul Moldovei nădăjduieşte că înfiinţarea acestui Sinod va aduce o închegare mai strânsă între bisericile ortodoxe din lume, — şi cultul ortodox s'ar impune prin forţă atunci când va trebui să se ia o atitudine.

I. P. S. Nicodem a ţinut dela început să accentueze că Sinodul ortodoxiei nu va trebui să aibă vreun

I. P. S. S. NICODEM

substrat politic — acţiune de care a dat dovadă de multe ori Roma catolică.

Sinodul ortodoxiei se va ocupa numai de chestiuni pur bisericeşti.

Propunerea I. P. S. Mitropolit Nicodem a fost primită cu însufleţire, iar I. P. S. Ghermanos a declarat că va informa pe Patriarhul Constantinopolului de această acţiune.

La mormântul Mitropolitului Iosif Naniescu

I. P. S. Mitropoliţii Ghermanos şi Dorotheos au manifestat dorinţa de a vedea mormântul Mitropolitului Naniescu.

Conduşi de părintele arhidiacon Ilie Gheorghiţă, Inalţii Prelaţi au făcut o slujbă la mormântul de lângă Catedrala metropolitană.

A fost impresionat momentul când I. P. S. Ghermanos şi Dorotheos au îngenuchiat în faţa mormântului înălţând o caldă rugă pentru odihnirea în pace a sufletului blândului Mitropolit Iosif.

I. P. S. Nicodem invitat la Constantinopol

La agapa din palatul metropolitan I. P. S. Ghermanos, a invitat pe chiriarhul Moldovei la Constantinopol, declarând ca vizita înaltului Erarh moldovean ar bucura mult pe Patriarhul de acolo. La care I. P. S. Nicodem a răspunes:

— „Dacă I. P. S. Voastră, credeţi că nu-s prea bătrân, voiu face şi această vizită. La fel m'ar bucura şi pe mine".

Despre o vizită a I. P. S. Mitropolit Nicodem la Constantinopol se vorbeşte încă de mult.

Din toată lumea

Viitori şefi...

Ziarul german „der Angriff", ocupându-se de modul cum vor fi recrutaţi viitorii şefi ai partidului naţional-socialist, scrie că, în viitor, conducătorii politici vor trebui să urmeze un curs de educaţie timp de 3 ani.

Alegerea candidaţilor se va face în modul cel mai sever. In primul rând, se va da o atenţie deosebită educaţiei... sportive'...

In al doilea rând, se va pune la încercare curajul candidaţilor, care vor fi puşi să sară cu paraşutele şi să facă exerciţii de alpinism.

...Apoi, dacă-i chestie de sport şi... aviaţie, germanii pot lua lecţii dela politicienii noştri!

O plimbare

In căutarea ambasadorului german la Cairo, von Stohrer, care după cum se ştie, se rătăcise în pustiurile Africei, au fost trimise 65 de avioane, 40 auto-

Von STOHRER

mobile şi 18 caravane. După multe cercetări, von Stohrer şi şoferul său au fost găsiţi.

Plecaţi într'o excursie cu automobilul, ei s'au rătăcit în deşert şi n'au mai putut continua drumul din lipsă de benzină

Chaplin la 47 ani

Scriitorul englez H. G. Wells a făcut o vizită celebrului artist de cinema, Charlie Chaplin la proprietatea sa din Hollywood.

L'a găsit descurajat şi trist, deoarece tocmai împlinise 47 de ani.

—„Am ajuns—spuse Chaplin să depăşesc vârstă când un om mai poate fi iubit...

Romancierul a protestat: —„Da, ştiu...—continuă Charlot—lumea mă iubeşte din cauză că sunt bogat sau fiindcă, la cinematograf, se distrează pe socoteala mea. Poate că unele femei, aducându-şi aminte de filmele mele, mai închid câteodată ochii, spre a uita că sunt acum un om bătrân".

Probabil că vestitul artist avea atunci o trecătoare criză de pesimism.

Căci la 47 de ani, omul încă nu se dă bătut..

Dovadă că el însuşi s'a recăsătorit de curând.

Viziunea marelui preot

In oraşul Surah, aproape de Calcuta (Indii) s'a celebrat decurând o nuntă foarte originală.

In prezenţa a mii de oameni care massau străzile oraşului, căsătoriţii, împodobiţi cu splendide diamante, delilau urmaţi de o procesiune impresionantă.

După ceremonie, 500 de invitaţi au luat parte la un banchet ca în poveşti.

Căsătoriţii erau... două maimuţe.

Această nuntă a fost celebrată după inspiraţia marelui preot care pretinde că a avut o... viziune miraculoasă.

Pitorescul Iaşilor,

văzut în clişeiele unui volum şi în atelierul unui artist

Popas între pânzele pictorului C. Agafiţei

Răsfoind paginele admirabilei cărţi „Oraşul Amintirilor", a d-lui prof. Eugen Herovanu, îţi poţi da seama, din clişeile prezentate, cât farmec şi pitoresc poate oferi Iaşul nostru, unui vizitator ce nu-l cunoaşte.

Noi, cari ne măcinăm zilele, pe caldarâmul lui şi-i criticăm decadenţa la orice împrejurare, nu ne putem da seama de aceasta. Pe noi nu ne înfioară un fundac liniştit de stradă patriarhală, cu tonalităţi calme şi umbre melancolice; nu ne impresionează o faţadă de biserică cuvioasă, cu smocuri de muşchi crescut în barba sfinţilor bizantini, cu trecut secular în istorie.

Trecem pe lângă toate indiferenţi cu gândul la ziua de mâine.

Numai sensibilitatea unui adevărat suflet de artist se poate scutura de cotidianul vieţii şi rămâne mut de admiraţie în faţa unui Iaşi pitoresc necunoscut de cei mai mulţi dintre noi.

Acest lucru l-am descoperit întâi foiletând volumul d-lui prof. Eugen Heroeanu şi-apoi vizitând atelierul pictorului C. Agafiţei.

Mi-am dat seama că Iaşul nu se rezumă la cele câteva clişee ale instituţiilor de seamă; că Iaşul are nebănuite resurse de peisaj, cari pot fi exploatate şi cari trebuesc prezentate acelor ce vor să-l cunoască.

Agafiţei este unul din puţinii noştri artişti, care a preferat paleta în locul catedrei, deşi ştia că apucă pe drumul pinos al sacrificiilor şi al renunţărilor.

A muncit mult, a suferit şi mai mult; dar s'a impus ca un pictor de viitor, cu care Iaşul se poate mândri, tot aşa după cum se mândreşte Agafiţei cu Iaşul.

Atât de mult şi-a îndrăgit el oraşul copilăriei lui, încât a hotărât ca în cadrul „lunei Iaşilor" să prezinte o expoziţie cu tot ce are capitala Moldovei mai frumos.

Diferite panorame ale Iaşului, biserici bătrâne cu acoperişuri şubrede, colţuri tainice de mahala pitorească, toate vor apărea trecute prin sufletul şi penelul lui C. Agafiţei, spre a arăta străinilor că Iaşul nu înseamnă două palate şi trei statui.

In atelierul luminos mă primeşte o panoramă a Iaşului, văzut de pe şesul Păcurarului. Pe un cer de ametist se profilează ca în vis Mitropolia, Palatul, Iaşul întreg aşa cum nu-l bănuiam să fie de frumos.

Pe tipsia verde a şesului paşte o turmă; la o cotitură

Continuarea în pagina 2-a

Interesantele declaraţii ale I.P.S. Mitropoliţi Ghermanos şi Dorotheos

Profitând de un moment când I. P. S. Mitropoliţii Ghermanos şi Dorotheos erau mai puţin înconjuraţi de clerici, le-am cerut câteva declaraţii pentru ziarul „Opinia".

Părintele Moraitachis din Bucureşti ne-a fost intermediar şi totodată tălmaciu.

Ce impresie va făcut vizita în oraşul nostru? — întreb eu pe I. P. S. Ghermanos.

— „Impresiile sânt aşa profunde că n'am cuvinte să le exprim aşa cum le simt—a început I. P. S. Sa.

Sigur, impresiile frumoase încep dela I. P. S. Mitropolit Nicodem al Moldovei, căruia nu pot să-i exprim decât o mare recunoştinţă pentru frăţeasca primire pe care ne-a făcut-o.

Chiriarhul Moldovei este un ierarh sfânt şi un adevărat fiu duhovnicesc al marelui mitropolit Iosif Naniescu.

A fost în dorinţa noastră încă de mult de a-l cunoaşte pe acest pivot al ortodoxiei, această figură măreaţă. Şi exprimându-ne adânca mulţumire sufletească, se cade să aducem cuvinte de mulţumire şi I. P. S. Visarion al Buco-

Continuarea în pag. 2-a

In curând se va deschide noua expoziție
„Arta Modernă"
Str. Lăpușneanu 43
(lângă Mosc) vis-a-vis de Hotel Palace
va expune: Bonne-femme-uri, perdele, cuverturi, lucru de mână. Ultimele creațiuni ale modei.

Mari reduceri pe C.F.R. pentru „Luna Bucureștilor"

In urma demersurilor făcute, regia autonomă C. F. R. a acordat o reducere de 75% și 50% pentru vizitatorii „LUNEI BUCUREȘTILOR". Această reducere va fi valabilă timp de o lună, între 8 Mai și 9 Iunie a. c.

Reducerea de 75 la sută se acordă începând cu fiecare Vineri sau în ajun de sărbătoare și până Luni sau prima zi după sărbătoare. Reducerea de 50 la sută se acordă în toate zilele de lucru.

Viza biletelor pentru înapoiere se va face în interiorul expoziției „Luna Bucureștilor" în baza carnetelor de participare.

Vinul Tonic nutritiv
al Farmaciei Curței Regale Frații Dr. Konya
Conține principiile active din Kola și Coca, quarana și cacao în vin de Malaga.
Se recomandă în:
Surmenaj fizic și intelectual; lipsa de poftă de mâncare, anemie; debilitate; convalescență; afecțiuni cardiace și maladii nervoase, ca tonic și reconstituant.
Depozit general: Farmacia Curței Regale
Frații dr. Konya S-sor Dr. Grozea Iași
Unde nu se află se trimite cu ramburs prin poștă

Singurul cumpărător serios de **AUR**
113 Str. I. C. BRĂTIANU Atelier de verighete aur 113

TESTA
SUPRIMĂ DUREREA
Antinevralgic neîntrecut
MIGRENE-RĂCELI-FEBRĂ
DURERI DE DINȚI
REUMATISME-JUNGHIURI

LA 23 APRILIE
Renumita Corseterie
Fany Dunavețchi
din Str. Mărzescu 6
S'A MUTAT
în Cuza Vodă 46
Casele Cristofor
(vis-a-vis de Sfatul Negustoresc)

DOCENT DOCTOR
GH. PLACINȚIANU
Chirurg primar
Ginecologie și obstetrică operatorie
Cons. 3—5 p. m.
Aleia Alexandri 5
(Dr. Negel)

Doctor Emma Stein
fost medic Secundar al Clinicei Dermato-Sifiligrafice
Boli interne de femei
Venerice - Sifilis
Consult. 3—6
Tel. 736 *Cavitan Păun 4*

Raze, Unde-Scurte
Diathermie
DOCTOR
Gr. A. Dimitriu
Asistent universitar
Specialist în Boli de PIELE SIFILIS, VENERICE
Str. Lăpușneanu No. 3
Etajul II
Cons. 2—4 și 6—8 p. m.

DOCTOR
A. Dascăl
Boli interne
Venerice și Sifilis
Tratamentul blenoragiei la bărbați și femei.
Diathermie urologică și generală.
Consultații și tratamente 7½—10 a. m. și 2—9 seara
Duminica 9—12 a. m.
Iași, str. Cuza Vodă 42
vis a vis de Camera de Comerț

PENTRU SĂNĂTATEA VOASTRĂ!!!
VINUL TONIC
Dr. BECEANU
CURA COMPLECTĂ (TREI STICLE) SE EXPEDIAZĂ ZILNIC ORI UNDE CONTRA RAMBURS 200 LEI
DEP. FARMACIA Dr. BECEANU IAȘI

Dr. S. Streiff
fost asistent al Clinicelor urinare din Viena și Berlin
Specialist în Boli și Operații Genito-urinare
(Rinichi, Beșică, Prostată, Genitale)
Cistoscopie, Uretroscopie
Cons. 3—8 p. m.
Iași, Str. A. Panu 7
(lângă Școala Steaua)

Pentru sezonul de primăvară
Nasturi, bucle, agrafe, ultimele noutăți extrem de eftin vinde
Mag. LA MARCU
STR. CUZA VODĂ 3
vis-a-vis de Farmacia Jelea)

Dr. GANCEVICI
consultă
BOLI DE PIEPT
str. Lăpușneanu No. 19
între orele 1—4 p. m

DOCTOR
Corneliu Stoian
Genito-urinare, sifilis' venerice
Consultații 6—8
strada I. C. Brătianu 58

Eftin găsiți numai la magazinul
„GHEMUL ROȘ"
Str. Cuza Vodă 58
Lingerie Adesgo Milanese
Ciorapii Adesgo 45, 48, 51, 54, 57 Special, 100
Mănuși „Gant Royal" cal. I
...te de piele ultimele modele
Cravate pentru Domni marca „Berna"
Ciorapi bărbătești Dandy, Baslobor etc
Garnituri de pat Kelimuri
Fețe de masă și șervete colorate pentru ceai

Dr. Dem. Rădulescu despre *Tonoglobine Irradié*

fost asistent al Facultății de medicină din Paris, Dr. Dem. Rădulescu ne trimite următoarele rânduri:

„Tonoglobine mi-a dat excelente rezultate în anemii"

(ss) Dr. Dem. Rădulescu
Chirurgie, Genito-Urinare
Str. Cpt. Cocărăscu 87

Se știe că anemiile cele mai grave sunt anemiile post-operatorii, de oarece bolnavul pierde mari cantități de sânge, fapt care periclitează de multe ori viața operatului. Din această cauză, se fac transfuzii de sânge sau administrează pocion ului tonifiante ca: hemoglobină, glicerofosfat de calciu, ergosterină, etc... Dar „Tonoglobine Irradié" conține toate aceste elemente laolaltă. Iată de ce efectele ei sunt rapide și sigure, și pentru care motiv e prescrisă în toate cazurile de anemie și preferată ori cărui alt tonic similar.

Nu orice e reclamă

De multe ori cetitorul, de frică să nu fie tras pe sfoară, nu mai citește anumite articole de ziar. E un obiceiu greșit, căci nu orice text, chiar de reclamă, e o reclamă; ci e mai de grabă an mijloc de a populariza un leac, un medicament; un mijloc de a-l aduce la cunoștința marelui public. Că i dacă nu ați fi urmărit cu regularitate articolele despre Gastro D. ați mai fi suferit și azi chinurile boalei. Acum datorită acestor articole explicative ați cumpărat Gastro D. și v'ați vindecat de colici, de gastrite, de hiperaciditate și chiar de grave ulcere stomacale și intestinale.

Azi, grație articolelor noastre cât a scrisorilor de mulțumire publicate în diferite rânduri, lumea s'a convins că nu orice publicație e reclamă. Acest merit îi revine Farmaciei Thoiss din București, Calea Victoriei 124, care pentru ajutorarea suferinzilor expediază flaconul cu „Gastro D." și contra ramburs de lei 130, în orice localitate din România.

Numai sunt distracții la Slănic
decând s'au interzis jocurile de noroc
Un memoriu al d-lui prof. dr. Mironescu

D. profesor dr. Mironescu, directorul medical al Slănicului Moldovei, a înaintat epitropiei Sf. Spiridon un interesant raport.

Distinsul medic, spune că la Slănic nu vin numai bolnavi, ci și oameni sănătoși. Aceștia doresc firește să aibă și distracții.

De bine de rău, jocurile, constituiau o distracție, — și pacă lipsesc trebue îngrijit ca vizitatorii să aibă o distracție mai plăcută și fără riscuri. Propune deci a se termina Strandul — și tragerile la țintă. Bărcile, înotul ar putea funcționa și ziua și seara, — și ar forma o distracție plăcută.

Să nădăjduim că propunerile d-lui dr. Mironescu, vor fi aduse repede la îndeplinire.

DAN

Comunicări ale Soc. de științe
de la Universitatea locală

Azi, Luni 27 Aprilie 1936 ora 18 jum. va avea loc în amfiteatrul Laboratorului de Mineralogie—sala 161 — ședința de comunicări a Societății de Științe dela Universitatea din Iași, cu următoarea ordine de zi:

1. V. Gh. Radu, Asupra „Celulelor de vară" din glanda supra renală dela batracienele anure.
2. C. Petrescu, Contribuțiuni la flora Moldovei.
3. V. Gheorghiu, Conductibilitatea electrică a apei Mării Negre.

Domnii profesori, conferențiari, asistenți și studenți sunt rugați să ia parte.

Rubrica Cinematografică

Cinematograful „TRIANON", ne prezintă cu începere de astăzi, una din cele mai bune producții franceze din actuala stagiune. E vorba de „Tragedia dela Mayerling", un film realizat după un scenariu extra din arhivele statului austriac și care ne înfățișează versiunea cea mai verosimilă a tragediei care a îndurerat Europa întreagă.

In rolul arhiducelui Rudolf apare celebrul actor Charles Boyer, iar iubita lui, Maria Veezera, este interpretată de o nouă „stea" a ecranului european, Danielle Darieux.

*

„SIDOLI" ne prezintă „Căpitanul Blood", o minunată poveste din veacurile trecute, cu aventuri pe mare, pirați, fregate, vase încărcate cu aur, subiect celebru pe vremea filmului mut.

Filmul este realizat după cunoscutul roman a lui Rafael Sabatini și este interpretat de Errol Flynn, Lionel Atwill și Olivia de Havilland.

Al doilea film e „Hip, hip, ura"! o comedie muzicală modernă cu doi noi comici americani, Bert și Robert.

*

La „PHOENIX" are loc premiera filmului german „Așa mantele celebre", a cărei acțiune se desfășoară la Versailles, la curtea Regelui Soare. In jurul acestui monarh roesc o serie de femei, cari au jucat un rol important în istorie. In rolurile principale apare Renate Müller și Hans Süwe. Al doilea film e „O noapte fatală", o realizare polițistă cu G. Maurus.

*

La „ROXY" se reprezintă versiunea americană a celebrului film „Cei trei mușchetari", realizat după nemuritorul roman a lui Alex. Dumas-Fiul. Filmul este reușit și a obținut mari succese ori unde a fost prezentat. Simpaticii actori Walter Abel și Paul Lukas dețin rolurile principale.

Al doilea film e „Cruciada dragostei", o splendidă realizare revuistică cu Charles Ruggles.

Complectare: Silly Simphonie. VG.

x CONCERT.— Sâmbătă 9 Mai, ora 9 seara, va avea loc un concert de violoncel dat de *D-ra Mariana Iarosevici*, cu concursul d-lui prof. Radu Constantinescu și sub patronajul I. P. S. Mitropolitului Nicodem al Moldovei.

Va fi una din cele mai reușite manifestări artistice din viața culturală a Iașului, dat fiind talentul concertistei și programul anunțat.

Concertul va avea loc în sala Academiei de Muzică și Artă Dramatică.

Informații

x *Dl. Arhitect A. Klepper* și-a mutat birourile în locuința d-sale din str. Lăpușneanu 9. Telefon No. 246.

x *Coșuri, pete, pistrui* dispar ca prin farmec, după întrebuințarea *loțiunei și cremei de întreținere.*

De îngrijirea tenului Dvs. depinde impresia pe care o lasă fizicul Dvs. Treceți la fapte. Voința învinge.

Dep. Farmacia Dr. Beceanu Piața Halei Iași.

x Banca Emanoil Marcovici cumpără acțiunile Fabricelor de Ciment, ce se eliberează de către Banca Marmorosch Blank & Co. deponenților ei.

x Pentru „Monitorul Oficial" orice fel de publicații se primesc la ad-ția ziarului.

x *Dr. S. Goldstein* strada Academiei No. 1 (vis-a-vis de Hotel Traian) Boli de femei, Venerice, Sifilis, Diatermie.

Tratamente cu unde ultrascurte pentru Metrite, Salpingo-ovarite, Blenoragie cronică, Prostatită, Impotență, Flebită, Reumatism, Artrite cronice. Cons. 10—12, 3—7.

Interesante declarații făcute de Inalții Prelați greci, ziarului „Opinia"

(Continuare din pagina I-a)

vinei care ne-a mijlocit multdorita cunoștință.

Dar Iașul ?...

...întreb eu din nou:

— „În ce privește Iașul, după cum am spus și în Catedrală, i s'ar putea spune și *Iașul sfânt.*

Iașul are toate elementele progresului, ba chiar ale unui progres mult înaintat.

Am cuvinte de pătrunzătoare mulțumire că în Iași, — reședința arhiepiscopului Nicodem—, am constatat,—cum era și firesc să fie—credincioșia unei populații pașnice.

Evlavia poporului moldovenesc se dovedește și din podoabele și monumentele religioase ale Iașului. Și nu este deajuns ca aceste locașuri să fie înălțătoare ca arhitectură.

Poate și în alte părți se găsesc biserici monumentale. Bisericile Iașului însă, sânt pline de norod credincios.

Stil smul ?...

— „Stilismul" ?... — se întreabă la rândul său I. P. S. Mitropolit Dorotheos și continuă:

„Credem că se spune greșit stilism, sau problemă calendaristă. Ar putea să se pronunțe mai curând o corectare de calendar.

La noi nu există nici un credincios nedumerit în chestiunea calendarului sau mai simplu, *nu avem nici un stil s'.* Pentru noi nu există problemă calendaristă.

Corectarea calendarului era necesar să se facă și numai o minte limitată ar putea fi nedumerită asupra acestei necesități.

Noi nu credem că ar putea să trăiască un creștin ortodox cu credința că ierarhii bisericii ortodoxe au greșit când au decis corectarea calendarului. Dacă ar exista unul măcar, tot ar fi regretabil, fiindcă atunci am putea spune că pe ogorul bisericii crește un spin. Și se știe că gospodarul smulge spinul cel rău și-l aruncă în grămada celor netrebuincioase.

Fie ca vorbele noastre să însemne un apel către rătăciții calendariști de pe ogorul bisericii moldovenești" — a încheiat I. P. S. Dorotheos.

La plecare I. P. S. Mitropolit Ghermanos m'a oprit și zâmbind a glăsuit:

— „Plecând de pa maleagurile acestea, ducem cu noi ecoul adâncei credincioșii a poporului moldovenesc pe care l-om văzut închinându-se în catedrala metropolitană"...

. . . . . .

Și iam lăsat pe trimiși Patriarhiei din Constantinopol cu această frumoasă impresie despre tot ce este moldovenesc..

GRIGORE SPIRU

In preajma unui proces senzațional

Fragmente interesante
din viața lui Coroiu

III

Botoșani-Aprilie. — Viața lui Coroiu e presărată, ici, colo, cu întâmplări interesante. Merită să redăm câteva amănunte aproape necunoscute încă, în legătură cu o vizită de a lui Coroiu, în localitate, la unul din avocații săi.

Era într'o Duminică, spre seară. Banditul s'a prezentat în piața unde staționează taxiurile. Și-a ales o mașină elegantă, spunând șoferului T. M. să-l ducă la plimbare spre satul Stânceni, din apropiere de Botoșani. Ajungând aici, l'a rugat pe șoter să meargă mai departe.

Acesta bănuind ceva necurat la mijloc, a refuzat să meargă mai departe.

Coroiu a scos un „browning" din buzunar, recomandindu-se laconic: *„Sunt Coroiu".*

*

Numai în 3 zile Coroiu a vizitat aproape 10 orașe mari din țară.

Întâi Coroi a fost la Iași. Aici s'a întâlnit, spre neplăcerea sa, cu o veche cunoștință și amantă.

Femeia l'a rugat să reia legăturile cu ea, dar Coroi a refuzat.

In acea zi, Coroiu îmbrăcat bucovinește cu ițari și suman, a intrat într'un mare magazin din centrul Iașului, unde a cumpărat trenchul de mătase de care nu s'a despărțit până azi.

A mai vizitat câteva orașe, printre care: Chișinău, Sibiul, Brașovul ș. a.

*

La Brașov, Coroiu — nu se știe căror împrejurări, — a venit în contact cu un pungaș internațional.

In dorința de a se... specializa, Coroiu a propus pungașului să fie primit în bandă. Acesta a făcut târgul fixând luarea contactului cu întreaga bandă pentru seara acelei zile.

Lui Coroiu i-a fost dat atunci să vadă lucruri extrem de interesante. Mai întâi a constatat că sediul bandei era într'o cameră elegantă din centrul Brașovului. Aici „ședințele" tâlharilor se țineau în semi-întuneric, fiecare membru al bandei purtând o mască pe față. Această atmosferă de mister, nu i-a plăcut lui Coroiu. A profitat deci de un moment de singurătate, dispărând din Brașov spre a lucra mai departe în regiunea lui neprimejdioasă: „Botoșanii". Aceia ce a urmat se știe.

Curând, justiția își va face datoria, iar Gh. Coroiu pe seama căruia lumea avidă de senzațional a țesut atâtea și atâtea povești, odată păsit în salinele ce'l așteaptă, va intra pentru totdeauna în liniștea uitării.

S. G. SERGIU

Ieșeni reclamați pentru sperjur

D. I. Cihodaru din str. Ing. Scutaru a reclamat parchetului pentru sperjur pe d. I. Varzaru din str. Ing. Scutaru, și pe d-na Sanda Gavrilescu din str. Arapu.

Fiind martori într'un proces al reclamantului, aceștia ar fi făcut unele depoziții în fața justiției, care nu corespund realității.

Se cercetează.

Citiți „Opinia"

Pitorescul Iașilor,

(Continuare din p. I-a)

a Bahluiului se văd doi pescari. Viața pulsează aici pe primul plan, ca și în panorama orașului inundată de soarele primăverei.

Alături altă vedere, lucrată tot atât de măestru și cu proporții calculate.

In fund, fațada bisericei Sf. Spiridon, în lumină de apus; o stradelă care oferă o parte din zidul medieval al Goliei; un aspect al Catedralei Mitropolitane...

Și între ele artistul, trăgând cu coada ochiului să vadă pe unde mai este de retușat ceva.

— Frumos e Iașul!

— Frumos și greu de făcut. Mai ales când n'ai sprijinul nimănui.

Și arată tuburile stoarse, ramele fără pânză.

*

In timp ce Agafiței îmi depăna planuri și proecte de viitor laolaltă cu necazurile de care se isbesc tinerii noștri artiști, mi-am amintit că pentru propaganda „lunei Bucureștilor", s'au lipit pe zidurile orașului nostru nu mai puțin de 8 feluri de afișe. Se face propagandă și prin radio, și prin aviație, se fac pregătiri peste pregătiri, se arată Bucureștiul în culori cât mai vii, spre a atrage pe vizitatori.

La noi, nimic, deși mai sunt câteva zile până la deschiderea anunțatei luni a Iașilor.

Singur, un artist cu dragoste de târgul lui, i-a colindat meleagurile și a nemurit pe pânză ceia ce i s'a părut mai deosebit fără să solicite subvenții, fără să se gândească la vânzare...

Și în acest timp, fondurile culturale de la instituții se împart în mod ocult cui se întâmplă și dacă e „de-ai noștri".

Cine să se mai gândească la bieții vânători de frumos, inamorați de „pitorescul Iașilor".

AUREL LEON

Congresul organizației naț.-țărăniste ieșene

Când va avea loc - Reuninnea mai multor fruntași ai partidului - D. prof. Costăchescu va face importante declarații

Astă seară delegația permanentă va fixa definitiv data congresului județean al organizației național-țărăniste de Iași.

După informațiile pe care le avem, conducerea organizației s'a oprit la data de Duminică 24 Mai.

D. prof. G. Zane, împreună cu d. prof. V. Petrovanu și membrii biroului organizației, a început încă din cursul săptămânei trecute intense pregătiri în vederea acestui congres.

Congresele județene național-țărăniste sunt destinate a pregăti partidul pe toată țara pentru acțiunea anunțată de d. Ion Mihalache la Câmpulung și deaceia în centrele importante ale țării, printre care și Iașul, congresele vor căpăta o amploare deosebită.

După câte suntem informați, congresul dela Iași va fi o ocazie pentru reuniunea mai multor fruntași ai partidului național-țărănesc.

D. prof. N. Costăchescu, pe cale de restabilire, va face cu acest prilej importante declarațiuni asupra acțiunii partidului.

Toate secțiunile organizației, secția feminină, a tineretului, a studenților, — face mari pregătiri, împreună cu organizațiile orășenești și sătești, pentru o cât mai largă participare la manifestația dela 24 Mai

Cauzele înrăutățirei situației comerciale și industriale,

discutate în ședința de la A. C. I.

Soluțiile d-lui senator N. Gheorghiadi

Comercianții și industriașii ieșeni s'au întrunit eri dimineață la sediul A. C. I.-ului, sub președinția d-lui senator *N. Gheorghiadi.*

D-sa deschide ședința, arătând că A. C. I.-ul și-a reluat activitatea, în folosul negustorimii ieșene.

Vorbește apoi despre realizările asociației relevă faptul că au fost ajutați cu aproape 100.000 lei numeroși comercianți și industriași scăpătați.

In continuare d. Gheorghiadi constată că situația comerțului și industriei s'a înrăutățit, din două cauze principale :

Neglijarea provinciei

O țară, spune d-sa, nu se poate desvolta decât armonic, spre a se ajunge la asigurarea unui minim de existență și pentru provincii. Reactivarea provinciei și oprirea prăbușirii ei, poate da speranța unui viitor mai bun.

Și acest lucru, — spune d. senator Gheorghiadi, — nu e numai pentru Iași sau Moldova, ci pentru toată țara.

Fiscalismul

A doua cauză a înrăutățirei situației, continuă vorbitorul, este și fiscalismul exagerat.

Statul având nevoie de bani, pune noui taxe; în acelaș timp veniturile rămânând acelaș și mărfurile scumpindu-se, consumația scade. Impozitele nu sunt bine așezate iar modul lor de percepere e uneori abuziv.

Crearea unei bănci

Pentru a se putea ajuta mai mult comercianții și industriașii cu sume nu prea mari spune d. Gheorghiadi, vom căuta să înființăm o bancă cooperativă cu un capital de un milion lei; acest capital va fi adunat prin subscripții.

Comercianții vor putea găsi la această bancă, un credit pe termene scurte și cu dobânzi cât mai mici. Se crede că până în toamnă banca va putea lua ființă.

Târgul ieftin

In altă ordine de idei, d. senator N. Gheorghiadi arată succesul comisiei în frunte cu d. Ilie Mendelsohn, care a reușit să creeze un târg ieftin în centrul orașului.

D. Dascălu Zaharia cere să se organizeze un „târg ieftin" și în Socola pentru a putea profita și comercianții acelui cartier; în acest scop se va căuta să se facă propagandă prin sate și să se intervină la uzină pentru a se obține reducere la curent și tramvai. In acelaș sens mai vorbește și d. Dima Anghel.

Iau cuvântul apoi d-nii: Aronovici, Ilie Mendelsohn, Emanoil Marcovici etc., după care ședința ia sfârșit.

Al. Vifor

Informațiuni

x *D. prof. I. Petroviciu a fost Sâmbătă în localitate. D-sa a propus să se organizeze la Universitate comemorarea lui G. Ibrăileanu, pentru Duminică 3 Mai, când va veni și D-sa în mod special și va omagia pe regretatul mare profesor și critic.*

x Semnalăm autorităților în drept, halul și mizeria în care se găsește strada Conductelor. Această stradă constitue o primejdie permanentă pentru ieșeni și un focar de boli infecțioase.

Nepavată și plină de gropi, cetățenii din strada Conductelor înoată în noroi în timpul ploilor, iar vara colbul ridicat face imposibilă trecerea prin această stradă.

x *D. General C. Manolache, șeful justiției militare, a sosit Sâmbătă seara în localitate.*

In fața unei selecte asistențe, d. gen. Manolache a conferențiat ieri după amiază în Aula Universității despre „Sexualism literar".

x Membrele „Asociației pentru emanciparea civilă și politică a femeilor române" sunt rugate a se întruni în Adunarea generală în ziua de azi Luni 27 Aprilie 1936 ora 5 p. m. la sediul Asociației în localul Corcului didactic str. Lăpușneanu, ordinea de zi fiind:

1) Darea de seamă asupra mersului Asociației.

2) Raportul Doamnei Casiere și a Cenzorilor.

3) Aprobarea bugetului viitor.

4) Alegerea comitetului și a cenzorilor conform art. 9 din statut.

5) Chestiuni ce se vor ivi.

Dacă în ziua de Luni 27 Aprilie nu se vor întruni numărul de membre cerut de statut, adunarea generală se va amâna pentru Luni 4 Mai 1936 când se va ține în același loc și la aceiași oră ori care ar fi numărul membrelor prezente.

x Mareșalul Frauchet D'Esperey, fost comandant al armatelor franceze din Orient, va sosi în ziua de 8 Mai la București, spre a asista la parada dela 10 Mai.

I se va face o primire oficială.

x *Contrar celor anunțate de unele ziare, la ministerul de justiție nu s'a alcătuit încă niciun decret de grațiere și reduceri de pedepse cu ocazia zilei de 10 Mai.*

Din sursă autorizată se anunță de altfel că un astfel de decret nu se va alcătui decât cu ocazia zilei de 8 Iunie.

x Ministrul sănătății din Ceho-Slovacia, e pe cale a înzestra cu radium nu numai spitalele speciale pentru combaterea cancerului, din Praga, dar și pe cele din provincie, acordând fiecărui spital special câte 200 miligrame de radium.

x Procesul d-nei dr. Lucia Borcea s'a judecat în continuare Sâmbătă la secția III a tribunalului Ilfov.

Au fost ascultați noui martori, care au depus, în majoritate, favorabil pentru d-na Borcea.

Procesul a rămas în continuare pentru 16 Mai.

x *„Czernowtzer Morgenblatt"* a început să publice nuvelele lui *Barbu Delavrancea*, în traducere germană a d-lui *Carol Drimer.*

x SPORT.— Echipa ieșană „Textila M. W. a susținut eri un match la Bacău, împotriva echipei „Stadiul Bacău", învingând-o cu 4—1 (1—1).

x Direcțiunea generală C. F. R. a aprobat o reducere de 75 la sută, pentru participanții la congresul bisericesc, ce are loc la București în ziua de 30 Aprilie.

Redresarea Primei Societăți de Economie

Părintele Niculea președintele primei Societăți de Economie pleacă în astă seară la București pentru a obține din partea Consiliului de Miniștri ratificarea statutelor societății, care au fost modificate în adunarea generală de la 5 Aprilie în vederea dobândirii creditului de la Banca Națională.

Pentru ca formalitățile să fie cât mai urgent îndeplinite, Păr. Niculea a solicitat sprijinul d-lui ministru Victor Iamandi, care va mijloci să se obțină ratificarea statutului în Consiliul de Miniștri care s va ține Mercuri.

Odată aceste formalități îndeplinite, Banca Națională va acorda Primi Societăți de Economie creditul necesar pentru a se reîncepe operațiile financiare atât de mult așteptate la această Societate.

The English

free course at „Seminarul Pedagogic" is given on Mondays and Saturdays fram 5—6 and 6—7 p. m.

Intrunirea ceferiștilor moldoveni

și moțiunea înaintată ministerului de comunicații

In sala căminului cultural C. F. R. Râpa Galbenă a avut loc eri o întrunire a ceferiștilor din Moldova, cu prilejul adunării generale a asociației „Stația" filiala Iași, sub președinția d-lui controlor Eugen Pondichi.

Au vorbit d-nii Pondichi, Necolau Vasiliu, Atanasie Nicolau și Crăciun din București, Ștefan Darie și alții, examinând situația ceferiștilor și cerând din partea acestora solidaritate deplină, pentru satisfacerea doleanțelor profesionale.

S'a votat apoi următoarea moțiune:

„1) Adunarea mulțumește d-lor ministru Franasovici, Pîrvu, secretar general la ministerul de comunicație, Tabacovici, Mereuță și Macovei, pentru dragostea cu care i-a înconjurat pe ceferiști cu prilejul rezolvării reîncadrărilor.

2) Cere scoaterea din consiliul de administrație al Casei Muncii, a d-lui C. Carcale, care nu mai poate reprezenta personalul c. f. r.

3) Cere să se urgenteze emiterea decretului-lege cu privire la reîncadrări.

4) La întocmirea instrucției de prime, să fie consultată și „Uniunea".

5) Să se înființeze Casa de pensiuni a personalului c. f. r. care să cuprindă atât personalul dela Casa de ajutor, cât și pe cel dela Casa de pensiuni.

6) Organizarea Casei de Credit și sporirea reținerilor dela 0,50 la sută la 2 la sută.

S'au trimis telegrame d-lor ministru Franasovici, Cezar Mereuță, etc.

Industriaș trimis în judecată

pentru exorocherie

Cabinetul 4 de instrucție a emis ordonanță definitivă de dare în judecată a industriașului M. Marcus proprietarul fabricei de pălării „Parisul" din București.

Acesta a fost reclamat de d. B. Goldsfarb proprietarul magazinului „Fantasio" din Str. Cuza Vodă, care îl acuză că într'un colet ce i-a trimis, în loc de marfă, a pus niște petici. Dosarul a fost înaintat Tribunalului. REP

PARCHETE DE STEJAR GARANTAT USCATE
începând dela 90 lei m. p.
FABRICA SIMON & ING. F. WAISMAN
S. I. N. C.
ȘOSEAUA MOARA DE FOC No. 16 TELEFON 162--164
Uscătorie sistem Sturtevant. Toate esențele de lemn pentru mobilă
Furnizor al d-lui Ing. E. PRAGER Constructorul Palatului Regal
REPREZENTANȚE:
București Str. Virgiliu 16 Tel. 3 94-27
Brașov Str. Iuliu Maniu 67 Tel. 601, 441, 500
Cernăuți Str. Romană 91 c.
Chișinău Str. Cuza Vodă 24
Galați Str. Antohi Nr. 1 bis Tel. 415

COMEMORAREA
lui Gheorghe Asachi la Ateneul Român
Cercul ieșenilor din București, organizează pentru Duminică 3 Maiu a. c. comemorarea cărturarului Gheorghe Asachi, întemeietorul școlilor, presei și teatrului din Moldova. Aceasta cu prilejul Centenarului Academiei Mihăilene și a trei sferturi de veac dela întemeierea Universității ieșene.
Comemorarea va avea loc în sala Ateneului Român din București la orele 10 dimineața și va fi prezidată de I. P. S. Sa Mitropolitul Nicodim al Moldovei Președinte de Onoare al Cercului Ieșenilor.
Vor cuvânta reprezentanții: Ministrului Instrucțiunii, Academiei Române, Universităților din Iași și București, Primăriei Iași, a Presei, a Direcției Generale a Teatrelor.
Comitetul invită pe toți ieșenii din București și pe toți prețuitorii nemuritorului părinte al școalei moldovenești, să participe la această înălțătoare manifestare.

x **Tenul iritat de vânt și de soare** se înfrumusețează repede și admirabil întrebuințând **Crema Miraculoasă** preparatul Farmaciei Dr. A. Ratianu Iași, str. Cuza Vodă 48.
Această minunată cremă albește și catifelează pielea distrugând petele și coșurile de pe obraz. Se trimite contra ramburs ori unde s'ar cere.
x DR. BRENER specialist mamoș, boli de femei. Cons. 2—6 d. a. Str. Banu.

DE INCHIRIAT în str. Cuza Vodă 83 în Palatul Braunștein 1 prăvălie fost Cartea Românească. Un apartament compus din 4 odăi și o bucătărie etajul I. In str. Săulescu 1: Două apartamente compuse din 2 odăi și bucătărie.
De vânzare: una mașină de cusut, diferite case de bani, mari și mici. Una baie medicală electrică, și diferite mobile. A se adresa Administrației caselor A. Braunștein strada Ștefan cel Mare No. 27.

Epitropia Generală a Casei Spitalelor și Ospiciilor Sf. Spiridon din Iași
PUBLICAȚIE
Se aduce la cunoștința celor interesați, că în ziua de 7 Mai 1936 ora 11 a. m. se va ține în localul Epitropiei Generale a Casei Spitalelor și Ospiciilor Sf. Spiridon din Iași, str. I. C. Brătianu 144, licitație publică, pentru terminarea clădirei garajului de automobile din stațiunea Băilor Slănic-Moldova precum și concesionarea lui.
Licitația se va ține în conf. cu Caetul de sarcini, planurile și devizele care stau la dispoziția amatorilor, între orele 11—13 a. m. în biroul Serv. Technic al Casei din Iași.
Concurenții vor depune pe lângă oferta făcută în condițiunile Caetului de Sarcini și o garanție de 5 la sută în numerar sau efecte garantate de Stat, pe valoare de numerar a cursul zilei, iar garanția definitivă va fi de lei 40.000.
Licitația se va ține în conf. cu art. 88—110 incl. din Legea Cont. Publice, reg. O. C. L. și normele prevăzute în caetul de sarcini.
p. Șeful Serv. Technic Indiscifrabil
Secretar, D. V. Samson

Dr. Tzaicu
Chirurgie, Gynecologie
Operează dimineață
Cons. între orele 3—5 zilnic la Sanatoriul Iași, Carol 20

Teatrul Național
Mercuri 29 Aprilie, ora 9 seara
SPECTACOL FESTIV
pentru sărbătorirea artistului
Tudor Călin
care împlinește 20 ani de carieră teatrală.
Se va juca premiera:
Pescuitorul de Umbre
Comedie în 4 acte
Biletele la „Brașcu"

DOCTOR
SOLO SCHREIFEL
Specialist în Boli de piele Venerice, syfilis
Diagnostic precoce al syfilisului prin examenul ultramicroscopic
Diathermie
Raze Ultra Violete
consultații și tratamente
7—10 dim. și 2—9 seara
Str. Anastasie Panu 70
(vis-a-vis de Palatul Administrativ)

DOCTORUL
R. DAMSKER
Medic de Spital
Str. Ghica Vodă No. 32
MEDICINA INTERNA
SIFILIS ȘI GENITO-URINARE

Vizitați cea mai mare
EXPOZIȚIE
și cumpărați direct la prima sursă
COVOARE, PERDELE, RODIEURI, GALERII DE ALAMĂ, LINOLEUM ȘI MUȘAMALE în toate lățimile STORURI comandați noi sau prefaceți cele vechi cu prețuri extrem de eftine la
MAURICE FELIX
Iași, Str. Ștefan cel Mare No. 13
La clienți solvabili se acordă și credite.

Răsaduri de petunia, Astere, Begonii, Bujori, Garofe, Sabaut, Cane la ghivece, Salvii înflorite, petunie duble, pendule p. balcoane, precum și trandafiri înalți și pitici, cu prețuri reduse se găsesc la Floraria cu grădină proprie
DOMNIȚA RUXANDA
Str. Lăpușneanu

CINEMA SIDOLI Astăzi
CAPITANUL BLOOD
O minunată poveste din trecut, realizat după scenariile cele mai noi cu artiști bine clasați
Al doilea film
HIP, HIP, URA!
O amuzantă comedie muzicală cu BERT și ROBERT doi comici americani
Complectare JURNAL SONOR FOX

AZI la ROXY triumful cinematografiei franceze
Cei 3 Mușchetari
Opera complectă de AL. DUMAS-Fiul
Al doilea film
Cruciada Dragostei

Mari avantaje pentru călătoria în Palestina cu ocazia
Expoziției din Tel-Aviv și al Congresul Medicilor Evrei
Informații detaliate și înscrieri la
O. R. T.
Organizația Română de Turism S. A. P.
Reprezentanța Serviciului Maritim Român
Iași, str Lăpușneanu No. 20. Tel. 120

AZI LA Cinema PHOENIX
cu 8, 10 și 15 lei
AMANTELE CELEBRE
cu RENATTE MULLER, Dorothea Wieck, Hans Stuve etc.
Al doilea film
Noaptea fatală
Film polițist redat după arhivele poliției secrete din Londra

DOCTOR
ADRIAN ȘTEFĂNESCU
MEDIC DE SPITAL
Boli interne și nervoase
Consul. 4—6 p. m.
Str. I. C. Duca Nr. 16
(fostă Muzelor)

AZI la Sidoli
Căpitanul Blood

ULTIMA ORĂ

Rezultatul primului scrutin:
Situaţia în Franţa
pare că va rămâne neschimbată

Foarte multe balotaje

Paris 27.— După rezultatele cunoscute până în orii zilei, se pare că noua Cameră nu se va deosebi rea mult de cea veche.

Balotajul dela 3 Mai va a rezultatul definitiv.

Mai mult de 50 la sută in candidaţi vor trebui să e prezinte la al doilea crutin.

*

Paris 27-- La ora 24 (2 oaptea ora românească), genţia Havas a transmis rmătorul calcul:

Aleşi : 23 republicani, independenţi, 3 demoraţi-populari, 11 republiani de stînga, 8 radical ndependenţi, 11 radicalocialişti, 1 socialist indeendent, 7 socialişti, 2 uniunea socialistă, 3 comunişti şi comunişti dezidenţi.

*

Din 208 rezultate cunoscute, s'au declarat 134 balotaje.

D. Leon Blum a fost ales la Narbonne.

D. Herriot a căzut în balotaj la Lyon cu 3600 voturi. D. Francillon, candidat de dreapta, a intrunit 4200 voturi.

Alegerea d-lui Herriot este asigurată la balotaj, deoarece candidaţii socialişti şi comunişti, care au intrunit câte o mie voturi, se retrag în favoarea fostului prim-ministru.

D. Pierre Cot, fost ministru, a fost reales.

Deputatul socialist independent Henry Torres a căzut în balotaj.

Secretarul partidului comunist Torez, a fost reales la Ivry.

Nici un comunist n'a căzut în balotaj.

*

Paris 27. — Un grav incident s'a întâmplat astă noapte la Marsilia.

Un grup de tineri a tras mai multe focuri de revolver asupra unui automobil în care se aflau patru persoane.

O persoană a fost ucisă şi alta grav rănită.

Nu se cunosc motivele atentatului.

Citiţi „Opinia"

Greva generală
continuă în Palestina
Situaţia se menţine tulbure

Ierusalim 27.—Greva generală a continuat ieri în toată Palestina.

Pe străzi circulă patrule şi automobile blindate. Circulaţia e foarte redusă. Magazinele sunt închise.

*

Agenţia evreiască a lansat ieri un apel către evreii din toată lumea, arătând că evreii trebue să continue opera lor în Palestina, fără a se lăsa intimidaţi de ameninţările arabilor.

Ierusalim 27.— In vechiul cartier din Ierusalim a izbucnit ieri un groaznic incendiu, pus de arabi. Au ars mai multe magazine.

In localitatea Beisan s'au produs noui tulburări.

Comitetul naţional al arabilor se intruneşte astăzi sub preşedenţia marelui muftiu spre a cere: oprirea emigrării evreilor în Palestina, interzicerea cumpărării de terenuri de către evrei şi formarea unui guvern naţional-arab.

Doamnele cu gust fin găsesc
Poşete şi mănuşi de piele
GANT ROYAL
cu adevărat frumoase numai la magazinul
„LA GHEM"
STR. ŞTEFAN CEL MARE 2 (lângă Fraţii Hirschensohn)
Preţuri foarte convenabile

Sport..cu focuri de revolver!
Scandal în Bucureşti. - 14 arestări

Bucureşti 27.—Ieri după amiază a avut loc pe terenul Dudeşti, matchul de football între echipele Macaby şi Sportul Studenţesc.

Sportul studenţesc a învins Maeaby cu 3—0.

După terminarea matchului, galeriile s'au încăerat.

S'au tras focuri de revolver.

Cartierul Dudeşti a fost ţinut sub teroare câteva ceasuri. S'au spart geamuri la mai multe magazine.

A fost nevoie de intervenţia armatei.

S'au operat 14 arestări.

N'a avut loc întrevederea
Tătărescu - Dinu Brătianu
Raporturi încordate.-Congresul va fi convocat peste capul şefului ?

Bucureşti 27.-Ieri urma să aibă loc întrevederea dintre d-nii Brătianu şi Gh. Tătărescu.

De astă dată, d. Tătărescu a refuzat să se ducă la şeful partiduiui, trimiţându-i o scrisoare, prin care arăta că e bolnav.

Pare semnificativ totuşi că primul ministru a putut primi ieri pe d-nii Menemencioglu, secretarul general al ministerului de externe turc, şi Dinu Cesianu, ministrul României la Paris.

Se afirmă că atitudinea dârză a primului ministru e o urmare a interviului dat ieri „Universului" de către d. Bebé Brătianu şi prin care ataca guvernul.

*

D. Tătărescu a avut ieri o consfătuire intimă cu d-nii Inculeţ, Sasu şi Dimitriu, preşedintele Senatului, examinând posibilităţile convocării imediate a congresului partidului liberal.

O nouă consfătuire va avea loc mâine Marţi, la care vor participa şi d-nii dr Costinescu şi Franasovici.

Se va decide convocarea congresului peste voinţa d-lui Dinu Brătianu.

Şi d. Brătianu şi-a convocat intimii pentru mâine la o consfătuire.

Situaţia în partidul liberal e considerată ca gravă.

D. Tătărescu afirmă că are de partea d-sale 56 organizaţii, care cer convocarea congresului general al partidului.

La Tg. Frumos

Tg. Frumos—Potrivit nouei legi administrative care prevede ca în comunele urbane să fie un singur ajutor de primar (în loc de doui ca până acum), a fost convocat consiliul comunal pentru alegerea singurului ajutor de Primar.

In urma înţelegerei prealabile, consiliul în unanimitate, a ales ca ajutor de primar pe dl. Gh. Ionescu, frunaş bine preciat în cercurile locale.

Moartă pe vapor

Constanţa 27. — Intr'o excursie spre Constantinopol, pe vaporul Dacia, d-nei dr. Ţuţuianu din Brăila i s'a făcut rău şi a murit.

Ea a fost înmormântată la Constantinopol.

Aventurile
d-nei Stavinsky

New-York. — D-na Arlette Stavisky, văduva faimosului excroc, a fost expulzată din New-York pentrucă s'a abătut dela legea bunelor moravuri

ORA 12
Rezultatul primului scrutin
în alegerile din Franţa
Număr foarte mare de balotaje

Paris 27 — Terminându-se despuerea urnelor şi calculul voturilor, au fost declaraţi aleşi 179 deputaţi din 605 locuri, şi anume: 5 independenţi, 32 republicani, 12 democraţi-populari, 37 republicani de stânga, 12 radicali-independenţi, 24 radicali-socialişti, 1 social-independent, 5 Uniunea-socialistă, 23 socialişti S. F. I. O. şi 9 comunişti dizidenţi.

Toate ziarele subliniază succesul comuniştilor care au întrunit în aceste alegeri 163 de mii voturi la Paris, faţă de 96 mii, în alegerile trecute.

De asemenea se arată că la balotajul de la 3 Mai succesul comuniştilor va fi mai categoric.

Congresul partidului liberal
va proclama şef pe d. Tătărescu ?

Bucureşti 27.—D. Prim-ministru Gh. Tătărescu a hotărât să convoace congresul partidului liberal, pentru 16 Mai.

In unele cercuri liberale se afirmă că d. Tătărescu va fi proclamat şef al partidului. Pentru aceasta are până acum 58 de adeziuni din 71 organizaţii judeţene.

Tulburările se înteţesc în Palestina

Cairo 27.-- Tulburările continuă în toatoată Palestina, cu toate măsurile luate de autorităţi.

Eri se aflau la Tel-Aviv peste 10.000 de familii evreeşti, refugiate din cauza incendiului dela Ierusalim.

Patrule de poliţişti, în automobile blindate, cutreeră ţara spre a restabili liniştea în comunele rurale, deoareoe arabli continuă să atace şi să incendieze fermele evreeşti.

Astfel la Deshan s'au înregistrat 5 incendii într'o singură zi.

Anchetarea lui Grosz-„Cagero"

Bucureşti 27.—Astăzi va fi audiat la cabinetul 7 instrucţie, faimosul Grosz-Cagero.

El va fi confruntat cu foştii săi contabili, Samueli şi Niederhoffer.

Întrunire de protest la Fălticeni
împotriva agresiunilor extremiste de dreapta

Fălticeni 27 — Eri a avut loc la cinematograful „Bayer" din localitate o întrunire de protest împotriva agresiunilor extremiste de dreapta, cărora le-au căzut victime d-nii prefect Ciurea şi învăţător V. Tomagea, căpitan în rezervă, preşed. Asoc. învăţătorilor din jud. Baia.

Au participat 400 de ţărani din com. Borzaia şi alte comuni.

Au rostit cuvântări d-nii inv. V. Tomegea, av. C. Gheleme, prof. V. Ciurea, prefect de Baia, senator Costescu etc.

Toţi oratorii au cerut măsuri împotriva conducătorilor partidului „Totul pentru ţară".

S'a manifestat apoi pe străzi, după care sătenii s'au împrăştiat în linişte.

L. Negru

Informaţii

x *Dl. Gh. Brăteanu a sosit eri dim. în localitate.*

Astă-seară d-sa va face declaraţii la club asupra programului partidului.

Tot eri a sosit şi d. C. Toma, căruia organizaţiile judeţene i-au făcut o caldă manifestaţie, în urma însănătoşirei d-sale.

x Miercuri seara are loc la Teatrul Naţional serbătorirea excelentului nostru artist *Tudor Călin* care împlineşte 20 ani de carieră teatrală.

x La Cotnari a avut loc eri, cu o deosebită solemnitate, înfiinţarea obştei şi cooperativei Viticultorilor.

Conform datinei poporul a fost adunat prin tragerea clopotelor bisericei şi bătăi de tobe.

Actele au fost iscălite în fata d-lui jude Arion de la Tg. Frumos şi av. Harhas.

x Două avioane care făceau Sâmbătă după amiază sboruri de antrenament la aerodromul Abator, s'au ciocnit în aer.

Unul din aparate, pilotat de adjutantul Ion Feliu dela Flotila locală, a aterizat forţat în apropierea satului Dancu. Avionul a fost avariat iar pilotul a scăpat ca prin minune neatins.

Celălalt aparat şi-a putut continua sborul.

x Fanfara liceului Internat, împreună cu un grup de 65 elevi, au fost eri la Vaslui, unde au dat o frumoasă serbare şcolară.

x In curând va sosi în localitate marele artist evreu Mişa Fişson.

Va juca câteva piese în idiş. Premiera va fi „Manasse" de Ronetti Roman, în traducerea d-lui Carol Drimer.

x D. Avocat M. Şmilovici ne roagă să dăm cuvenita dezminţire a ştirei publicată eri într'un ziar local; întrucât la consfătuirea avută la d-sa, n'a fost nici un moment discuţia despre plecarea evreilor din partidul liberal georgist.

x Consiliul facultăţii de medicină a fost convocat pe Joi. La ordinea zilei recomandarea unui profesor la catedra de obstretică, în locul d-lui prof. dr. Zaharescu-Caraman.

Candidează d-nii d-ri Aburel, Plăcinţeanu şi Ionescu-Predeal.

x MULŢUMIRE. Cu ocazia mutării sucursalei Librăriei „Cartea Românească" proprietatea d-lui Vasile Lăzărescu din str. Cuza-Vodă 83 la sediul centralei, din str. Lăpuşneanu 6, dl. M. S. conducătorul fostei sucursale mulţumeşte pentru concursul dat până acum şi anunţă onorata clientelă că trecând în aceiaşi calitate la Centrala din str. Lăpuşneanu, o roagă să-i acorde acelaş concurs.

STIRI POLIŢIENESTI

O ieşancă tăiată de tren

O locomotivă care venea dela depoul c. f. r. din gara locală, a surprins în dreptul rampei pe femeia Maria Müller în etate de 64 ani, din str. Silvestru 3. Victima s'a ales cu picioarele retezate dela genunchi.

A fost anunţată „Salvarea" care a transportat pe Maria Müller la spitalul Sf. Spiridon. Starea ei e gravă.

S'a deschis o anchetă.

*

Incercare de sinucidere. — Tânăra Ioana Dascalu din str. Crucei 49, a incercat să-şi pună capăt vieţii, înghiţind o cantitate de spirt denaturat. Ea a fost transportată la spitalul Israelit unde i s'au dat îngrijirile necesare.

Cauzele actului disperat sânt de ordin sentimental.

Găsit în nesimţire. — Pe str. Vasile Lupu a fost găsit în nesimţire locuitorul Ion Nacara din str. Obreja 25. E a fost transportat la spitalul „Sf. Spiridon".

Scandal în stradă. — A fost înaintat poliţiei numitul Gh. Tauba din str. Ipsilante 32, care a provocat scandal pe str. Cizmăriei, acostând pietonii şi adresându-le cuvinte injurioase.

Suspecţi. — La biroul judiciar sânt cercetaţi indivizii Leon Zamă din Bucureşti str. Zlanda 57 şi Cosnec din str. Crucei găsiţi suspecţi pe stradă

REP.

O NUNTA
în lumea mare

O nuntă în lumea mare a avut loc ieri la Iaşi.

D-ra Lucia Cantacuzino, nepoata lui Matei Cantacuzino s'a căsătorit cu d. dr. Matei Baiş.

In vederea acestei nunţi, au sosit numeroşi oaspeţi din Bucureşti şi din diferite oraşe din Moldova.

Căsătoria religioasă a avut loc aseară la orele 9 la biserica Sf. Spiridon, într'un cadru feeric.

D-ra Lucia Cantacuzino, într'o splendidă toaletă de mireasă, a fost primită la intrarea în biserică de mire care i-a oferit un buchet de flori.

Nuni au fost d-na şi d. George Cantacuzino.

Printre personalităţile venite la Iaşi spre a participa la nuntă, notăm pe d-na şi d. George Brăteanu, d. Jean Carp, ministru plenipotenţiar, colonelul Dombrovsk, comandantul escortei regale, etc.

RENTA INZESTRARII
Renta consolidării, Bonuri de Impozite, Titluri Urbane Iaşi şi orice efecte şi acţiuni, cumpără şi vinde BANCA
EM. MARCOVICI
IAŞI
Str. Ştefan cel Mare 15
la cursul Bursei din Bucureşti.
Stăm la dispoziţia Onor. publicului cu orice informaţiuni de Bursă în mod cu totul gratuit.

CABINETUL DENTAR
M. LEVENTAL-FRIDMAN
S'A MUTAT
în str. Lăpuşneanu 23
Etaj I
(Deasupra Fil. Buchholzer)

DOCTOR
A. SOCOLOVSCHI
f. asistent la Spit. Colentina
Specialist în boli şi operaţiuni de NAS, GÂT şi URECHI
Inhalaţie cu ozon (electr.) electroterapie, raze, înalţă frecvenţă
Cons. 8½—9½; 12—2; 4—7
Iaşi str. Cuza Vodă 42

Analiza urinei
completă sau parţială
se execută în cele mai perfecte condiţii în Laboratorul Farmaciei Dr. D. BECEANU. Vase speciale şi instrucţiuni la dispoziţie

AVOCAT
Max Silberman
s'a mutat
în str. VOVIDENIE 12
Consult. 7—9 dimineaţa
8—9 seara

AUR dinţi coroane lei 140 gr
AUR 18 K. „ 118 „
AUR 14 K. „ 90 „
Atenţiune. La No. 82 Brătianu 82 Leon G. vis-a-vis str Mărzescu

x „Chino-vinul „Dr. Ratianu cu China, Kola, Guarana, Genţană şi Glicerofosfat de Calciu întăreşte organismul, dându-i vigoare. Se recomandă cu mare succes convalescenţilor, şi anemicilor, mărindu-le pofta de mâncare. Depozit. Farmacia Dr. Ratianu Cuza Vodă 48.

3 zile în Bucureşti
CU 50 LA SUTA REDUCERE PE C.F.R.
Excursie specială organizată de Agenţia Wagons-Lits, Iaşi
cu plecarea din Iaşi Miercuri seara ora 20⁴⁸ şi înapoierea din Bucureşti Sâmbătă seara ora 22⁰⁵.
Informaţiuni şi înscrieri la Agenţia Wagons-Lits, Iaşi Piaţa Unirei No. 1

Haine, stofe, lingerie, pălării moderne
vinde marele magazin
BAZARUL GENERAL
STR. CUZA VODĂ 11 vis-a-vis de fosta Prefectură de Poliţie
D-nii funcţionari, militari, pensionari şi C. F. R.-işti pot cumpăra în rate lunare fără aconto

Gătiţi ideal
cu
„SHELLGAS"
Economie
şi confort
Detalii şi demonstraţiuni:
IAŞI: Radio-Mercur, Str. Lăpuşneanu 28
Botoşani: J. Bacal
Vaslui: Ştefănescu
Huşi: Mohor

ANUL XXXII No. 8716

ABONAMENTE

Lei 350 . . . . pe un an
. 180 . . . . . 6 luni
. 90 . . . . . 3 .
. 1000 . . Instituții publice

ATELIERELE TIPOGRAFICE
IAȘI. — STR. LAPUȘNEANU 37

Telefoane { Redacția 391 / Administrația 394 / Serviciul de noapte 367

1 LEU

OPINIA

Ziar popular cotidian

MERCURI 29 APRILIE 1936

Premii Graiuite
SERIA 65-a
Bon No. 50
IE DOARE CAPUL?
DATI

Spirit șovin

In haosul economic de astăzi, s'a produs și un haos spiritual care atinge chiar unele capete din cele mai bine pregătite.

Acesta-i cazul cu o seamă de profesori secundari care. — adunați recent în congres la Temișoara—au emis deziderate de un șovinism dus până dincolo de logică, și de o întristătoare lipsă de generozitate, — până la un grad ce n'ar putea fi de folos unității statului român.

Congresul și-a exprimat părerea că elementele minoritate trebuesc strunite cât mai mult, în raport cu învățământul public. Și anume: pătrunderea în profesorat să fie oprită; iar intrarea minoritarilor ca elevi în școli să fie cât mai mult limitată.

*

Țara românească, cu 5 milioane populație minoritară (un sfert din populația totală), are interesul să îndeplinească „unificarea sufletească", adica să înglobeze sufletește pe minoritari, făcându-i buni români, indisolubil legați de pământul acestei țări și de idealurile populației dominante.

Pentru reușita acestei acțiuni necesare, rolul principal îl joacă școala.

Iată însă că profesorii congresiști dela Temișoara cer îndepărtarea copiilor minoritari din școlile publice.

Au apreciat și domnii congresiști că: „copiii minoritarilor trebue să-și formeze educația în spiritul poporului român".

Insă, în acelaș timp, domnii profesori cer limitarea accesului elevilor minoritari în școli.

Și atunci, cum să le facă educația în spiritul poporului român?

Haos...

Dar ceva mai mult.

Congresul profesoral mai cere desființarea școlilor minoritare particulare; și totodată împiedecarea minoritarilor de a învăța la școlile din străinătate.

Așa dar, în școli particulare,—nu. In străinătate,—nu. In școlile publice,—în număr cât mai limitat. Atunci, unde să învețe minoritarii?

Sau să fie lasați analfabeți, ca niște paria? Aceasta poate fi o politică de stat?

O adevărată aberație, cu atât mai uluitoare cu cât vine dela oameni cultivați cum sînt profesorii secundari.

Tendința cinstită și civilizată ar fi fost să atragem pe minoritari, cu dragoste, identificându-i cu sufletul nostru.

Și ar trebui să ne facă plăcere când un minoritar își apropie cultura românească, trece prin filiera legală și bate la poarta statului, cerând onoarea de a intra în învățământ și a face oficiul de educator, spre a servi cu credință patriei și neamului românesc.

Insă profesorii congresiști nu voesc să aibă viziunea acestei situațiuni împăciuitoare și humane, ci pretind brutal, îndepărtarea minoritari or din profesorat. Sentiment șovin care nu ne-ar ridica mai sus decum s'au purtat ungurii în provinciile foste subjugate!

Un duh rău bate astăzi, rătăcind mințile. Desigur, criza aceasta spirituală va trece. Insă întârzie prea mult, și brăzdează urme prea adânci, într'o atmosferă de durere și de infinită tristețe...

C. R. G.

Și femeile franceze voesc să voteze...

Alegerile generale din Franța pasionează lumea întreagă. Rezultatul lor definitiv va fi cunoscut abea după scrutinul de balotaj dela 3 Mai.

Cu prilejul acestor alegeri, feministele franceze au dezlănțuit o vie propagandă, cerând acordarea dreptului de vot pentru femei. Ba chiar, feministele au aranjat „alegeri simbolice" spre a se vedea cum ar vota femeile dacă ar avea dreptul electoral.

In clișeu, femei cetind afișele de propagandă, la Paris.

Situația politică

Dificultățile succesiunii

prelungesc guvernarea d-lui Tătărescu

In partidul liberal, frământările s'au agravat. Și concomitent, se lansează zvonuri de criză politică.

Insă, după toate probabilitățile, și în ciuda multor fapte semnificative,— criza nu se va produce acuma. Guvernul Tătărescu mai rămâne.

Și în primul loc, rămâne pentrucă nu-i pregătită succesiunea.

Se știe că la Sinaia, după ultima audiență, d. Tătărescu a declarat că:

„țara n'are nevoe nici de stat țărănesc, nici de dezordini de dreapta".

Afirmația aceasta trebue reținută căci oglindește concepția unor foruri superioare. Și pe baza acestei afirmațiuni, se poate trage concluzia că momentul nu-i socotit propice pentru un guvern național-țărănesc, și cu atît mai puțin pentru un guvern de dreapta.

Se vorbise și de posibilitatea unui cabinet al d-lui mareșal Averescu. Insă, într'un interview, d. mareșal a declarat:

„Daeă mi se va oferi puterea, eu o voi primi; sunt pregătit. Dar o voi primi *condiționat*, pentru a realiza ceva bun în folosul țării".

Fiind vorba de „condiții" e îndoială că s'ar recurge la d. Averescu. Și atunci, — în lipsă de succesori — împrejurările vin în favoarea d-lui Tătărescu.

X.

Propuneri

Alegerile episcopale

Biserica ortodoxă română este din nou văduvită prin pierderea celor trei ierarhi cari au păstorit scaunele eparhiale dela Oradia, Cluj și Argeș. Astăzi, 28 Aprilie a. c., marele Colegiu electoral se întrunește ca să purceadă la împlinirea acestor goluri, adânc resimțite, ale episcopatului nostru. Toate privirile sunt îndreptate spre candidații cari ar merita urcarea lor pe aceste tronuri arhierești și unele glasuri s'au rostit pentru anumite personalități din cele mai de seamă și cu multă greutate. Așa, părintele profesor Grigori Pișculescu (literatul Gala Galaction), în obișnuita sa rubrică dela „Curentul", pe care o intitulează „Ziua Domnului", cere, în mod imperios, ca, între cei propuși să nu lipsească următorii:

Arhimandriții I. Scriban și *Cezarie Păunescu* și *Părintele decan I. Mihăilescu.*

Nici că se poate o mai bună selecție. Acești trei bărbați, cu pregătire cărturărească serioasă, cu activitate fecundă și cu vieață neprihănită, trebuiesc așezați, fără nicio discuție, în posturile de comandă ale bisericii noastre.

Cei doui dintâiu, călugări emeriți, trăiți în disciplina acestei vieți în care și-au oțelit virtuțile, au fost deja cinstiți, de către Sf. Sinod, c'o parte din're ornatele arhierești, conferinduli-se: mitră, cârjă și mantie.

Această distincție constituie deci un pas, făcut înainte, către episcopat încât restul, se'nțelege, trebuie să vină dela sine.

Cel de-al treilea este un dogmatist consumat și un teolog enciclopedic care se încadrează minunat cu întreaga sa făptură preoțească, în a cărei misiune s'a devotat întru totul.

Dacă Dumnezeu, prin lucrarea Sf. Duh, ar lumina mințile electorilor noștri cari alcătuiesc marele for bisericesc ce se numește Congresul Național Bisericesc, ierarhia noastră ar fi dotată cu aceste figuri distinse amintite mai sus. Din munții Argeșului și până la hotarele Bihorului, trecând prin inima Ardealului, acești vrednici vlădici ar trage o brazdă adâncă de creștinism ortodox și românism național, distrugând ultimele bariere ale regionalismului cari nu-și mai au niciun rost astăzi.

Mâinile lor viguroase ar purta cârjele pastorale cu toată demnitatea pecetluind, pentru totdeauna, credința strămoșească în toată strălucirea ei de odinioară. Viața lor ar fi trezirea păstoriților și îndrumarea lor pe făgașuri netede și pline de dulceața Evangheliei în a căre slujbă și-au închinat cei mai frumoși ani ai tinereților lor.

Ar fi de dorit ca, și în alegerile precedente, să se chibzuiască cu cât mai multă maturitate, avându-se în vedere numai binele și promovarea bisericii noastre care așteaptă să fie slujită de adevărați apostoli. Avem toată credința că nu vom fi înșelați în așteptările noastre și nădăjduim că acest *„pium desiderium"* va fi realizat, spre bucuria și mângâierea clerului și norodului românesc.

Preotul
Corn. M. Grumăzescu
profesor

In căsătorie...

Abia căsătorit, tânărul John Linger din New York (America), a cerut să fie divorsat de soția sa, pentru următorul motiv:

Numai după 3 zile dela nuntă; ea a afișat în odaie „10 porunci" pe care bărbatul trebuia să le respecte cu stințenie:

1) Fii atent cu soția ta.
2) Nu mă considera ca o jucărie.
3) Lasă-mi timp liber.
4) Când pleci, spune-mi la ce oră te întorci.
5) Să nu mă critici la prieteni.
6) Spune-mi întotdeauna unde te duci.
7) Fii respectuos față de mine.
8) Nu fi furios.
9) Dă-mi bani de buzunar și
10) Nu-mi cere socoteală.

Să recunoaștem că sunt porunci pe care bărbații nu le pot admite cu inimă ușoară.

Avant premieră

„Pescuitorul de Umbre"

Interview cu d. Tudor Călin, traducător, interpret prim și director de scenă

Autorul?...

— „Jean Sarment, face parte din falanga tinerei generații franceze care s'a impus publicului prin mai multe lucrări dramatice, dintre cari cea mai bună e *„Pescuitorul de umbre"*. Rătăcind între limitele poeziei și analizei, între vis și realitate, lucrarea lui e de o frumuseță stranie și patetică. Dramaturg de o rară sensibilitate, — Jean Sarment — e un artist care poartă în inimă o lumină orbitoare și un fel de voioșie încântătoare; în acelaș timp, un fond de disperare romantică, de nostalgie duioasă și un dispreț suveran pentru tot ce e cotidian și cenușiu"...

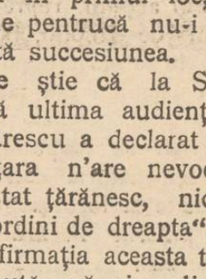

Dl. T. CĂLIN

Montarea?...

— „Fastul unei montări costisitoare și complicate sânt indispensabile numai atunci când ești silit să disimulezi mediocritatea unei piese. Intr'o piesă de rangul *„Pescuitorului de umbre"*, decorul și montarea rămân pe ultim plan. Autorul creiază el însuși atmosfera, situează și-și creiază personagiile dela primele replici; rolul decorului se limitează numai la a susține indicațiile textului, decor pe care îl vezi, dar nu-l privești.

Interpretarea?...

— „Am concursul neprecupețit, plin de bunăvoință și de dragoste al doamnelor *Gina Sandri, Jeny Argeșanu* și al d-or *C. Rovințescu* și *C. Mitru*, care dețin rolurile principale.

D-na *Gina Sandri*, în rolul unei foste cântărețe, o fire frivolă, o mamă pe jumătate conștientă de maternitatea sa, artistă de înaltă cultură și delicatețe: D-na *Jny Argeșeanu*, în rolul unei fete tinere, o ingenuă crudă pe care chibzuința și vederea clară o readuc din nou la dragoste, cu un joc subtil, plin de gingașie; artista care cunoaște valoarea pauzelor și tăcerilor; cu o mască vie și elocventă, *D. C. Rovințescu*, în rolul unui prelat plin de blândețe și de spirit; d. *C. Mitru*, în rolul fratelui mai mare, discret, blazat, cu durerea stăpânită. Toți sunt chezășia unui spectacol mai mult decât corect".

— D-ta?..

— Miercuri seara, la orele 9, pe scenă...

R.

Cetiți în pag. IV-a
ULTIMA ORA

Din toată lumea

Presa cenzurată

Intr'un interview acordat unui ziar din Oltenia, d. mareșal Averescu a făcut următoarele aprecieri asupra presei din țările dictatoriale:

— „Presa italiană pe care am cetit-o în tot timpul conge.tului, e cenzurată chiar cu mai multă severitate decât cea românească.

„Cea germa d scrie din ordin. Tot așa cum din ordin se face la nevoie un plebiscit cu rezultate de 98 la sută... Și deci o atare presă nu reflectează o situație reală. Aceasta se potrivește și pentru presa din multe țări"...

E interesant că până și un om de dreapta, cum e d. mareșal Averescu, a ajuns să facă observațiile de mai sus în aceste vremuri de terorizare a spiritului liber!

Averea Negusului

Se spune că Negusul Abisiniei a depus la o bancă din Londra tot ceiace i-a mai rămas din imensa lui avere, adică circa 35 mii lire sterling (vre'o 35 milioane lei). Această avere a fost depusă pe numele copiilor săi.

Negusul poseda mai înainte, o avere formidabilă. El moștenise dela părintele său 2 milioane lire (2 miliarde lei). Soția Negusului, fiica unuia dintre cei mai bogați guvernatori din Etiopia, îi adusese o dotă care depășia această sumă.

Negusul însă a făcut cheltueli foarte mari cu războiul, jertfind averea personală.

Un om fenomenal

Zilele trecute a încetat din viață la Paris, celebrul calculator, Pierre Lutec. El era vestit nu numai prin rapiditatea cu care făcea orice socoteli, ci și prin memoria lui fenomenală.

Lutec cunoștea în amănunt toată istoria lumii. Denumia datele și evenimentele, cu o precizune extraordinară.

Cu toate că era admirabil calculator, nu știa totuși să-și calculeze trebuințele pentru viața zilnică.

Pierre Lutec câștiga foarte mulți bani, grație însușirii lui. Insă făcea cheltueli extraordinare. Și de aceia a murit sărac lipit pământului.

Desmoșteniți soartei

Intr'o regiune din apropierea orașului Alicante (Spania) se află o colonie de leproși care adăpostește peste o mie de bolnavi. Repartizați în cincizeci și unu de spitale, după stadiul în care se găsește boala, leproșii sunt îngrijiți cum nu se poate mai bine. Fiecare lepros are o meserie și lucrează în atelierul respectiv.

Spre a îndulci puțin viața celor mai nenorociți oameni depe pământ, s'a pus la dispoziția acestora, teatre, cinematografe și radio.

Recenzii

„Cuibul invaziilor"

de M. SADOVEANU

(Editura: Națională — Ciornei — 167 pg.)

Sub forma unor ușoare și interesante lecturi istorico-geografice, *Dl. M. Sadoveanu* ne înfățișează cu multă măestrie *locuri și oameni* din inima Asiei.

Aceste pagini frumos stilizate, cuprind într'un suflu de viață aspecte de un realism aproape crud, proectând o dungă de lumină asupra civilizației unor neamuri *mongole* ce par a fi și astăzi, în aceași fază preistorică, ca și acum o mie de ani...

D-l M. SADOVEANU

Natura sălbatică a ținuturilor dintre Ural, Altai și pustiul Gobi, ca și viața triburilor nomade de *Chirchizi* și *Calmuci*, capătă o închegare vie și armonică sub pana iscusitului scriitor; nu sunt neglijate nici unele precizări și documentări de nuanță științifică.

Toată imensitatea și gama de manifestațiuni, întâlnită în stepele și câmpiile Mongoliei, defilează ca 'ntrun film. Ici peisage și pajiști cu flori în zeci de culori; dincolo, nisip spulberat de vârtejuri enorme și amenințătoare; aștințituri și nopți cu căderi de stele, în care dihăniile stepelor ca și triburile nomade se pândesc spre a se sfâșia...

Tablouri variate, în care omul apare ca un produs vitreg al mediului aspru, luptând veșnic cu foamea, cu setea, cu iernile groaznice, și căldurile excesive, necontenit în căutarea unui popas mai prielnic pentru *„iurtele"* (corturile) lor și nesfârșitele herghelii și turme...

Iată spre ex. câteva fragmente sugestive, în care se accentuează particularitatea locurilor: ...„nouri roși ca sîngele și întinse pe crestele munților, pe când ninsori de raze curgeau pe un imens peisagiu argintiu... Pe aici a trecut *Ghinghis-Han* cu hoardele lui acum 750 de ani. Au poposit contemplând aurul aștințitului, visând măcelul și jaful depărtatelor ținuturi europene, după ce covârșiseră civilizația înțeleaptă a împărăției Chineze..."

Sau despre nopțile din stepele nesfârșite: ...„către a doua straja a nopții, deodată auzul ne fu sfredelit prin somn de urlete fioroase. Noaptea era înaltă și senină, stelele scânteiau cu voiciune, focul își tremura vălvătăile în apropiere, caii sforăiau și pufneau aproape...

Urletele se mai înșurubară odată înspre stele. Fâșâiturile dihăniilor fură deodată în preajmă"...

Apoi nestărșite fenomene, de ceia ce la noi se chiamă *„apa morților"* sau uragane cumplite ce macină totul în cale: „Uneori, în acele ținuturi, *tornada* pornește din răpile munților și se destășoară încet, trecând în nisip ridică până la cer o pâlnie de pulbere cu un horcăit enorm. Ori ce ființă vie prinsă, e spulberată, bătută și ucisă".

Dar acestea le citez numai la întâmplare, ne fiind cele mai caracteristice sau cuprinzătoare. Imaginile și coloritul variat al lecturei, îmbracă într'o haină diafană chiar și explicațiile documentare sau unele nomenclaturi științifice.

. . . . . .

Continuarea în pag. ...

Primăria Municipiului Iaşi

Societatea Comunală a apelor potabile din Munic. Iaşi

PROSPECT

Acţiunea alimentării oraşului nostru cu apă potabilă de bună calitate, în cantitate suficientă, a constituit încă din impuri îndepărtate, cea mai importantă problemă care a intrat în cadrul preocupărilor tuturor administraţiilor Municipale. In 1905, după ce zeci de ani până atunci, această problemă a fost studiată sub toate aspectele ei, ea a fost rezolvată prin înexecutărti captărilor dela Timişeşti şi a conductei care urma să aducă apa dela aceste isvoare spre a fi distribuită în oraş.

Soluţia salvatoare

Societatea comunală şi comercială

Primăria, datorită concursului larg obţinut din partea guvernului actual, asigurându-şi fonduri însemnate, destinate înbunătăţirei alimentării cu apă şi consolidării conductelor, a constituit pe baza deciziunei No. 285 din 10 Martie 1936 a Consiliului Municipal şi în puterea legei şi statutelor votate de Corpurile Legiuitoare şi promulgate prin Monitorul Oficial No, 77 din 1 Aprilie 1936, Societatea Comunală a Apelor Potabile din Municipiul Iaşi, pe termen de 40 ani, cu reia i s'a concesionat de Primărie, re ne viaşi durată, administrarea şi exploatarea serviciului Apelor, cu menirea de:

Capitalul

Capitalul societăţei este de 45.000.000 lei împărţit în 90.000 acţiuni nominative a 500 lei, din care 30.000.000 lei adică 60.000 acţiuni reprezentând aportul Primăriei, restul de 15.000,000 lei adică 30.000 acţiuni se dau în subscripţie publică, acordându-se preferinţă cetăţenilor din Iaşi şi instituţiunilor locale.

Nu ne îndoim că Ieşenii vor şti să răspundă la această chemare şi-şi vor face datoria către oraşul lor, către ei înşişi şi sănătatea lor şi a urmaşilor lor, subscriind după puterile fiecăruia pentru acoperirea sumei de mai sus.

Avantagii pentru subscriitori

Prin această subscripţie, pe lângă că contribue la desăvârşirea unei opere aşa de importante pentru desvoltarea şi viitorul oraşului, fiecare îşi poate asigura, pe lângă un bun plasament şi avantajul de a beneficia de un tarif mai redus la plata consumului apei.

Acţiunile sunt rambursabile la împlinirea duratei societăţei, în acest scop făcându-se anual şi depunându-se la Cassa de Depuneri şi Consemnaţiuni cotele necesare amortizărei lor.

Cetăţenii care vor subscrie acţiuni de o valoare egală cel puţin cu costul consumului lor de apă pe timp de un an, după impunerile actuale, vor beneficia de o reducere de 2 lei la m. c. la apa consumată până la cantitatea de 500 m. c. anual şi de 3 lei la m. c. pentru cantitatea ce ar depăşi acest consum.

Intreprinderile comerciale şi industriale care vor subscrie în condiţiunile arătate mai sus, se vor bucura de o reducere de un leu la m. c. pentru un consum egal cu cel de până acum şi de 2 lei la m. c. pentru cantitatea ce ar depăşi acest consum.

De avantagiile de mai sus nu vor beneficia decât subscriitorii care vor fi în curent cu plata vărsămintelor.

Condiţiile de subscriere

Subscrierile încep la data de 20 Aprilie a. c şi se vor face la instituţiunile arătate mai jos, data închiderei subscripţiei urmând a fi stabilită de Consiliul de Administraţie.

Achitarea valorei acţiunilor subscrise se va face în trei vărsăminte, în termen de un an, din care primul vărsământ de 40 la sută plus 20 lei de fiecare acţiune pentru speze, se va achita la subscriere; iar celelalte două vărsăminte de câte 30 la sută fiecare, la epocile ce se vor fixa de Consiliul de Administraţie.

Se poate achita şi integral valoarea acţiunilor la subscriere.

Repartiţia acţiunilor se va face de către Consiliul de Ad-ţie; iar până la complecta achitare a vărsămintelor se vor libera subscriitorilor certificate provizorii.

Subscriitorii au drept la dividend la primul vărsământ cu începere de la 1 Mai a. c. dată dela care societatea îşi începe operaţiunile ei; iar pentru celelalte vărsăminte dividendul se va plăti pro rata temporis.

Instituţiunile la care se vor primi subscrierile sunt următoarele:

Banca Românească, Sucursală Iaşi, Strada Ştefan cel Mare.

Banca de Credit Român, Sucursala Iaşi, Strada Cuza Vodă.

Banca Centrală a Cooperaţiei, Sucursala Iaşi, Strada Gh. Mârzescu.

Prima Societate de Economie, Iaşi, Strada Ştefan cel Mare.

Banca S. O. Grossvald, Iaşi, Str. Ştefan cel Mare.

Banca Emanoil Marcovici, Iaşi Str. Ştefan cel Mare.

Banca Comerţului Moldovean, Iaşi, Strada Ştefan cel Mare.

ele fiind autorizate a elibera chitanţe valabile.

PRIMARUL MUNICIP. IAŞI

LICITAŢIE

La 18 Mai se vinde la tribunalul Iaşi s. 3 imobilul din Str. Sf. Andrei 47, patru camere, bucătărie, pivniţă, apă, construcţie nouă. Strigările încep dela 200 mii lei.

Mari înlesniri de plată.

A se adresa d-lui C. Popovici Observatorul Astronomic.

PUBLICAŢIE

Se aduce la cunoştinţă generală că în ziua de 4 Maiu 1936 ora 9 dim., se va ţine licitaţie publică prin strigări orale în localul Inchisorii Militare C. 4 A. Copou pentru arendarea fabricei de cărămidă cu un teren de 5800 m. p. şi cu tot inventarul necesar compus din 4 cuptoare, şoproane şi sculele necesare fabricaţiei.

Condiţiunile se pot vedea în orice zi între orele 9—12.

Comand. Inchis. Militare C. 4 A.

Căpitan, Indescifrabil

Sinagoga Rabin Reines

str. Palat 2 colţ cu Ştefan cel Mare 68, local spaţios şi elegant amenajat, oficiază cununii religioase cu preţuri modeste, iar pentru populaţia săracă gratuit. Doritorii se vor adresa la d. I. Reines, secretarul comitetului sinagogei, str. Palat 2.

Teatrul Naţional

Mercuri 29 Aprilie, ora 9 seara

SPECTACOL FESTIV

pentru sărbătorirea artistului

Tudor Călin

care împlineşte 20 ani de carieră teatrală.

Se va juca premiera:

Pescuitorul de Umbre

Comedie în 4 acte

Biletele la „Braşcu"

Dr. S. Streiff

fost asistent al Clinicelor urinare din Viena şi Berlin

Specialist în Boli şi Operaţii Genito-urinare

(Rinichi, Beşică, Prostată, Genitale)

Cistoscopie, Uretroscopie

Cons. 3—8 p. m.

Iaşi, Str. A. Panu 7

(lângă Şcoala Steaua)

Dr. Fenelon Sacerdoţeanu despre:

Tonoglobine Irradié

Primim din partea d-lui Sacerdoţeanu, doctor în boli de femei, genito-urinare şi chirurgie, următorul certificat:

„Tonoglobine Irradié e un excelent tonic".

(ss) F. Sacerdoţeanu Dr.
Bul. Regele Carol II No. 14

Femeile au o constituţie mai delicată şi mai puţin rezistentă decât bărbatul. Deaceea ele suportă mai greu boala, şi duc convalescenţa un timp mai îndelungat. Pentru a-i îndepărta slăbiciunea şi a-i mări rezistenţa, e nevoe de un tonic, adică de un mijloc de fortificare al organismului. Tonoglobine Irradié e în acest caz un excelent tonic, cum se pronunţă dl. Dr. Sacerdoţeanu, căci are darul să refacă sângele şi să redea bolnavei putinţa unei însănătoşiri grabnice.

Bustul regretatului

Dr. A. Steurman-Rodion

a fost inaugurat provizor

In urma iniţiativei Dnei Dr. A. Steuerman, a avut loc Duminică 26 Aprilie a. c. la Soc. Culturală Bnei Brith, instalarea provizorie a bustului neuitatului poet şi luptător Dr. A. Steuerman-Rodion.

Au luat cuvântul D-l Dr. Pekelman, care a vorbit despre Dr. Steuerman poetul, pedagogul, ziaristul şi luptătorul politic.

D-l Ilie Mendelsohn a scos în evidenţă calităţile de luptător ale Dr. Steuerman, accentuând asupra faptului că Dr. Steuerman a fost promotorul ideei da constituire a unei Comunităţi în Iaşi.

D-l C. Drimmer a făcut biografia Dr. Steuerman, analizând opera sa literară.

D-l avi Jacques Pineles vorbeşte despre viaţa zbuciumată a Dr. Steuerman şi sfârşitul său tragic.

D-l Isac Popper citeşte necrologul scris de Dsa la moartea Dr. Steuerman şi apărut în „Curierul Israelit" din 29 Sept. 1918.

In legătură cu instalarea provizorie a bustului Dr. Steuerman, D-l dr. Solomovici vorbeşte de soarta statuilor ridicate unor evrei în diferite timpuri, citând cazul statuilor lui Josephus Flavius, Heinrich Heine, I. Popper şi încheie cu speranţa că în curând bustul Dr. Steuerman îşi va găsi locul definitiv, care-l merită şi acesta nu poate fi decât în incinta unei Case Evreeşti a Comunităţei ieşene. Din partea Direcţiunei Şcoalei „Moritz Wachtel", al cărei elev şi director a fost Dr. Steuerman, a spus câteva cuvinte D-l C. Drimer, autorizat fiind de D-l J. Iacques Leibovici.

Cronica Sportului

Victoria C.F.R. a învins Concordia

cu 1-0 (1-0)

Victoria C. F. R. şi-a însuşit din nou titlul de campioană locală

Din primul minut Victoria C. F. R. îşi asigură un punct prin Coteanu. Se prevede o înfrângere la scor, dar elanul alb-verzilor are cuvântul.

Jocul se perindă pe ambele terenuri şi repriza se termină fără a se mai fi marcat. La reluare, victoriştii se menţin în careul Concordiei, dar, puţin norocoşi, nu marchează. Repezile acţiuni ale alb-verzilor, sunt oprite regulat, de cuplul Goldştein-Mayer. Linia de mijloc a campionilor, inexistentă (cu excepţia lui Străjescu) lasă mereu descoperiţi fundaşii, care activează intens. In ansamblu, jocul a fost desorganizat. S'a jucat pe sus, când terenul uscat permitea un joc mai eficace pe jos.

Concordia a prezentat echipa întărită. Nortz în formă, a menţinut rezultatul.

„Victoria" a meritat...victoria. Au jucat bine dela învingători: Goldstein, Rety, Coteanu, Mayer; dela învinşi: Nortz, Bucsa şi Onorei. Dl. Ultimescu, a arbitrat corect.

Prin matchul de Duminică, Victoria C. F. R. a înlăturat ultimul adversar, în drumul spre campionatul Ligii.

SEEM.

Cercul cultural-preoţesc dela bis. „Sf. Voevozi" Tataraşi

Duminică a avut loc la biserica „Sf. Voevozi" din Tataraşi o frumoasă solemnitate religioasă cu prilejul înfiinţării unui cerc cultural-preoţesc prezidat de părintele prof. univ. Cicerone Iordăchescu.

Dimineaţa la ora 9 jum. s'a oficiat o slujbă religioasă de către un numesos sobor de preoţi în frunte cu păr. protopop Dumitru Ciolan, parohul bisericii „Sf. Voevozi".

Părintele Grigore Constantinescu sub-protopop, o ţinut predica zilei vorbind despre „Rolul femeii în viaţa socială".

Răspunsurile la Sf. Liturghie au fost date de corul bisericii „Sf. Voevozi", dirijat de d. Borceianu.

Se cuvine un cuvânt de laudă părintelui protopop Dumitru Ciolan, care a pregătit cu multă chibzuinţă această frumoasă solemnitate religioasă pentru credincioşii din cartierul Tataraşi.

x **Durerea de bătături** te enervează şi te indispune. Remediul îl găsiţi în preparatul „ANTICALUS" soluţie şi pomadă care alină durerile şi desfiinţează bătăturile. Depozit Farmacia Dr. Ratianu str. Cuza Vodă 48.

„Cuibul invaziilor"

(Continuare din p. 1-a)

Viaţa deci, în acest *„cuib al invaziilor"* pulsează şi astăzi ca şi cu veacuri în urmă.

Faima nomazilor ce îngroziau ocinioară lumea dela Pacific până la Atlantic, a decăzut mult, prin faptul că imperiul şi cuceririle lor nu s'au făcut în numele unei *credinţe sau ideal.* Conducerea de călare a Hanilor, nu putea duce decât la sfarmare, pentru totdeauna. Din *Kara Korum* (capitala) nu vor mai porni ordine şi furtuni spre zările lumii; s'au stins toate odată cu faima lui *Ghinghis-Han* şi a lui *Subotai Behadâr.*

Pentru şcolari, aceste pagini alcătuesc cel mai plăcut şi uşor mijloc de a'şi completa cunoştinţele de *geografie şi istorie.* Se pot găsi o mulţime de lucruri noi şi instructive, pe care manualele didactice nu le pot da.

Dealtfel, oricine poate citi cu folos această carte, dacă doreşte să cunoască moravurile, viaţa şi locurile pe unde hălăduiau în trecut hoardele de rasă galbenă.

Noi aşteptăm, — cum s'a promis de autor, — să se îmbogăţească literatura extraşcolară cu *substrat istorico-geografic,* primul volum fiind o bună şi reuşită chezăşie a unei astfel de colecţii.

AL. OBREJA
profesor

CINEMA SIDOLI Astăzi

CAPITANUL BLOOD

O minunată poveste din trecut, realizat după scenariile cele mai noi cu artişti bine clasaţi

Al doilea film

HIP, HIP, URA!

O amuzantă comedie muzicală cu BERT şi ROBERT doi comici americani

Complectare: JURNAL SONOR FOX

AZI la ROXY triumful cinematografiei franceze

Cei 3 Muşchetari

Opera complectă de AL. DUMAS-Fiul

Al doilea film

Cruciada Dragostei

AZI LA Cinema PHOENIX

cu 8, 10 şi 15 lei

AMANTELE CELEBRE

cu RENATTE MULLER, Dorothea Wieck, Hans Stuve etc.

Al doilea film

Noaptea fatală

Film poliţist redat după arhivele poliţiei secrete din Londra

Omule, lupţă şi crede

In svaţiul indefinit se învârtesc miliarde de lumi misterioase şi puternice. Acolo, undeva un punct mic este soarele nostru şi la distanţa unui fir de păr, cu vreo câteva mile lângă el, un pic de praf este pământul, iar pe acesta se află omul. Omul cu micile lui intrigi, cu mândria furia, invidia lui cu vestmintul lui de mătase sau din zdrenţe, cu mizeria sau măreţia lui,—aleargă, calcă, nimiceşte, urâşte, iubeşte, râde şi plânge. Intre timp nu observă că organismul lui se uzează, se roade până ce apar dureri chinuitoare. Nu poate mânca nici dormi: ameţeli şi dureri stomacale şi indispoziţii îl chinue necontenit. Renumitul Gastro D. e o adevărată binefacere a omenirii, fiindcă pe ocolea nervilor simpatici opreşte însăşi cauzele boale şi asigură o vindecare completă în cazurile afecţiunilor de stomac, ficat, rinichi şi fiere; tot aşa vindecă şi insomnia, aurer le de cap nervoase şi lipsa poftei de mâncare.

Plata pensiilor

pe luna April

La ad-ţia financiară a sosit ieri acreditivul pentru plata pensiilor.

D. ad-tor financiar Buznea a dispus ca plata să înceapă imediat; astfel că chiar ieri au fost achitate pensiile invalizilor, văduvelor şi orfanilor de război.

Cu începere de azi plata se face după următorul itinerar:

Marţi 28 Aprilia literele A, E, L, Mercuri 29 B, H, U, Joi 30 C, K, Vineri 1 Mai literele D, J, O. Sâmbătă 2 Mai I, M, Marţi 5 Mai N, P, Mercuri S, R, Joi V, Z, T.

Deasemeni au început să sosească şi aceditivele pentru salarii.

REP.

Acţiunea ceferistă

Alegerea consiliului,

SECŢIA IAŞI

a Soc. „Nivel-Metru"

La căminul c. f. r. Râpa Galbenă a avut loc adunarea generală a societăţii „Nivel-Metru", la care au luat parte numeroşi ceferişti din localitate şi 200 delegaţi din Moldova.

Şedinţa a fost deschisă de *d. Petru Selea,* preşedintele asociaţiei, care face o amplă expunere a activităţii depuse în cursul anului expirat.

Noul consiliu

D. *Emil Rogalschi,* citeşte raportul comisiei de cenzori, iar adunarea aprobă descărcarea gestiunii.

In urmă este ales următorul consiliu: Selea Petru, preşedinte; C. Roşu şi Niculai Vicol, vice-preşedinţi; Dumitru Pascaru, casier, J. Olteanu, secretar; Ştefan Andrei şi Emil Rogalschi, cenzori, precum şi 20 consilieri.

D. Ene Ionescu-Bucureşti, preşedintele central al asociaţiei, cere noului consiliu să depună o activitate intensă pentru ridicarea moralului personalului din serviciul întreţinerii.

Discuţiile

D. *Ion Manolache* prezintă un memoriu din partea lucrătorilor ceferişti permanenţi, cerând să se intervină pentru ca aceştia să fie încadraţi provizoriu şi trecuţi în cadru definitiv. In memoriu se mai solicită ca lucrătorii permanenţi până la etatea de 40 ani să fie admişi în şcoala de şefi de echipă.

D. *Nicolaie Ulniu* cere să se aprobe concediu lunar şi să se acorde repaos duminical în tură, păzitorilor de bariere. Deasemenea să se reglementeze serviciul de cantonier.

D. *Ion Martin* arată rezultatul obţinut după războiu de administraţia ceferistă în ce priveşte calea ferată, clădirile, podurile, maşinile, etc. dar s'a neglijat materialul uman, şi deaceia nu s'a putut ajunge la rezultat satisfăcător.

D. Ionescu Ene aduce la cunoştinţa adunării motivele care au determinat asociaţia „Nivel-Metru" să plece din Federaţie, formând „asociaţiile solidare", ducând luptă comună pentru realizarea reîncadrărilor personalului ceferist. In prezent lucrările de reîncadrare sânt complect terminate. Din lucrătorii permanenţi de astăzi, un număr de 3000 va fi încadrat la categoria cuvenită, iar restul va trece în cadrul definitiv.

In încheiere d. Ionescu Ene face apel la membrii asociaţiei „Nivel-Metru" cerându-le să acorde salarul lor pe şase zile pentru terminarea completă a căminului „Întreţinerea".

S'au citit apoi telegramele expediate d-lor: Cezar Mereuţă, director general c.f.r.; Macovei subdirector general; Traian Pârvu, secretar general la ministerul comunicaţiilor; V. Stoica, directorul întreţinerei c. f. r.; ing. Chelaru, preşedintele Uniunii personalului c. f. r.

D. Vasiliu, vicepreşedintele central al asociaţiei „Staţia" luând cuvântul, asigură adunarea că organizaţia pe care o reprezintă va conlucra, ca şi până acum, cu asoc. „Nivel-Metru", după care adunarea a luat sfârşit.

S.

Informaţii

x O corespondenţă din Iaşi publicată de curând în ziarul „Universul", face un istoric al aducerii apei de la Timişeşti şi afirmă că lucrarea se datoreşte primarului... Gane! Foarte obiectiv este corespondentul.

x Duminică 26 Aprilie a fost convocată Adunarea Generală a *„Căminului Ideal".* Cum numărul membrilor întruniţi nu a fost suficient, conform statutului şi a convocării precedente, Adunarea va avea loc cu orice număr de membri Duminică 3 Mai orele 10 a. m. la liceul „Alexandru cel Bun".

x TIMBRELE POSTALE— Cu ocazia unor inspecţii făcută debitanţilor, s'a constatat că nu toţi sunt aprovizionaţi cu timbre postale şi în special de cele de 1 leu.

Oficiul postal roagă publicul să semnaleze cazurile când nu găseşte la debite mărcile poştale de care are nevoie, întrucât în depozit sunt cantităţi suficiente şi faptul se datoreşte neglijenţei debitanţilor.

Totodată, la inspecţiile ce se vor face se vor ridica brevetele debitanţilor care nu vor fi găsiţi aprovizionaţi cu timbre postale de tot felul.

x *Căsătorie* — Duminică seara s'a celebrat în casa d-lui Şt. Strâchinaru, şef de gară, din cartierul Aurora C. F. R. cununia religioasă a d-rei Natalia Strâchinaru cu d. Dumitru Ţiplic, impegat de mişcaru. Nuni au fost d-na şi d. D. Haloş funcţionar superior C. F. R.

Printre cei prezenţi semnalăm pe d-na şi d. D. Heuli subinspector al inspecţiei C. F. R.-Iaşi, familiile Strugaru, Petru, Victorian, Adriar, Ionescu, Bulgaru, funcţionar, sup. C. F. R., d. V. Gr. Chelaru asistent universitar, diaconul Ion Margină, şi alţii.

Clinica Chirurgicală DOCTOR TZAICU din Sanatoriul Iaşi strada Carol No. 20

Pregătită în permanenţă pentru chirurgia de urgenţă

Radiodiagnostic, Radioterapie superficială şi profundă, Diatermie, Ultraviolete, Gynecologie, boli interne, nervoase, excluse contagioasele şi nervoşi turbulenţi.

Pentru preoţi, învăţători, militari, şi toţi funcţionarii public reduceri speciale — Salvarea la dispoziţie. — Tel. 248

Programul serbării de comemorare

a Soc. „Junimea" din Iaşi

Duminecă 3 Maiu, după amiază, la Teatrul Naţional cu o deosebită solemnitate, se va sărbători aniversarea a 7.. ani dela naşterea „Junimei", societate care a determinat odinioară cunoscutul puternic curent cultural pornit din Iaşi spre a se întinde apoi în întregul vechiu regat şi la românii de peste hotare.

La şezătoarea dela Teatru, cuvântul de deschidere va fi rostit de dl. primar O. Racoviţă.

Ultimii junimişti ieşeni în viaţă, d-nii C. Meissner şi A. C. Cuza vor vorbi despre: „Junimea" şi „Convorbiri literare".

Vor mai cuvânta, dl. S. Mehedinţi, despre „Epoca Junimii"; I. Petrovici despre „Titu Maiorescu"; Cezar Petrescu despre „Mihail Eminescu"; Mihail Sadoveanu despre „Ion Creangă"; General M. Negruzzi despre „Iacob Negruzzi; I. E. Torouţiu despre „Şezătorile Junimei cu românii de peste hotare".

Alocuţiuni ocazionale vor ţine d-nii: Grigore Tranculaş, I. C. Filitti, General C. Manolache, Eugen Herovanu, etc.

*

In foyer-ul teatrului se va instala o expoziţie retrospectivă în legătură cu trecutul „Junimei".

Expoziţia va cuprinde: Colecţia „Convorbirilor literare", manuscrise, fotografii, alişe menu-uri dela banchete, etc.

Obiectele depuse au aparţinut toate ilustrului defunct Iacob Negruzzi şi au rămas moştenire concetăţeanului nostru d. General Mihail Negruzzi.

Se poate sconta că toată intelectualitatea ieşană şi în deosebi tineretul universitar ca şi al din Şcolile secundare, va participa cu dragoste şi pietate la reînvierea trecutului glorios ieşan: „Junimea".

*

In seara de Duminică, (ziua comemorării), primăria va da un ospăţ la Şcoala de Menaj, la care vor lua parte toţi membrii comitetului organizator, invitaţii din Bucureşti, precum şi artiştii T. Naţional.

A doua zi seara—Luni—artiştii Naţionalului vor da un spectacol, la care vor asista toate şcolile din localitate. Se va reprezenta câteva bucăţi din repertoriul lui Alexandri şi Caragiale.

Ieşenii, cari vor să ia parte la această sărbătoare culturală, pot ridica invitaţiile de la Teatrul Naţional.

Un medic reclamă

că a fost maltratat de un cîrciumar

D. dr. Samoil Eeştein, medicul circumscripţiei sanitare Ţiganaşi, a prezentat parchetului o reclamaţie împotriva cârciumarului V. Lişman din Gropniţa.

Medicul se plânge că venind la numitul cârciumar, însoţit de agentul sanitar Gr. Pruteanu, pentru a lua probe de alcool, a fost bruscat şi ameninţat cu moartea.

D. dr. Ecştein susţine chiar că a fost sechestrat împreună cu agentul sanitar, în prăvălia d-lui Lişman, şi cu mare greutate a putut scăpa de acolo.

Parchetul a ordonat cercetări. REP.

Pregătirea congresului

organizaţiei ţărăniste din Iaşi

In şedinţa de aseară a organizaţiei naţional-ţărăniste, d. vice preşedinte prof. G. Zane, a anunţat fixarea congresului judeţean pentru 2 ua de Duminică 24 Mai.

D. Zane a arătat că congresul, este pedeoparte statutar, iar dealtă parte şi o pregătire specială în vederea acţiunei şi luptelor viitoare.

D-sa a făcut apel la toţi şefii de sectoare să se pregătească în vederea acestui congres, care va arăta că organizaţia de Iaşi, în timpul celor doi ani de opoziţie, a sporit în numărul membrilor şi s'a întărit în puterea ei de acţiune.

Biroul partidului s'a întrunit apoi luând măsuri de detaliu în vederea congresului dela 24 Mai.

„Pânea Saracilor"

Adunarea generală a Soc. Pânea Saracilor, va avea loc în ziua de Joi 30 Aprilie ora 5 p. m., în localul Societăţii str. Anastasie Panu 71, la ordinea zilei fiind:

1) Darea de seamă de activitatea Societăţii pe anul financiar 1935.

2) Citirea bilanţului de venituri şi cheltueli pe 1935.

3) Raportul cenzorilor şi descarcarea comitetul pe anul financiar 1935.

4) Aprobarea bugetului pe anul 1936.

Membrele şi publicul care se interesează de această Societate este rugat a asista la Adunare.

In caz că membrele nu vor fi prezente în număr conform statutelor, adunarea va avea loc în ziua de Joi 7 Mai la ora 5, în acelaş local.

x **Siropul Iodotanic Dr. Ratianu** aprobat de Consiliul Sanitar Superior, se recomandă cu mare succes copiilor ymfatici, anemici, scrofuloşi şi rachitici pentru purificarea şi regenerarea sângelui, înlocuind Untura de Peşte. Nu produce jodism. Depozit Farmacia Dr. Ratianu, str. Cuza-Vodă 48.

73%

DIN SEDENTARI SUNT ARTRITICI

Observaţii clinice şi studii ştiinţifice au demonstrat, că profesiunile sedentare conduc fatal la artritism. Or artritismul implică următorul grup morbid: reumatism, guta, nevralgii, colici nefritice, sciatică, migrene, pentru a ajunge câte odată până la temuta arterioscleroză şi urmările ei, (paralizie, apoplexie), dacă nu se aplică din timp la această diateză neliniştitoare un tratament energic.

Acest tratement constă, în primul rând în aceea de a disolva acidul uric pe măsura formării sale, prin cura de URODONAL, care este disolvantul şi eliminatorul acidului uric prin excelenţă.

Purificând complect sângele, URODONAL, combate artritismul şi asigură regularitatea eliminărilor şi tinereţe în funcţiunea tuturor organelor.

FACEŢI IN MOD REGULAT O CURĂ DE

URODONAL

Este un produs CHATELAIN — Marca de încredere

La farmacii şi droguerii

Crimă sau sinucidere?

Drama misterioasă de la institutul anatomic

Mă aflam întâmplator, eri la prânz, la institutul anatomic din localitate, când deodată o bătrânică cu ochi plânşi care suise greoiu scările, întrebă pe un laborant care se afla culoar dacă nu l-a văzut pe soţul ei. Laborantul a zâmbit, răspunzând negativ. Femeia a plecat mai departe, interesându-se pela studenţi şi funcţionari; dar aceştia n'au putut-o satisface.

Spiritul de curiozitate mă face să întreb pe laborantul în chestiune, cine e bătrâna şi dacă bărbatul ei e funcţionar la institut.

Mi s'a povestit atunci o impresionantă dramă conjugală, unde este vorba de un soţ beţiv, o femeie nenorocită şi un cămin sdruncinat.

„E', Alexandru Curmei,—îmi spune laborantul nu are patima băutului decât de vreo doui ani. L'a amărât un lucru, de care îi e şi ruşine să vorbească. Era cetăţean paşnic dar într'o bună zi a călcat pragul cârciumei. Acolo s'a înovrăşit cu derbedeii şi unul din aceştia i-a furat din buzunar 7500 lei. Destunci Curmei mergea în fiece zi la cârciumă, se îmbăta şi dacă cineva îl întreba dece o face, răspundea că-şi caută hoţul. Ea, bătrâna, Ecaterina Curmei — continuă laborantul — e o femeie de treabă. Munceşte toată ziua căci Alexandru cheltueşte toţi banii ce-i câştigă, la cârciumă. Duminică, Curmei nici nu dă pe acasă ci noaptea târziu vine la institut unde doarme până a doua zi, în fiece Luni la prânz, bătrâna vine să-l caute...

*

In acel moment s'a auzit pe culoar un ţipăt sfâşietor. Fireşte că alergăm înspre locul de unde venia strigătul. Intrăm într'o cameră de lângă sala de disecţie, unde ni se înfăţişează în faţa ochilor un spectacol oribil. Pe jos, cadavrul unui bărbat în etate de 55-60 ani, zăcând într'un lac de sânge. O tăietură adâncă în pulpa piciorului drept şi o plagă pe frunte. Alături zăcea în nesimţire Ecaterina Curmei, plină şi ea de sânge.

Mintea începe să depene tot soiul de presupuneri. O crimă? O sinucidere?

— „Să vină poliţia! Să chemăm poliţia", aud pe cineva strigând.

Intre timp femeia care leşinase şi-a revenit în simţiri şi însoţită de un funcţionar pleacă la chestură unde povesteşte cazul. Comisarul Mihoci şi agentul Brandea sosesc de îndată la institutul anatomic şi încep cercetările.

Pe un perete atârnă halatul lui Curmei. In buzunar se afla un bisturiu plin de sânge. Pe halat se pot observa amprente digitale. Cadavrul prezintă la tâmplă o plagă. Poliţiştii emit părerea că e vorba de o rană provocată de şoareci.

Cadavrul este apoi transportat la morgă.

Ancheta a fost preluată de d. Gh. Stăncţulescu şeful biroului judiciar. D-sa nu a putut preciza dacă e vorba de o crimă sau o sinucidere. Se va face azi autopsia, după care se va şti precis ce s'a întâmplat la institutul anatomic. Probabil că şi amprentele digitale examinate ateni, ne vor putea întrucâtva lămuri dacă ne aflăm în faţa unei sinucideri sau a unui asasinat monstruos.

I. ARMEANU

Transportarea lui Coroiu

la Bacău

Botoşani 28 —In urma deciziei Curţii de Casaţie, prin care banditul Coroiu urmează a fi judecat la Bacău, autorităţile locale au primit ordin de-al trimite pe faimosul tâlhar instanţei respective.

Astfel, într'un mod foarte discret, banditul Coroiu a fost transportat sub pază severă până în gara locală, unde a fost urcat cu lanţuri la mâini şi picioare în duba-vagon care pleacă astă seară spre Bacău. Procesul se va judeca în prima sesiune a Curţii cu juri din Bacău. REP.

Un medic ieşan,

stabilit la Tel-Aviv,

despre evenimentele din Palestina

Cu privire la evenimentele din Palestina, s'a primit azi o scrisoare semnată de d. dr. Isac Avram, cunoscutul medic şi avocat, fost consilier municipal în Iaşi, stabilit la Tel-Aviv.

Doctorul Avram confirmă cele petrecute; socoteşte însă exagerate unele ştiri lansate de agenţiile de presă. Recunoaşte că autorităţile au luat măsuri şi speră în revenirea unei vieţi normale în Palestina. D.

Vizita Episcopului armean

Duminică a fost în localitate episcopul bisericei armeneşti din Bucureşti. Inaltul Prelat a fost primit în gară de numeroşi coreligionari.

S'a dus de-a dreptul la biserică, unde a oficiat serviciul religios, în prezenţa întregei colonii armeneşti.

După terminarea slujbei religioase, asistenţa a ales pe d. Mihai Manea, ca delegat al Iaşilor în consistoriul superior al bisericei armene, care îşi ţine şedinţele la Bucureşti.

Seara înaltul prelat a părăsit Iaşul.

„Rasputinul Moldovei"

— GLICHERIE —

Senzaţionala broşură a ziaristului ieşan Gr. Spiru, care desvăluie o serie interesantă de rătăciri religioase ale stiliştilor din nordul Moldovei, continuă să pasioneze pe cetitori.

„Episcopul" care se „căsătoreşte", „bisericile transformate în locuri de perdiţie şi înşelăciune" — sunt capitole cari merită a fi cetite de oricine.

Broşura d-lui Gr. Spiru se găseşte de vânzare la toate chioşcurile din localitate.

DOCTORUL

R. DAMSKER

Medic de Spital

Str. Ghica Vodă No. 32

MEDICINA INTERNA

SIFILIS ŞI GENITO-URINARE

Informaţii

x I. P. S. Mitropolit Nicodem a plecat la Bucureşti pentru a participa la alegerile de episcopi în scaunele vacante dela Cluj, Oradia şi Argeş.

x Astăseară la ora 8 precis încep repetiţiile orchestrei simfonice a Soc. de gimnastică, în vederea celui de al treilea concert de muzică educativă ce va avea loc Duminică dim. la Teatrul Naţional, la pupitru fiind emeritul dirijor şi compozitor Th. Rogalski dela Soc. de Radiodifuziune Bucureşti.

x Dela „Federaţia C.F.R." Iaşi.—Comitetul federaţiei asociaţiilor şi sindicatelor profesionale filiale Iaşi de sub conducerea d-lui N. Atanasiu, inspector, şeful gării Iaşi, este convocat în şedinţă pentru astă seară la ora 6 în gara locală.

La ordinea de zi: reînoirea mandatului pentru anul în curs.

Şi alte chestiuni importante.

x Organele anchetatoare au stabilit precis că cadavrul găsit pe linia ferată în apropiere de Nicolina, este al elevului Ovidiu Râşcanu din Vaslui.

Se crede că acesta s'ar fi sinucis.

x D. av. V. Chirica din str. Moara de Vânt, a introdus acţiune de divorţ în contra soţiei sale d-na Maria Chirica.

x A fost trimis în judecată pentru escrocherie M. Ungureanu din Tg. Frumos.

Acesta a fost surprins înşelând sătenii cu aşa numitul sistem „uite popa, nu e popa".

Dosarul a fost trimis Tribunalului spre judecare.

x După cum am anunţat, consiliul de administraţie al uzinelor comunale, a hotărât să construiască un refugiu la ultima haltă de tramvai, de la Copou. Mulţumită autorităţei d-lui Const. Tăutu, în puţine zile refugiul a fost construit şi pus în funcţiune.

x Prinţul regent Paul al Jugoslaviei împlineşte astăzi 43 de ani.

In toată Jugoslavia au loc mari serbări. La legaţia jugoslavă din Bucureşti s'a deschis un registru.

x DR. BRENER specialist mamoş, boli de femei. Cons. 2—6 d. a. Str. Banu.

Singurul cumpărător serios de **AUR**

113 Str. I. C. BRĂTIANU Atelier de verighete aur 113

Biroul Technic

Nagler & Weiss

Iaşi Str. Păcurari 3 Telefon 181

Complect asortat cu materiale şi accesorii pentru instalaţiuni electrice şi sanitare.—Vinde cu preţuri excepţional de reduse. Execută instalaţii de apă şi canal. Oferte la cerere.

Voiajurile HAPAG spre ţările Nordice 1936

încep din nou!

4 minunate voiajuri cu vapoarele „Milwaukee, „Reliance" şi „St. Louis" prin pitoreştile regiuni ale Scoţiei, Islande', Spitzbergen şi Norvegia

Primul voiaj 15 Iulie— 7 August
Al 2-lea „ 17 Iulie— 4 August
„ 3-lea „ 2 Aug.—23 August
„ 4-lea „ 9 Aug.—25 August

HAPAG vă oferă recreaţie, confort şi distracţii.

Informaţiuni, prospecte şi înscrieri la „Hamburg—Amerika Linie" S. A. R. Bucureşti, Cal. Victoriei 64.

Telefon 3.62 42

— La cumpărarea covoarelor orientale —

de orice mărime, adresaţi-vă direct primei surse

TEBRIZ

EXPOZIŢIE PERMANENTA

Strada Lascar Catargi No. 43

Cumpărând la prima sursă realizaţi 50 la sută reducere faţă de ambulanţi. Rugăm a ne vizita spre convingere

CABINETUL DENTAR

Sirota-Grosu

din strada Anastasie Panu No. 30

S'A MUTAT

în str. Elena Doamna 17

casele Gheltzer (fostul fost Judecătorie Cool 1 Urban)

Cons. zilnic 9-12 şi 2-7

LOC VACANT. — Un bun vânzător se angajează imediat la magazinul de manufactură Carol Kratenştein.

DE INCHIRIAT un apartament din 2 camere pentru magazie de mărfuri la Soc. Medici şi Naturalişti, Strada I. C. Brătianu 107.

Doamna

Dr. C. Parhon Ştefănescu

Medic Primar al Spit. Socola

Boale nervoase şi ale glandelor cu secreţiuni interne

Consult. 2—4 p. m.

Strada I.C. Duca No. 16

(fosta Muzelor)

Sureri de cap migrene — Vindecă: DALIN

DOCTOR

A. Dascăl

Boli interne

Venerice şi Sifilis

Tratamentul blenoragiei la bărbaţi şi femei.

Diathermie urologică şi generală.

Consultaţii şi tratamente 7½—10 a. m. şi 2—9 seara

Duminica 9—12 a. m.

Iaşi, str. Cuza Vodă 41

vis a vis de Camera de Comerţ

COMBATE GRIPA TESTA SCADE ARSIŢA

ULTIMA ORĂ

Criza liberală

D. Tătărescu reacţionează împotriva conducerii partidului

Lupta pentru convocarea congresului general. Consfătuirile de ieri

Bucureşti 28.—Aseară a avut loc o nouă consfătuire la locuinţa d-lui Tătărescu. Au participat d-nii Inculeţ, Sasu, Franasovici şi Valer Pop.

S'a discutat asupra situaţiei creată guvernului prin declaraţiile făcute de d. Bebe Brătianu, secretarul general al partidului liberal.

D. Tătărescu a arătat că nu mai poate continua postura în care se află, de a fi atacat chiar de conducerea partidului liberal.

Aceste atacuri sunt de natură a slăbi autoritatea guvernului.

In consecinţă, guvernarea liberală nu mai poate continua în asemenea condiţiuni.

In această consfătuire a rămas stabilit ca congresul partidului să fie convocat în cursul lunei Mai.

S'a hotărât ca toţi fruntaşii partidului, care-l vor vedea astăzi pe d. Dinu Brătianu, să caute să-l convingă să convoace congresul.

In acest caz şefia d-lui Dinu Brătianu va fi ratificată.

In cazul când şeful partidului nu va ceda, congresul va fi convocat de organizaţiile judeţene, conform prevederilor statutare.

*

La congres vor lua parte 750 delegaţi, câte zece de fiecare organizaţie judeţeană şi cele patru sectoare din Capitală.

Ordinea de zi a congresului va prevedea modificarea statutelor partidului, în sensul înfiinţării unui comitet restrâns compus din 7—8 persoane, care împreună cu şeful partidului să examineze şi să hotărească în toate chestiunile ce privesc partidul.

Se constitue astfel un nou organ de conducere, asemănător cu biroul partidului naţional-ţărănesc.

Impotrivirea d-lui Dinu Brătianu

D. Dinu Brătianu se opune însă, atât la convocarea congresului cât şi la înfiinţarea noului comitet de conducere.

Şeful partidului e de părere că congresul trebue să aibe loc numai în opoziţie.

Dar amicii d-lui Tătărescu sunt convinşi, că după plecarea dela guvern, d. Dinu Brătianu va admite reîntregirea cu d. George Brătianu.

Ori aceasta ar însemna un atentat asupra viitorului politic al d-lui G. Tătărescu.

Partizanii primului ministru declară că recunosc şefia d-lui Dinu Brătianu, dar viitorul şef trebue să fie d. Tătărescu.

Consfătuirea bătrînilor liberali

D. Dinu Brătianu a sosit aseară în Capitală şi a convocat pentru astăzi o consfătuire a bătrânilor liberali, la care vor participa şi miniştrii dinişti, spre a se examina situaţia din partid.

In unele cercuri se afirmă că d. Dinu Brătianu nu va accepta din primul moment convocarea congresului. Dar va admite deocamdată convocarea delegaţiei permanente care să examineze chestiunea.

D. Tătărescu rămâne la punctul său de vedere.

Dacă, până la urmă, d. Dinu Brătianu se va opune congresul va aduce şefia d-lui Tătărescu.

Pentru astăzi dimineaţă la orele 11, şeful partidului a convocat pe d-nii Victor Antonescu, Sasu, Franasovici şi Victor Slăvescu.

Intrevederi şi tratative

Ieri, d. Bebe Brătianu a avut întrevederi cu d-nii Sasu şi Victor Antonescu.

După amiază d. Bebe Brătianu a făcut o vizită d-lui Tătărescu, în cursul căreia şeful guvernului a cerut convocarea congresului.

Mâine sau poimâne va avea loc întrevederea între d-nii Dinu Brătianu şi Tătărescu.

Cercurile liberale erau aseară optimiste asupra rezultatului conflictului din partidul liberal.

Gruparea „Păreri Libere" a convocat o şedinţă pentru mâine seară, spre a-şi fixa atitudinea.

Adunarea dela clubul georgist

Declaraţiile d-lui Gheorghe Brătianu

D. George Brăteanu a făcut aseară, la clubul georgist din localitate, un expozeu asupra situaţiei politice, ocupându-se de noul program, şi răspunzând discursului dela Ploeşti al primului ministru.

D. Brăteanu a arătat că noul program e în cadrul acţiunii naţionale de centru a partidului liberal-georgist.

D. Brătianu a ţinut să precizeze că: nu este în contra locuitorilor de altă confesiune

Dl. GH. BRATIANU

sau alt sânge etnic care trăesc de atâta vreme în mijlocul nostru; cere însă naţionalizarea oraşelor şi ţinuturilor dela graniţă şi o grijă deosebită pentru tineret.

•

D. Brăteanu taxează discursul dela Ploeşti al d-lui Tătărescu ca o sfidătoare făţărnicie.

In continuare d. Brătianu spune:

„Este posibil, vă întreb, ca în România Mare, cu nesecatele ei bogăţii, cu pământul blagoslovit, cu o populaţie de 19 milioane, să fim atâta de departe de conştiinţa răspunderii şi demnităţii ce însufleţea pe conducătorii României mici; este posibil ca ...rea de spirit a conducătorilor ei să fie mai prejos decât a celor depe timpul domniilor lui Carol I şi a lui Vodă-Cuza, dar mult în urma celora a românilor din vremea domniilor pământene şi a regulamentului organic".

„Este cu putinţă ca în faţa dezmăţului intern şi a consolidării altor naţiuni, să opunem doar resemnarea tembelismului şi a neputinţii? Desigur, sunt mulţi cari se bucură de unele aspecte de progres în ordinea culturală şi artistică.

Ele nu se manifestă în acelaş chip şi uniform, şi nu noi la Iaşi ne putem da seama de ele. Dar totuşi ori unde s'ar manifesta, nu le putem desconsidera. Dar îmi aduc aminte că şi în Polonia secolul XVIII-lea, a cunoscut o înflorire deasemeni a literelor şi artelor. Cele mai majestuoase arhitecturi şi cele mai impunătoare faţade în zilele lui Stanislav Poniatovschi a cărui prietenie nepăsătoare cu Ecaterina n'a împiedicat împărţirea ţării sale şi prigoana de un secol a asupritorilor străini.

Cu această mentalitate noi sintem învinşi înainte de a fi luptat. Deaceia programul nostru este astăzi mai mult ca oricînd de a răscoli şi de a rământa opinia publică. V'am dat o armă de luptă. Dar ridicăm şi un steag, acela al demnităţii şi al conştiinţei naţionale. Sub el am luptat, sub el luptăm şi sub el vom birui",—a încheiat d. George Brătianu.

•

Au mai vorbit d-nii D. Dimitriu, vice-preşedinte al organizaţiei, care l-a salutat pe d. Brătianu; şi d. C. Toma, secretarul general al partidului, care a mulţumit pentru primirea frumoasă ce i s'a făcut.

L. Paul

INGRIJORARE

Smaranda Brăescu a plecat în zbor spre Roma

şi nu se mai ştie nimic de soarta ei

Bucureşti 28. — Cunoscuta paraşutistă şi aviatoare Smaranda Brăescu a plecat ieri dimineaţă dela Băneasa într'un raid Bucureşti-Londra.

Indrăzneaţa aviatoare urma să facă o escală la Roma, de unde apoi şi-ar fi luat zborul direct spre capitala Angliei.

Distanţa Bucureşti-Roma urma să fie parcursă în şase ore.

La decolare, Smaranda Brăescu era foarte bine dispusă şi şi-a manifestat faţă de cei prezenţi speranţa că raidul va fi executat în bune condiţiuni.

•

Până aseară târziu nu s'a primit în Capitală nici o veste dela Smaranda Brăescu.

La orele 1 jumătate noaptea agenţia Rador a cerut telegrafic relaţii agenţiei italiene Stefani.

Agenţia italiană a răspuns că n'are nici o informaţie asupra aviatoarei române.

Deasemeni s'au cerut relaţii agenţiei „Avala" din Belgrad şi agenţiei telegrafice ungare din Budapesta.

Deocamdată nu se ştie nimic de soarta Smarandei Brăescu.

Consfătuire sanitară la Iaşi

pentru combaterea exantematicului

In oraş sânt 3 cazuri confirmate

Aseară la ora 5 p. m. a avut loc la Inspectoratul sanitar o importantă consfătuire între d-nii dr. T. Bulău, Inspector general sanitar al regiunei, dl. prof. dr. Băltean din partea Institutului de Higienă şi dl. dr. Cădere, medicul-şef al Municipiului.

In această consfătuire s'a discutat asupra mersului şi cauzelor evoluţiei epidemiei de tifos exantematic din cuprinsul oraşului.

Epidemia fiind limitată deocamdată la 3 cazuri declarate şi câteva suspecte, toate internate la spitalul „Izolarea".

S'a constatat cu această ocazie că Serviciul Sanitar al Municipiului a luat până în prezent toate măsurile profilactice necesare.

S'a emis totuşi părerea că Iaşul ar putea fi reinfectat de exantematic adus de populaţia flotantă venită din alte regiuni.

Deaceia Comisiunea a expus câteva deziderate, asupra cărora vom reveni.

P. Mir.

Un învăţător ieşan

cercetat sub o gravă învinuire

Invăţătorul D. Popa din com. Prisăcani-Iaşi, a reclamat autorităţilor că în timp ce venia spre casă, din com. Moreni, a fost atacat de indivizii Şt. Sandu, N. Pamfil şi P. Angheluţă, cari ar fi încercat să-l omoare.

Invăţătorul Popa pretinde că autor moral al acestui atac ar fi colegul său, învăţătorul Leon Irimescu.

D. căpitan Popp, dela legiunea de jandarmi, începând cercetările, a invitat la legiune pe învăţătorul Irinescu împreună cu cei 3 indivizi.

Ei sunt cercetaţi de autorităţile locale.

AL. V.

Uu medic şi un maior în rezervă

se bat în plină stradă

Chişinău 28. — Un violent incident a avut loc, în plin centrul oraşului între maiorul în rezervă Rupa şi d. dr. Furnariu, persoane bine-cunoscute în toate cercurile locale. La un moment dat cearta a degenerat în bătaie. Maiorul şi medicul s'au lovit reciproc. Au intervenit pietonii, despărţindu-i.

Situaţia în Palestina

Ierusalim 28.—Situaţia continuă a fi încordată în Palestina.

La Ierusalim agitaţiile continuă în mod sporadic.

Mai multe automobile cu pelerini italieni au fost atacate de arabi.

Banca Cooperativă de Credit Mărunt

din str. Gh. Mârzescu Nr. 9 aduce la cunoştinţa asociaţilor că a retras procura d-lui Strul Ciobotaru zis Strul Bercovici, acesta nemai făcând parte din personalul Băncii.

x Pentru „Monitorul Oficial" orice fel de publicaţii se primesc la ad-ţia ziarului.

Informaţii

x D. Vasile Mandrea din str. Ion Creangă 26, elev al şcoalei de mişcare din Iaşi, nu a fost înaintat chesturei aşa precum s'a relatat anterior. La mijloc a fost vorba de o confuzie.

x D-na Florica Boghian Pavel dela ambulatorul veneric No. 2, a fost mutată în postul de moaşă a despărţirei II-a, în locul d-nei Ioana Natalia, ieşită la pensie.

x Eri a încetat din viaţă, una din cele mai merituoase absolvente ale şcoalei „Reuniunea Femeilor Române", d-ra *Elena Luchian* în etate de 19 ani.

Inmormântarea are loc mâine 29 Aprilie ora 5 p. m. cortegiul pornind din str. Ţicău de Jos 15.

x Camera de punere sub acuzare de pe lângă parchetul din Tg. Mureş, a confirmat mandatele celor 6 studenţi, arestaţi în legătură cu incidentele de la congres.

S'au operat încă trei arestări.

Grevă studenţească

Bucureşti 28. — Ieri după amiază a avut loc o adunare a studenţilor dela facultatea de medicină din Capitală.

Studenţii au hotărât declararea grevei generale, în semn de solidarizare cu studenţii arestaţi la Tg. Mureş.

CONVOCARE

Domnii acţionari ai Soc. Anonime B. Abţug & Co. din Iaşi sunt convocaţi în Adunare Generală ordinară în ziua de 10 Mai 1036 ora 10 dim. la sediul societăţii din strada Ştefan cel Mare 69, spre a se hotărî asupra următoarelor chestiuni la ordinea zilei:

1) Darea de seamă a Consiliului de Administraţie şi raportul cenzorilor pe 1935.

2) Aprobarea bilanţului şi contului de profit şi pierdere încheiat la 31 Decemb. 1935 precum şi descărcarea consiliului de Ad-ţie de gestiunea sa.

3) Repartizarea beneficiului net.

4) Alegerea a 3 membrii în Consiliul de Administraţie în locul celor eşiţi la sorţi conform art. 9 din statut.

5) Alegerea a 3 cenzori şi 3 cenzori supleanţi.

Consiliul de Administraţie

AUR dinţi coroane lei 140 gr
AUR 18 K. „ 118 „
AUR 14 K. „ 90 „
Atenţiune. La No. 82 Brătianu 82 Leon G. vis-a-vis str Mârzescu

Cereţi la farmacii cutii originale

ASOCIAŢIA „AHVA"
Sâmbătă 2 Mai crt., va avea loc
ULTIMUL CEAI DANSANT
pentru închiderea stagiunei de iarnă.
Diferite surprize şi atracţii

Ştiri poliţieneşti

FURT. — D. Lupu Rosenberg din str. Sf. Lazăr 79, a reclamat poliţiei că s'a comis un furt la locuinţa d-sale.

— A fost condus la poliţie numitul Gh. Răutu din şos. Naţională, urmărit pentru furt.

DIVERSE. — La biroul de moravuri sânt cercetate prostituatele Maria Linconschi din str. Uzinei 50 şi Alexandra Baloga din Bd. Ferdinand care acostau pietonii pe stradă.

Alegerile din Franţa

Pontagiile pentru balotaj, prevăd succesul stângii

Paris 28. — După pontagii serioase făcute asupra celor 426 balotaje, reiese că o zdrobitoare majoritate e favorabilă Frontului popular.

Dacă formula „disciplinei republicane" va fi strict aplicată de toţi, succesul frontului popular va fi strălucit.

Chiar dacă formula s'ar aplica numai parţial, succesul va fi totuşi foarte mare.

Alegerea d-lui Herriot e asigurată la al doilea scrutin, în timp ce a multora distre şefii extremei drepte e foarte problematică.

Impăcare Gh. Brătianu — Victor Iamandi ?

Bucureşti 28. — Ziarul „Epoca" anunţă:

„Amicii d-lui Victor Iamandi afirmă că ministrul ieşan va relua raporturile cu d. Gheorghe Brătianu.

Se ştie că cel mai aprig duşman al georgiştilor a fost d Victor Iamandi".

•

Acest zvon de împăcare este comentat în cercurile politice ca o urmare a apropierei d-lui Victor Iamandi de d. Dinu Brătianu.

Insă ştirea trebue primită cu rezervă.

ORA 12

Importantă consfătuire la d. Dinu Brătianu

Bucureşti 28.— Azi dimineaţă s'au întrunit la locuinţa d-lui Dinu Brăteanu fruntaşii liberali şi toţi membrii guvernului, în afară de d-nii Tătărescu Inculeţ şi Valer Pop cari n'au fost invitaţi.

D. Dinu Brăteanu a fost informat că d. Tătărescu va uza de calitatea sa de secretar general al partidului, convocând congresul partidului pentru 17 Mai.

In momentul când telefonez, consfătuirea continuă.

Un fruntaş liberal care a părăsit locuinţa şefului partidului, ne-a declarat că atmosfera este foarte încărcată.

Toţi prietenii sfătuesc pe d. Dinu Brăteanu să accepte cererea d-lui Tătărescu şi să convoace d-sa Congresul general al partidului.

Nu se ştie încă dacă d. Dinu Brăteanu a acceptat acest lucru.

Azi, după amiază, la ora 4, va avea loc întrevederea între d-nii Gh. Tătărescu şi Dinu Brăteanu.

Rezultatul acestei întâlniri este aşteptat cu înfrigurare de către cercurile liberale.

Smaranda Brăescu a aterizat forţat în Italia

Bucureşti 28 — O telegramă sosită în ultimul moment la subsecretariatul aerului, anunţă că d-ra Smaranda Brăescu a aterizat forţat la Rimini, pe coasta Adriaticei, lângă republica San-Marino.

Nu se cunosc încă motivele ce-au determinat pe aviatoare, să-şi întrerupă raidul.

Pelerini americani vin la Maglavit

Craiova 28.—Şi-a anunţat sosirea la Maglavit, un grup de excursionişti americani din Cleveland-Ohio. Odată cu aceştia va veni şi trimisul unei mari case de filme, spre a cinematografia pelerinajul la „satul minunilor".

Alegerile episcopale

Bucureşti 28.— Azi dimineaţă s'a întrunit consiliul bisericesc spre a se proceda la alegerea episcopului de Oradia.

Se dă ca sigură trecerea la această episcopie, a episcopului Lăzărescu al Aradului.

La Arad e vorba să treacă episcopul Lucian Triteanu al Romanului, astfel că va rămâne vacant scaunul episcopal din Roman.

M. S. Regele botează copilul unui muncitor

P. Neamţ 28.— M. S. Regele a acceptat să fie naşul celui de al 10-lea copil al muncitorului Macovei Cantemir din localitate.

M. Sa a trimis finului Său suma de 10 mii lei şi a însărcinat pe d. col. Manoliu, comandantul Reg. 15 Inf., să-L reprezinte la botez.

Tragedia unei funcţionare

Bacău 28.—Funcţionara Sali Ghingold s'a sinucis înghiţind o mare cantitate de „apă tare". După câteva ore, ea a încetat din viaţă.

S'a stabilit că funcţionara s'a sinucis, fiindcă nu avea cu ce plăti chiria.

ANUL XXXII No. 8777

ABONAMENTE

Lei 350 . . . . pe un an
» 180 . . . . » 6 luni
» 90 . . . . » 3 »
» 1000 . . Instituții publice

ATELIERELE TIPOGRAFICE
IAȘI. — STR. LAPUȘNEANU 37

Telefoane { Redacția 391 / Administrația 294 / Serviciul de noapte 367

1 LEU

OPINIA

Ziar popular cotidian

JOI 30 APRILIE 1936

REGELE FERDINAND I

Premii Gratuite
SERIA 65-a
Bon No. 51

Precizări interesante ale d-lui Mihalache

pentru a netezi drumul țărănismului spre guvernare

Am înregistrat afirmațiunea d-lui Tătărescu, care ducea la concluzia că formula „statului țărănesc" ar fi una din piedicile pentru venirea partidului național-țărănesc la putere.

Dl. Ion Mihalache și-a luat sarcina să înlăture piedica, atenuând formula cu pricina, spre a risipi astfel spiritul de neîncredere.

Într'adevăr, la adunarea „profesională" a partidului, pentru organizarea industriei și comerțului, d. Mihalache a declarat între altele :

...„noi, din punct de vedere al agriculturei și al țăranilor, vom fi aceia ce vom creia posibilități vaste de utilizare industrială, cu adevărat naționale...

„Permiteți-mi să constat că deabea de aici înainte, prin programul partidului național-țărănesc, se intră în normal și normalul este dela sat la oraș, dela agricultură la industrie.

Nici sate fără orașe, nici agricultură fără industrie.

(N. R. sublinierea este a noastră) Dar mersul și progresul firesc este de la sate la orașe, dela agricultură la industrie".

Iată un răspuns limpede și o liniștire pentru acei ce se temeau că „statul țărănesc" ar însemna ridicarea satelor împotriva orașelor.

D. Mihalache potolește toate aprehensiunile, precizînd că o guvernare țărănistă va însemna o colaborare normală între sat și oraș, cu respectarea întregei vieți economico-sociale a burgheziei orășenești.

Și deci o guvernare țărănistă n'ar stingheri întru nimic vechea structură burgheză a statului.

Să vedem dacă lămuririle d-lui Mihalache își vor face efectul acolo unde trebue.

X.

SPECULA
CARTELUL FABRICELOR DE SIFOANE

și-a asigurat cîștig de sută la sută

Până la 1 Aprilie fabricele de sifoane din Iași vindeau sifonul mare cu 2 lei și cel mic cu 1 leu. Dela 1 Aprilie cartelul acestor fabrici vinde cu 3 lei sifonul mare și cu 1 leu 50 bani sifonul mic (singurul fabricant care n'a urcat prețul este d. Iftic Lupu din strada Elena Doamna).

Cartelul justifică această majorare a prețului, prin faptul că statul a mărit taxele la acidul carbonic. Să cercetăm adevărul :

Este drept că statul a mărit taxele cu 150 lei pentru un tub de acid carbonic. Dar din acest tub de acid carbonic se scot două mii de sifoane mari. Deci acidul carbonic dintr'un sifon mare îi costă pe fabricant cu 7 bani și jum. mai mult ca înainte de majorare.

De ce pretinde fabricantul un leu mai mult ? Dacă statul îi pune o sarcină de 7 bani ș jum. mai mult la sifon, e oare *drept* și este *cinstit* ca să ne iee nouă consumatorilor *de 14 ori mai mult ?*

Toți fabricanții de sifoane spun că...pierd ! Ascultându-le plîngerea, te îndoiești de nenorocirea lor. Cred însă că Societățile de ape gazoase nu spun adevărul. Voi dovedi această afirmațiune prin bilanțul anului trecut al Societății Cooperative „Alimentarea" fabrică de ape gazoase din București, bilanț pe care l-a publicat în ziarul „Apărarea negustorilor" din ziua de 11 Aprilie 1936. Din acest bilanț se constată următoarele:

La capitalul de 687,450 lei (șase sute opt zeci și șapte mii patru sute cinci zeci lei), este un cîștig de 1,062,072 lei (un milion șasezeci și două mii șaptezeci și doi lei).

Acest cîștig rezultă din bilanț, căci se vede trecut la beneficiul net suma de 570,595 lei și la amortismente suma de 491,477 lei (mobilier, mașină, vehicule, sticle și cai) Deci această fabrică de sifoane a cîștigat 156 la sută.

Chiar dacă am scădea amortismentul, adică am pune față în față capitalul acționarilor (687,450 lei) și beneficiul net (570,595 lei), încă se constată un cîștig de 83 la sută. *Deci fabricile de sifoane nu prea pierd.*

La acei care ar răspunde că Iașul nu se poate compara cu Bucureștiul, le rispostez :) Fabricele din București vînd sifoanele cu același preț ca și fabricele din Iași 1) Iașul are 9 fabrici de sifoane, pe cînd Bucureștiul are 80 fabrici de sifoane. Dacă totuș fabricele noastre din Iași afirmă că pierd, le rugăm a-și publica bilanțul. Și acel bilanț să fie *cinstit*, ca al Societății „Alimentara" din București.

V. TEODOREANU

Artistii Teatrului Național din Iași vor juca la București

Contractul a fost perfectat

D. Emil Serghie directorul Teatrului Național a perfectat un contract cu cunoscuții oameni de teatru din București, d-nii Al. Bărcănescu și M. Faust Mohr, prin care artiștii ieșeni vor juca în zilele de 14—15—16—17 Mai la București.

Se vor reprezenta la Teatrul „Eforia" cunoscutele comedii cu cântece ale lui V. Alexandri „Cucoana Chiriță în voiaj" și „Cucoana Chiriță în provincie".

Spectacolele se vor bucura de o montare nouă, realizată de pictorul Kiriakoff.

Dintre artiștii noștri se vor deplasa d-nii Miluță Gheorghiu, Gh. Popovici, Gh. Sion; d-ra Marg. Baciu, d-na El. Nicolau, etc.

In reprezentație va juca și talentatul comic C. Calmuschi, angajat special pentru rolul „Guliță".

Ambele comedii ale lui Alecsandri, în noua inscenare, se vor relua și la Teatrul nostru, înainte de plecarea la București, cu care prilej d. C. Calmuschi va fi sărbătorit pentru 25 ani de carieră artistică.

* * *

Spectacolele Teatrului ieșean în Capitală se dau în cadrul „Lunei Bucureștilor".

Inițiativa d-lui Em. Serghie, care prilejuește actorilor noștri a se evidenția în București și încă în două piese de teatru cu specific parfum moldovenesc — merită toate laudele.

v. grancea

Spre Addis-Abeba

Pe frontul de Nord, armatele italiene luptă cu grele dificultăți, în drumul dela Dessie spre Addis-Abeba.

Abisinienii fac sforțări extraordinare pentru a-și apăra capitala. Ei au distrus șoseaua în mai multe puncte. Astfel că italienii trebue să muncească la refacerea drumurilor (cum se vede în clișeu). Această muncă obositoare și foarte costisitoare, împiedică înaintarea armatei.

Un exemplu viu de buna voință

de a învăța limba romînă

In ziua de 24 Apr.l, a sosit în Tg. Frumos părintele protoireu Iosif Simon-preot ortodox din Herșonia-Asiria, având cuvenita aprobare din partea Sfintei Metropolii de a colecta fonduri pentru biserica din partea locului.

Sfinția Sa, a fost găzduit a subsemnatul în tot timpul cât a stat în Tg. Frumos, de unde a adunat fonduri pe cât s'a putut,—subscriind—în primul loc d-l primar o sumă respectabilă.

Din convorbirea avută cu Sfinția Sa am constatat, o mare dragoste de poporul și limba românească pe care o cunoaște și vorbește destul de bine, deși nu se află în țară decât de câteva luni,—ceiace dovedește că limba românească, nu e imposibil de vorbit și scris, cum cred unii minoritari cari—deși sunt în serviciile statului și plătiți de el, nu se dau nici în ruptul capului, s'o învețe.

Îndărătnicia e urât lucru!

Iconom N. Dărângă
Tg. Frumos

Succesul la Paris

al profesorului ieșan d. I. Petrovici

Conferințele pe care le-a ținut d. prof. Ioan Petrovic la Sorbona, în ultimul timp, au fost audiate cu un interes deosebit, de un public excepțional prin masa și intelectualitatea ce reprezenta. Desigur, acest neobișnuit public era atras, în primul rând, de personalitatea—în totul remarcabilă—a profesorului român.

Se știe că d. Petrovici a ținut, începând din anul 1931, numeroase prelegeri la Sorbona, invitat de Universitatea din Paris; iar în 1933-1934 o răsunătoare comunicare asupra „Ideii de Neant" la „Academia de Științe morale și politice" — cea mai însemnată secție a Institutului Franței.

In al doilea rând, atenția publicului parisian a fost trezită de atmosfera de simpatie în mijlocul căreia a fost primit profesorul român la Sorbona, atmosferă în totul caracteristică oamenilor distinși.

In cursul ultimelor trei conferințe: „Réflexions sur le bon sens", „Apercus sur la connaissance humaine" și „Connaissance et transaction", d. Petrovici a prezentat — cu arta sa cunoscută, cu claritate, cu logică și caldă elocvență, — o serie variată de preocupări filosofice, unite totuși prin interesul problemelor expuse și prin originalitatea cugetării.

Prezentat de profesorul P. Vendryes, lingvist de mondială reputație, felicitat călduros în numele profesorilor Sorbonei de filosofia Léon Brunschvisg,—D-l I. Petrovici a recoltat aplauzele unanime ale unui public pasionat pentru cultură și cucerit de talentul său. Succesul D-sale nu a fost mai puțin remarcat în presa parisiană, care l-a caracterizat drept *„o mare și puternică personalitate"*. E în această caracterizare un omagiu frumos adus atât profesorului I. Petrovici cât și Universității ieșene, unde profesează D-sa.

Din toată lumea

Politica Poloniei

Se cunoaște politică filo-germană pe care o face d. Beck ministrul de externe al Poloniei.

Asupra motivelor acestei politici, unele ziare franceze dau explicațiunile următoare :

Comuniștii ruși au întreprins o intensă propagandă în Polonia, provocând repetate răscoale ale șomerilor la Lemberg (Lwow).

Această propagandă bolșevică ar avea și un substrat politic imperialist : o mișcare pan-ruteană, pentru alipirea Galiției la Ukraina.

Ar fi deci în primejdie integritatea teritorială a Poloniei. Și de aceia, oficialitatea poloneză caută sprijin la Germania, împotriva tendințelor rusești.

Un nou vapor uriaș

Guvernul englez proectează construirea unui nou transatlantic care va întrece ca mărime pachebotul „Queen Mary" decurând lansat.

Noul transatlantic va purta numele de „George V", și va avea circa 90.000 tone, („Queen Mary" nu atinge decât vre-o 80.000 tone).

Construcția uriașului vapor va costa 4 milioane lire sterling. (circa 4 miliarde lei).

Șantierele navale din Anglia își disputâ depe acum cinstea — și bine înțeles profitul! — acestei măreațe construcții.

Respectul față de lege

Pe străzile orașului Turlock (California) o mașină gonea cu o viteză extraordinară.

Doi agenți motocicliști au ajuns mașina din urmă.

Care nu le fu mirarea când recunoscură la volan pe generalul Pershing.

— „Nu mi-am dat seama că mergem așa de repede"— declară el.

— „Excelență, răspunse unul din agenți—eu și camaradul meu am fost sub ordinele dv. în Franța. Puteți continua drumul".

— „Pardon, replică Pershing, datoria dv. e să dresați proces-verbal. Dacă n'o faceți voi reclama autorităților".

Polițiștii dresară procesul verbal și generalul fu astfel condamnat la cincizeci de dolari amendă pentru exces de viteză.

Longevitate

Bulgaria este una din țările Europei unde se observă cele mai curioase cazuri de longevitate umană. Ultima statistică constată existența a 200 locuitori care au depășit cu mult vrâsta de 100 de ani. Majoritatea sunt țărani care trăesc în regiunile muntoase. Aproape toți sunt însurați și au numeroși copii. Numai doisprezece dintre acești centenari știu să scrie și să citească. Cât despre regimul lor alimentar, subliniem că 95 la sută sunt vegetarieni.

Războiul Troian

Un savant arheolog de la Universitatea din Cincinat (America), dl. Carol W. Blegen, care a studiat foarte mult ruinele Troei, a făcut ziarelor trecute, o senzaționale comunicare.

După părerea lui, războiu Troian nici n'ar fi avut loc. Răpirea Helenei a dat naștere la un simplu conflict între Troeni și spartani, care s'a aplanat fără a se recurge la arme.

Și dacă cetatea Troia n'a fost asediată, istoria cu calul troian trebue considerată ca simplă legendă povestită de Homer. Asta-i ultima versiune a științei. Dar se mai pot produce schimbări.

Domnișoara-primar

Cel mai tânăr primar din lume este Miss Margaret Essen, o fată în vrâstă de 24 de ani, care conduce cu autoritate destinele orașului Aurora din Illinois (America).

Dela venirea ei la „putere", Margaret Essen a rezolvit cu curaj problemele care îngreuiau bugetul orașului.

Intre altele, ea a luat o decizie care a uimit autoritățile americane; a eliberat cinci condamnați din închisoare, cu condiția ca imediat ei să se căsătorească.

Deasemeni Miss Essen, a pus impozite pe celibatari.

Se vede deci că domnișoara-primar e partizană a căsătoriei și abea așteaptă să-și găsească un mire.

Ca toate fetele...

Excursioniști ieșeni în țara Sovietelor

Câteva impresii din Rusia Sovietică

comunicate de d-na și d. arhitect Stan

După revoluția dela 1917 din Rusia, raporturile politice și economice ale acestei țări cu celelalte State, aproape că au fost rupte. Se spuneau multe despre noua așezare politică din Republica Sovietelor. Informațiile căpătate cu privire la fostul imperiu al Țarilor, erau departe de a ne prezenta într'o lumină adevărată, care-i situația obiectivă a vecinului nostru dela răsărit.

Rusia-Sovietică devenise un fel de „tabu" despre care era mai bine să nu pomenești..

*

Printre cele dintâi cărți apărute și în care ni se desvăluia misterul prefacerilor sociale din Rusia, se numără volumul unei scriitoare franceze, Ella Maillat („Parmi la jeunesse Russe"). Mai târziu, un alt scriitor francez, Vaillant Coutourier, își publică impresiile dintr'o călătorie în U. R. S. S. în cartea sa „Au pays du Tamerlan".

Coutourier pomenește despre o regiune din partea sudică a Asiei Sovietice, unde s'au păstrat intacte, tradițiile și obiceiurile din antichitate (credința în stele, duhuri, etc) „Și am văzut — scrie Coutourier, — bătrâni de 80 ani, cu abecedare în mână, învățând literile alfabetului"...

Eduard Herriot, fostul premier francez, în cartea sa „Orient", arată transformările petrecute în ultimul timp în Republica Sovietică. Se creiază acolo tipul unui om nou, lucru, care dealtfel se oglindește și în literatură (Ilia Ehrenburg în „Le deux ème jour de la creation").

Reluarea raporturilor noastre cu Rusia Sovietică, a prilejuit și unor intelectuali români să viziteze această țară și să noteze impresiile culese. Astfel, cunoscutul publicist bucureștean, Alex. Sahia, care timp de 6 luni a peregrinat Uniunea Sovietică, a căutat să prindă aspectul nou al transformărilor sociale, atât la țară cât și la oraș.

Cei mai proaspeți sosiți dintr'o excursie în Rusia sunt concetățenii noștri, *d-na și d. arhitect Stan.*

Ne-am îndreptat pașii spre locuința d-nilor lor, spre a afla lucruri noui.

. . . . . .

„Două săptămâni în U. R. S. S.

Două săptămâni în care am am parcurs peste 6 mii de kilometri, dela marea Neagră, la marea Baltică, vizitând Odessa, Yalta, Sevastopol, Kharcov, Moscova, Leningrad, Kiew.

Am urmărit, rând pe rând, realizările vechiului regim, cât și ale celui nou, cari, pretutindeni, se împletesc: în Sud, în Crimeia, la Yalta, la Livadia, palatele, vilele și castelele foștilor demnitari, alături de sanatorii, case de odihnă, spitale, locuințe, fabrici, uzine, și alte clădiri noi, — unele în construcție, altele terminate.

Dela Odessa la Yalta, cu vaporu ; iar de aci la Sevastopol, în lungul coastei, — (minunatei coaste a Crimeei) aveam mereu impresia că sunt pe Coasta de Azur din Sudul Franței, — cu o floră și un climat mai aspru, — impresie accentuată de anotimpul puțin avansat, în care căldura necesară unei vegetații exuberante ca acea din Sudul Franței, este cu mult mai târzie.

Am vizitat și admirat bogate și minunate parcuri și palate, reședințe ale țarilor, marilor duci și bogătași ai Rusiei de odinioară,—în care se pot vedea și azi capodopere de pictură, sculptură și arhitectură.

Moscova

E centrul activității și Capitala U. R. S. S.; are o populație de 4 milioane locuitori (dela 1 milion și jumătate în 1917). A trebuit să se desvolte într'un tempo accelerat pentru a da posibilitate acestui plus de populație, să circule, să locuiască, să muncească,—să trăiască.

Deaceia s'au clădit într'o măsură impresionantă, locuințe, teatre, biblioteci, muzee, —apoi, străzi, linii de tramvai noi, însfârșit, metropolitane.

...și Leningrad

Este poate cel mai frumos oraș ce am văzut, cu aceleași

Continuarea în pag. 2-a

TEATRUL NAȚIONAL

pentru sărbătorirea artistului

TUDOR CĂLIN

care împlinește 20 de ani de carieră teatrală. Se va juca premiera:

Astă-seară ora 9

SPECTACOL FESTIV

Pescuitorul de Umbre

Comedie în 4 acte

Biletele la „Brașcu".

Răsaduri de petunia, Astere, Begonii, Bujori, Garofe, Sabaut, Cane la ghivece, Salvii înflorite, petunie duble, pendule p. balcoane, precum și trandafiri înalți și pitici, cu prețuri reduse se găsesc la Floraria cu grădină proprie

DOMNIȚA RUXANDA

Str. Lăpușneanu

Voiajurile din vara 1936 spre Țările Nordice

4 voiajuri cu vapoarele „Milvaukee", „Reliance" și „St. Louis" spre Scoția, Islanda, Fiordurile Norvegiene, Capul Nord și minunatul Spitzbergen care lasă participanții or impresii de neuitat.

Primu voiaj:	15 Iulie — 7 August
Al 2-lea „	17 Iulie — 4 August
„ 3 „ „	2 Aug—23 August
„ 4 „ „	9 Aug—25 August

Voiajuri spre America de Nord, America Centrală și Africa

Informațiuni, prospecte și inscrieri la Hamburg — American Linia S. A. R Bucureș i, Cal. Victoriei 84 Telefon 3 62.42

Dacă, junghiu răceli, ia

Testa

AZI la ROXY triumful cinematografiei franceze

Cei 3 Mușchetari

Opera completă de AL. DUMAS-Fiul

Al doilea film

Cruciada Dragostei

DOCTOR

A. SOCOLOVSCHI

fost asistent la Spit. Colen Iina

Specialist în boli și operațiuni

de NAS, GÂT și URECHI

Inhalație cu ozon (electr.) electroterapie, raze, înalță frecvență

Cons. 8½—9½; 12—2; 4—7

Iași str. Cuza Vodă 42

Doctor Emma Stein

fost medic Secundar al Clinicei Dermato-Sifiligrafice

Boli interne de femei

Venerice - Sifilis

Consult. 2—5

Tel. 736 *Căpitan Păun 4*

DOCTOR

A. Dascăl

Boli interne

Venerice și Sifilis

Tratamentul bolnavului la barbați și femei.

Diathermie urologică și generală.

Consultații și tratamente 7½—10 a. m. și 2—9 seara

Duminica 9—12 a. m.

Iași, str. Cuza Vodă 42

vis a vis de Camera de Comerț

Pentru sezonul de primăvară

Nasturi, bucle, agrafe, ultimele noutăți extrem de eftin vinde

Mag. LA MARCU

STR. CUZA VODĂ 3

vis-a-vis de Farmacia Jelea)

Comitetul școlar al Gimnaziului Alexandru cel Bun din Iași

invită pe părinții elevilor și persoanele ce se interesează de bunul mers al școalei, la adunarea generală ce se va ține în ziua de Duminică 3 Mai a. c. ora 10.30 dim. în locaul școalei din strada Palat No. 1 pentru descărcarea comitetului de gestiunea exercițiului 1934—1935 și votarea bugetului pe 1936/937.

Aceasta fiind a doua convocare, adunarea generală se va ține cu orice număr de membrii prezenți.

Comitetul Școlar

DOCTORUL

R. DAMSKER

Medic de Spital

Str. Ghica Vodă No. 32

MEDICINA INTERNA

SIFILIS ȘI GENITO-URINARE

Eftin găsiți numai la magazinul

„GHEMUL ROȘ"

Str. Cuza Vodă 58

Lingerie Adesgo Milanese

Ciorapii Adesgo 45, 48, 51, 54, 57 Special, 100

Mănuși „Gant Royal" cal. 1

Posete de piele ultimele modele

Cravate pentru Domni marca „Berna"

Ciorapi bărbătești Dandy, Baslobor etc

Garnituri de pat Kelimuri

Fețe de masă și șervete colorate pentru ceai

CONVOCARE

In conformitate cu ordinul Ministerului Casa Școalelor N. 13.993 din 31 Martie 1936 și pe baza art. 7 din legea de organizare a Ministerului Instrucțiunii adunarea generală a Comunității școlare de la Liceul Național din Iași este convocată pe ziua de 3 Maiu 1936 ora 11 a. m. la ordinea zilei fiind:

1) Votarea bugetului pe exercițiul 1936—1937.

2) Descărcarea de gestiune pe exercițiile închise.

Aceasta fiind a doua convocare, adunarea generală se va ținea luându-se hotărîri cu orice număr de membri prezenți.

Președ. Comitetului Școlar
Virgil P. Marineanu

PRACTICANT (Ă se caută. Stradela Bucșinescu No. 9 bis orele 6 jum.—7 jum. p. m.

SUBSEMNATUL Inginer Iacob Solomon, domiciliat în București Str. Robert de Flers 16, născut la Iași la 5/18 Ianuarie 1894, am pierdut diploma de inginer electrician eliberată de Facultatea de Științi a Universității Iași cu No. 3267/1925 și o declar nulă în mâna or cui se va găsi.

DE INCHIRIAT în str. Cuza Vodă 83 în Palatul Braunștein 1 prăvălie fost Cartea Românească. Un apartament compus din 4 odăi și o bucătărie etajul I. In str. Săulescu 1: Două apartamente compuse din 2 odăi și bucătărie.

De vânzare: una mașină de cusut, diferite case de bani, mari și mici. Una baie medicală electrică, și diferite mobile. A se adresa Administrației caselor A. Braunștein strada Ștefan cel Mare No. 27.

AVOCAT

Max Silberman

s'a mutat

în str. VOVIDENIE 12

Consult. 7—9 dimineața

8—9 seara

DOCTOR

Corneliu Stoian

Genito-urinare, sifilis' venerice

Consultații 6—8

strada I. C. Brătianu 58

DOCENT DOCTOR

GH. PLACINȚIANU

Chirurg primar

Ginecologie și obstetrică operatorie

Cons. 3—5 p. m.

Aleia Alexandri 5

(Dr. Negel)

Raze, Unde-Scurte Diathermie

DOCTOR

Gr. A. Dimitriu

Asistent universitar

Specialist în Boli de PIELE SIFILIS, VENERICE

Str. Lăpușneanu No. 23

Etajul II

Cons. 2—4 și 6—8 p. m.

Procesul jocului de cărți

dela clubul „Concordia"

In fața Tribunalului secția I, prezidat de d. jude Skeleti, au compărut ieri spre a fi judecați, cei câțiva ieșeni găsiți jucând cărți la clubul „Concordia" din Piața Unirei, cu prilejul descinderii efectuată de d. judecător de instrucție Duduica.

Inculpații sânt: domnii Elias Gram din str. Banu, M. Grünberg str. Păcurari, O. Han str. Greceanu, Martin Daniel str. Palat, U. Platzman str. Tătetoare, Gh. Vlaicu str. Lascar Catargi și Gh. Lehrer din str. Armeană.

Pe banca apărării domnii av. N. Ghiorghiadi, Mihăiță Borcea și N. Apotecher.

D. Jude Skeleti a luat interogatoriul inculpaților, cari au declarat că n'au jucat pe bani; suma găsită pe masă reprezentând plata pentru oamenii de serviciu ai clubului.

In acelaș sens au declarat și martorii audiați.

D. procuror Laurențiu Sadoveanu, dezvoltându-și rechizitorul, a arătat că inculpații au contravenit la legea interzicerii jocuri or de noroc, și deci cere condamnarea lor.

Domnii av. N. Apotecher, M. Borcea și senator Ghiorghiadi, au făcut pledoarii interesante, **încercând să demonstreze că** la Clubul „Concordia" nu se practică jocuri de noroc și că în nici un caz cei câțiva clubiști găsiți jucând, nu pot fi încadrați în textul nouei legi.

Tribunalul a amânat pronunțarea pe Vineri 1 Mai.

DES.

Lăcomia brutarilor

Pâne de 750 grame

Reclamația unui cetățean

La redacția ziarului nostru s'a prezentat ieri locuitorul Itic Iancu din str. Cosașilor 3, reclamând că a cumpărat două pâni dela brutăria d-lui Leon Dulce din str. Cucu, plătind câte 8 lei pânea.

Părându-i-se prea ușoare, le-a cântărit și a constatat că sunt în greutate de câte 750 grame în loc de 850 gr. cât ar trebui să aibă conform ordonanței comunale.

D. Iancu Itic mai pretinde că întorcându-se să reclame brutarului, ar fi fost alungat de acesta.

Cetățeanul s'a adresat și primăriei, reclamând cazul.

REP.

Incidentul dela Prisacani

explicat de d. învățător Irinescu

Primim:

Domnule Director,

Față de gravitatea celor relatate în ziarul D-voastră referitor la adresa mea, vă rog să primiți următoarele precizări:

In ziua de 24 Aprilie a. c. orele 12—1 ziua, învț. I. Popa întorcându-se dela școala Moreni-Prisacani a întâlnit pe drum pe sătenii V. Sandu, N. Pamfil și P. Angheluță a oprit pe sătenul V. Sandu spunându-i să vie la el ca să-i dea un premiu, iar după asta i-a cerut cont pentrucă a participat la lucrările unui pământ din terenul școalei.

La replica verbală a sătenului în chestie, învț. D. Popa a scos revolverul trăgând un foc în piciorul celui pe care îl acostase. Acest fapt i-a atras dezarmarea imediată și după cât se pare a primit și o dupăcială zdravănă. Sătenul împușcat (V. Sandu) a făcut imediat reclamație la parchet depunând revolverul d-lui Procuror.

Invț. D. Popa care nu avea autorizație de port arm, pentru a scăpa de rigorile legii, cu concursul larg al autorităților administrative, și-a procurat imediat autorizație de port arm. După cercetările parchetului reesă că faptele stau așa cum am arătat mai sus, neîncăndu-se absolut nici o probă pozitivă sau măcar prezumtivă că eu am vre'un soi de amestec în această afacere. Deasemenea nu este adevărat că am fost invitat de către dl. căpitan Pop la legiunea de jandarmi, ci am fost chemat de către dl. Procuror Costinescu spre a-i da o declarație în altă chestiune. Țin să adaug că invț. D. Popa din com. Prisacani a mai luat bătae în mai multe rânduri de la săteni, datorită numai felului său de a se comporta.

LEON IRINESCU
invț. Prisacani

28-IV 936.

Astă seară:

Sărbătorirea d-lui Tudor Călin

Spectacolul omagial dela Teatrul Național

Iașul intelectual cinstește astăseară talentul și munca depusă de excelentul artist *Tudor Călin* în slujba Teatrului românesc.

Actorul jubiliar, în cei 20 ani de teatru pe care-i are la activul său, a avut numai isbânzi, bucurându-se oriunde a jucat, de stima și încrederea publicului spectator. Dela debut, fapt petrecut sub egida marelui înaintaș al teatrului Alexandru Davilla, și detunci pe scenele teatrelor de stat dela Craiova, Cernăuți, Iași și pela diferitele teatre particulare din București, Tudor Călin a cunoscut numai succese.

La teatrul nostru de când funcționează, a jucat un repertoriu special realizându-și rolurile într'o manieră proprie.

E deajuns să reamintim rolurile principale din piesele: „Omul care și-a schimbat numele", „Simunul" „Enric IV", „Joly", „Arsen Lupin", „Femeia care și-a cumpărat un bărbat", „Scrisoarea", „Domino", etc. etc., în care d. Tudor Călin a avut realizări de mare artă.

Astăseară îl vom aplauda din toată inima în subtila piesă „Pescuitorul de umbre" de Jean Sarment, în care d. Tudor Călin are un rol care intră în mănușile d-sale.

Noi cei dela „Opinia" care am salutat acum câțiva ani intrarea d-lui Tudor Călin în cadrele scenei ieșene, sântem bucuroși de a-l putea felicita cu multă căldură cu prilejul jubileului său.

REX

Agresiune

Parchetul cercetează reclamația d-nei Clara Haimovici din str. Universității 8. Aceasta pretinde că a fost victima unei agresiuni din partea d-lui B. Kleit din aceiaș stradă. Motivul ar fi că d. Kleit bănuește că reclamanta l'ar fi denunțat autorităților într'o afacere pe care acesta ar avea-o în fața autorităților judiciare.

Abuz de încredere

D. Ioina Barchot din Pd. Iloae, a acționat în justiție pe Țipoira și Nathan Lesner din Fălticeni și pe Ieichel Blumenfeld din Pd. Iloae.

Reclamantul a încredințat acestora 75 mii lei, pe cari ei refuză să-i le restitue.

Tribunalul a fixat termen de judecată.

Informații

x *CENTENARUL ACADEMIEI MIHĂILENE. — In zilele de 20-21 Mai a. c., se va serba centenarul Academiei Mihăilene Liceul Național din Iași.*

Cu această ocaziune—Direcțiunea Liceului Național a tipărit Monografia acestei vechi instituții ieșene—un splendid volum format mare de 500 pg. care cuprinde numeroase studii și clișee.

Doritorii de a obține acest volum, se vor adresa Direcțiunei Liceului Național Iași.

x Sportivii C. F. R. din localitate au convenit să ia parte la Olimpiada din Berlin, care începe la 1 August.

In fruntea participanților va fi d. inspector Ciugulescu, maestru în asemenea organizări.

x La serviciul sanitar ceferist din localitate, a avut loc eri triarea ceferiștilor și copiilor de ceferiști, cari vor fi trimiși la băi.

Au participat numeroși medici ceferiști din Moldova. Comisiunea a fost prezidată de d. dr. Nubert, medicul șef al regiunei ceferiste.

x CONCERT.— Sâmbătă 9 Mai, ora 9 seara, va avea loc un concert de violoncel dat de *D-ra Mariana Iarosevici*, cu concursul d-lui prof. Radu Constantinescu și sub patronajul I. P. S. Mitropolitului Nicodem al Moldovei.

Va fi una din cele mai reușite manifestări artistice din viața culturală a Iașului, dat fiind talentul concertistei și programul anunțat.

Concertul va avea loc în sala Academiei de Muzică și Artă Dramatică.

x Intr'un cadru strict familiar s'a sărbătorit Joi 23 Aprilie vârsta de 70 ani a d-lui Mihai Partene, fostul Președinte al Curții de Apel.

Transmitem urările noastre.

x DR. BRENER specialist mamos, boli de femei. Cons. 2—6 d. a. Str. Banu.

3 zile în București

CU 50 LA SUTA REDUCERE PE C.F.R.

***Excursie specială organizată de Agenția* Wagons-Lits, Iași**

cu plecarea din Iași ASTAZI seara ora 20⁴⁸ și înapoierea din București Sâmbătă seara ora 22⁰⁵.

Informațiuni și înscrieri la Agenția Wagons-Lits, Iași Piața Unirei No. 1

x D-na Florica Boghian moașă, a fost mutată la despărțirea I sanitară Toma Cosma, și nu la a II, cum din eroare s'a anunțat.

Întrunire țărănistă

Discuții asupra Soc. Apelor

Duminecă după amează a avut loc o populată întrunire nat-țărănistă, convocată de sectorul Mitropolie, de sub conducerea d-lui Gh. Colcea fost ajutor de primar și președinte al Camerei de Muncă.

S'au luat în discuție o serie de importante chestiuni de actualitate.

D. Gh. Colcea a făcut o interesantă expunere a situației politice actuale; după care a analizat în mod amănunțit prospectul emis de primărie pentru Societatea apelor.

D-sa arată că pentru marea masă de cetățeni, Societatea apelor va însemna o nouă și grea împovărare.

In aceiaș ordine de idei au mai vorbit d-nii ing. Ignat, av. Șteuerman, Th. Munteanu, Reinhorn etc.

S'a hotărât pentru Duminecă viitoare, o nouă întrunire la care se va discuta legea meseriilor și chestiunea alegerilor pentru Camera de Muncă.

REP

Bibliografie

Astăzi apare numărul 39 din periodicul ieșan „Pamflet", având următorul sumar:

Criza de guvern se va rezolva favorabil pentru liberali—M. Gr. Constantinescu; Cum priviți luna închinată orașului nostru (anchetă printre personalitățile ieșene)—S. Săulescu; Primarul și Luna Iașilor—A. G. Delafântânele; De vorbă cu sărbătoritul actor Tudor Călin—Cosma Damian; Pentru Petre Bellu—B. Caușanschy; Luna Iașilor—Lume Constantin; Dor de provincie—Eusebius Camilar; Tablou la periferie—Iza Chin; „Cazul" Gr. Profir—Mercur; G. M. Zamfirescu—C. Moruzan; Desene de P. Hărtopeanu și Potpourri.

Exemplarul 2 lei.

x A fi frumoasă și atrăgătoare este problema ce rezolvă Crema Miraculoasă. Această cremă distruge petele și cosurile de pe obraz, albește și catifelează pielea dându-i un parfum delicios. Depozit Farmacia Dr. Ratianu strada Cuza Vodă 48.

Câteva impresii din Rusia Sovietică

(Continuare din p. 1-a)

străzi și bulevarde largi și bine pavate, cu clădiri monumentale, cu palate, bogate. Trebue să precizez că toate acestea se află în vechiul Petersburg, limitat între arcurile de triumf care marcau toate ieșirile din oraș, — deoarece, spre deosebire de Moscova, Leningradul a rămas cu aceiaș populație din timpul războiului; iar clădirile noi sunt în afara limitelor de care vorbeam mai înainte, — ale vechiului Petersburg.

Țarscoe-Selo

La 30 Km. de Leningrad, am vizitat Țarscoe-Selo-reședința țarilor. Ceiace impresionează mai mult, este contrastul dintre palatul Ecaterinei II, cu săli de o bogăție și splendoare neîntrecută, și palatul țarului Nicolae II—ultimul țar al Rusiei,— în care lipsa de gust (care ar vrea să fie simplitate) și sărăcia (care ar vrea să fie modestie)—se întrec una pe alta, dând un ansamblu oribil.

Kiewul

E ultimul oraș ce am vizitat. Are grădini și parcuri nenumărate, cu perspective frumoase, cu clădiri vechi și noi, —toate de o arhitectură îngrijită. Am văzut și urmele nesterse ale vechei cetăți a Credinței, cu vestita mânăstire *Lavra*, la care veneau să se închine credincioșii din toate colțurile Rusiei",—au încheiat distinșii noștri concetățeni.

PETRE MIRCEA

Suferințele sunt grozave, par'că ați avea capul pe nicovală.

Gripă, dureri de cap, răceală, combate sigur JAWOL antinevralgic cu efect.

LA FARMACII ȘI DROGUERII

MUNICIPALE

Aeroportul civil de la Abator

se va inaugura în curând

Peste 2—3 zile, aeroportul civil dela Abator, va fi gata amenajat.

Cursele internaționale care încep dela 1 Mai și în a căror itinerar intră și Iașul, vor avea deci teren de aterisaj și decolare, potrivit tuturor cerințelor moderne.

Zilele acestea va sosi chiar primul mare avion sovietic de pasageri care va face toată vara ruta: Moscova, Praga, Cluj și Iași, dus și întors.

Bugetul

D. Oswald Racovițză lucrează la buget care zilele acestea va fi supus votului consiliului municipal.

Luna Iașilor

Am arătat că pentru „Luna Moldovii" a și sosit reducerea pe C. F. R. care intră în vigoare dela 1 Mai crt.

Din anturajul d-lui Racovițză se anunță că „Luna Moldovii" va începe deabia în a doua jumătate a lunii Mai. În cel mai bun caz, la 15 a lunii care vine.

În prezent, la „Parcul Regele Carol II" continuă lucrările de renovare și amenajare. Întreg parcul a fost împrejmuit cu un gard nou, iar în interior se continuă cu amenajarea plantațiilor și clădirea noilor pavilioane.

Comemorarea „Junimei"

D. Racovițză a vizitat ieri Teatrul Național stabilind modalitatea instalării în holl-uri a „Expoziției Junimei" care va fi inaugurată Duminecă 3 crt. ora 3 p. m. în cadrul festivalului pregătit.

REP

Stațiuni de deparazitare la Iași

pentru evitarea tifosului exantematic

Am relatat eri despre consfătuire ce a avut loc Luni după amiază la Inspectoratul Sanitar între d-nii dr. T. Bulău, inspector general sanitar, d-el prof. dr. Bălteanu din partea Institutului de Higienă și d-l dr. Cădere, medicul șef al Municipiului. S'a discutat asupra mersului și evoluției epidemiei de tifos exantematic din cuprinsul orașului, accentuându-se îndeosebi asupra pericolului unei reinfectări a Iașului prin afluxul neîncetat în acest sezon, al unei populații destul de numeroase de lucrători de vii, muncitori agricoli, meseriași și salahori ambulanți, etc., care vin din unele comune contaminate și mai ales din Basarabia.

Aceștia, pe lângă că cutreeră hanurile și cârciumile din anumite cartiere ale orașului, se aglomerează în unele zile, în cele mai frecvente centre de circulație din Iași, cum sunt: Hala, Piața Cucu și Maidanul Sf. Spiridon.

Prin acest fapt, ei pot contribui oricând la reinfectarea populației dacă nu sunt supuși individual și metodic la măsuri de curățenie corporală și deparazitare.

În acest scop, comisiunea a hotărât să se mai ia de urgență și următoarele măsuri:

1) Se va cere Ministerului Sănătății, înființarea unui triaj cu stație de deparazitare model, prevăzută cu toate instalațiile necesare.

Această instituție urmând a fi instalată într'un local propriu a Comunei, pe care dl. dv. Cădere a declarat că este gata a-l pune la dispoziție dl. Oswald Racovițză, primarul orașului.

Prin acest triaj și stație de deparazitare, urmând să treacă toată populația flotantă citată mai sus, pe care în prezent, dl. dr. Cădere o curăță și deparazitează cu puținele mijloace tehnice de care dispune.

2) Să se ceară ministerului de interne, instalarea unei băi duș și cuptor de deparazitare, anexă la Chestura Poliției, pentru toți vagabonzii și delicvenții care trec pela această autoritate.

3) Să se ceară regiei autonome c. f. r. instalarea în gara locală a unui triaj prevăzut cu baie și deparazitare pentru călătorii sosiți cu trenul în Iași și găsiți parazitați la controlul sanitar.

4) Se va cere înființarea de urgență încă a două stațiuni de băi și deparazitare, la Sculeni și Ungheni, cele două importante puncte de trecere dela Prut, pe unde vin în Municipiul și orașul Iași, lucrătorii de vii și muncitorii agricoli.

Dl. dr. Bulău și-a luat obligația de a interveni urgent la Ministerul Sănătății, pentru a-i cere concursul, la realizarea cât mai grabnică a deziderateloe hotărâte în această consfătuire.

MIR.

Comemorarea unui învățător

Duminică 3 Mai, va avea loc în satul Spinoasa, comemorarea decedatului și primului învățător al satului, Gheorghe V. Dimitriu.

În cadrul unei impresionante solemnități va avea loc comemorarea, parastasul și predarea tabloului decedatului, directorului actualal școalei, după care va urma o mică gustare în localul școalei.

Toate acestea se fac cu directa osteneală și supraveghere a d-lui înv. pensionar D. Dimitriu, ajutat de un comitet ad-hoc.

La Sculeni, o femeie naște

un monstru în formă de broască!

Sculeni 29.—La spitalul din localitate, femeiea Eugenia Barbarie de 32 ani din satul Buciumeni, a dat naștere unui monstru cu chip de broască.

Monstrul are cap de broască plat și fără oase; în loc de dinți, niște zimțișori, ca la broasca de iaz. Femeia care a născut monstrul a avut până acum zece copii din care 7 trăiesc.

După câteva ceasuri de chinuri grozave au încetat din viață atât copilul cât și nefericita mamă.

La spitalul din localitate e un adevarat pelerinaj.

Mulțimea din Sculeni și din împrejurimi vine să vadă copilul-broască, care nu e mai mare decât o broască țestoasă.

EL. KREIMAN

In jurul incidentului dela Ciurea

În legătură cu regretabilul incident petrecut la Ciurea între pr. N. A. Popovici pensionar și actualul paroh, pr. V. Teleman, acesta din urmă ne roagă să arătăm că Sf. Sa nu are nici o vină în această chestiune.

Incidentul ar fi luat naștere din cauză că preotul Popovici, obișnuia să stea cu căciula în cap în biserică, deși pr. Teleman îl rugase să respecte sf. locas.

Cum în ziua de 29 Aprilie, faptul s'a repetat, preotul paroh l-a luat de haină pentru a-l scoate afară, fără însă a-l lovi. Părintele Teleman ne relatează că, dimpotrivă, el ar fi fost cel lovit.

Înregistrăm și această explicație.

Fraude de jumătate milion

la o percepție

Holin 29.— La percepția com. Ediniți s'au descoperit fraude de 500.000 lei.

Bănuindu-se vinovăția perceptorului S. Ciobotaru, acesta a fost arestat și înaintat parchetului.

Prefectura Județului Iași
Biuroul licitațiilor
PUBLICAȚIE Nr. 6280

Se aduce la cunoștința celor interesați, că în localul Pefecturii de Județ, situată în Palatul Administrativ din str. Palat se va ține la datele specificate mai jos, licitație publică cu oferte închise și sigilate.

Termenul întâi la 30 Aprilie 1936 orele 13 și în caz de neadjudecare se va ține a doua licitație la 11 Mai 1936 orele 13 precum și tratare prin bună învoială la 22 Mai 1936 orele 13, pentru aprovizionarea cu piatră spartă și reconstruiri de poduri, pe următoarele șosele județene:

1. Iași—Răducăneni—Huși, portiunea Osoi—Costuleni km. 18+000—28+600, a 640 m.c. piatră spartă valoare lei 89450.

2. Iași—Răducăneni—Huși, portiunea Abator km. 0+000, 1+600 a 530 m. c. piatră spartă, valoare lei 161.940.

3. Iași—Tutora—Prut, portiunea Tomești-Tutora km. 57 64+600 a 750 m. c. piatră spartă valoare lei 175 960.

4. Iași—Răducăneni—Huși, portiunea Tomești-Osoi km. 8+400—18+000, a 1100 m.c. piatră sparta valoare 183.070 lei.

5. Iași-Tutora-Prut, portiunea Iași-Tomești km. 52+000, 57+000 a 900 m. c. piatră spartă, valoare lei 199.000.

Reconstruirea podurilor a câte 6.50 m. lungime pe șoselele Belcești—Tg. Frumos:
Km. 2+243 lei 42.000.
Km. 2+356 lei 43.000.
Km. 6+124 lei 48.000.

Plata se va face din bugetul județului pe 1936 | 37.

Licitația se va ține în conformitate cu art. 88—110 inclusiv legea contabilității publice, reg. Of. central de licitații și normele publicate în „Monitorul Oficial" No. 127 din 4 Iunie 1931.

Toate persoanele, cari vor lua parte la licitație, vor depune pe lângă ofertă și o garanție de 5 la sută din valoarea furniturii oferite, în plic separat, în numerar sau efecte garantate de Stat, consemnată în recipisa Administrației Financiare Iași sau Casa de Depuneri, iar oferta se va face numai în conformitate cu caietele de sarcini, cari pot fi văzute în fiecare zi dela ora 11—12 a. m. în localul Prefecturii din str. Palat.

Prefect, T. ZPA
p. Șef, Serv. Financiar
V. Șuhan

x Pentru „Monitorul Oficial" orice fel de publicații se primesc la adm-ția ziarului.

Informații

x Consiliul superior al magistraturei care urma să se întrunească Joi 30 Aprilie, a fost amânat pentru 12 Mai.

x Duminică, 3 Mai, ora 9 seara, va avea loc în sala de sus a Sfatului Negustoresc Conferința cunoscutului publicist F. Dima, despre „Charlec Chaplen si timpuri noui". Conferința este ținută sub auspiciile Cercului Studenților Evrei din Iași.

x Cercul femenin național-țărănesc invită cu insistență pe membrele sale la ședința de Joi 30 April, ora 6 p. m. în localul clubului central.

x Duminică au avut loc două populate adunări național-țărăniste la Ungheni și Bosia.

Din partea organizației centrale au vorbit d-nii av. N. Rodoș și Paul Beceanu.

x CONFERINȚĂ. — Duminică 3 Mai a. c. orele 5 jum. p. m., în Aula Universității, are loc conferința d-lui prof. Universitar dr. Romulus Cândea dela Universitatea din Cernăuți, tratând despre „Ideia națională în vremurile noastre".

Conferința este organizată de Cercul Studenților Soroceni-Universitatea Iași.

x Cu prilejul zilei de 10 Mai se vor face înaintări în armată.

Iar la 8 Iunie se vor face unele numiri în înaltele comandamente.

x **Tusa și Răgușeala** în Bronchitele gripale dispar repede cu *Pastilele de Eucalipt Benzomentolate Dr. Ratianu* aprobate de Consiliul Sanitar, Superior. Indicate în toate afecțiunile pulmonare, laringite, astmă, desinfectează plămânii, ușurează respirație. Depozit Farmacia Dr. D. Beceanu, Piața Halei Iași.

x Curtea de Apel a respins recursul d-lui Pastorel Teodoreanu, în procesul de loviri intentat de d. prof. Pascu.

Curtea a confirmat hotărârea Judecătoriei, prin care d. Teodoreanu e condamnat la 5000 lei amendă și 5000 lei despăgubiri.

Procesul acesta a ținut cinci ani de zile.

x Epitropia bisericei armenești din localitate a desemnat ca delegat al Iașului, în consistoriul armean ce la București pe d. K. Mortazian; iar ca supleant pe d. Kiștanian.

x *Dr. S. Goldstein* strada Academiei No. 1 (vis-a-vis de Hotel Traian) Boli de femei, Venerice, Sifilis, Diatermie.

Tratamente cu unde ultrascurte pentru Metrite, Salpingo-ovarite, Blenoragie cronică, Prostatită, Impotență, Flebită, Reumatism, Artrite cronice. Cons. 10—12, 3—7.

Impunerea fiscală

a Societăților comerciale

Pentru efectuarea impunerilor pe anul financiar 1936 | 937, a societăților anonime comerciale, industriale și bancare, băncilor populare și societăților cooperative, s'au constituit două instanțe speciale pentru efectuarea impunerilor lor, cari vor lucra în localul Aministrației de constatare Iași, în zilele de 1—15 Maiu 1936

Societățile, băncile populare cât și societățile cooperative, vor fi citate de aceste instanțe speciale, urmând a se prezenta cu actele și registrele ce au a prezenta în zilele fixate pentru impuneri.

Configurația consiliului

de administrație al Societății apelor

La 1 Mai societatea începe să funcționeze

Fruntașii liberali sunt aproape înțeleși în ceia ce privește componența consiliului de administrație, al societății apelor. În consiliu probabil vor intra dintre guvernamentali, d-nii I. Zipa, Vasiliu-Vonea, Eduard Lăzărescu și Rusovici. Dintre georgiști numai d. D. Dimitriu. Vor mai face parte din consiliu, d-nii ing. ner Volanschi, directorul general al uzinelor comunale și Petru Bogdan, fostul primar.

D. Pascu Stanciu va fi administrator-delegat, — iar d. inginer Andriescu, director tehnic.

În curând lista complectă va fi cunoscută, — societatea urmând să ia ființă pe ziua de 1 Mai.

DAN

Drama dela Institutul de Anatomie

Poliția a ajuns la concluzia că:

Alex. Curmei s'a sinucis

Am înățișat cititorilor în reportajul de eri, împrejurările care au dus la descoperirea dramei dela institutul de anatomie din localitate. Faptele se cunosc: laborantul Alexandru Curmei în etate de 55 ani, a fost găsit mort într'o cameră din vecinătatea sălii de disecție, având o rană adâncă la pulpa dreaptă și o plagă pe față.

Cercetările făcute în tot cursul zilei de eri sub conducerea d-lui comispr șef Stănculescu, interogatoriile luate d-lor prof. d-ri Butureanu, Nubert și funcționarilor institutului de anatomie, au avut darul de a convinge pe polițiști că Alexandru Curmei și-a pus capăt vieții, într'un moment de inconștiență. Alcoolic până în ultimul grad, laborantul obișnuia să bea și spirtul în care se păstrau piesele anatomice dela facultatea de medicină. Probabil că așa a făcut și Duminică. A fost cuprins de o stare de apatie și atunci s'a sinucis.

•

Cu totul de altă părere este soția lui Curmei. Aceasta a declarat că bărbatul ei avea totdeauna asupra sa bani, ceiace ar fi tentat pe un uciga. În afară de aceasta, laborantul nu avea nici un motiv să se sinucidă.

Femeia a înaintat și o reclamație la parchet, susținând că viața lui Alex. Curmei nu a fost curmată de propria-i mână, ci de aceia a unui bestial asasin.

I. ARMEANU

x Întrebuințați *Crema de lăcrămioare* de noapte. Nu conține substanțe vătămătoare, curăță, albește și catifelează fața, făcând-o suavă, fragedă și parfumată. Depozit Farmacia Dr. D. Beceanu, Piața Halei Iași.

Mulțime nesfârșită de bărbați și femei, tineri și bătrâni binecuvântează cel mai blând, mai plăcut, mai inofensiv, dar în acelaș timp și cel mai activ remediu care i-a vindecat de **constipație**, redându-le somnul, pofta de mâncare, digestiile ușoare și buna dispoziție!

CEAIUL CISBEY

CINEMA SIDOLI

Astăzi dela 3 la 12 1/2 un spectacol fastuos, o realizare măreață

Căpitanul BLOOD

cu Errol Flynn, noua descoperire a Hollywoodului. Urmează apoi formidabila comedie

HIP, HIP, URA!

cu BERT și ROBERT cei mai buni comici ai Americei.

Completare: JURNAL SONOR FOX

CINEMA PHOENIX

Astăzi dela 3 la 12, 2 grandioase premiere cu 8, 10, și 15 lei intrarea

Amantele Celebre

cu RENATTE MULLER, Dorothea Wieck, Hans Stuve
Al doilea film

Noaptea fatală

Vineri 1, Sâmbătă 2 și Duminică 3 Mai la orele 10 dimineața același program cu 8 și 5 lei

DOCTOR
ADRIAN ȘTEFĂNESCU
MEDIC DE SPITAL
Boli interne și nervoase
Consult. 4—6 p. m.
Str. I. G. Duca Nr. 16
(fostă Muzeului)

DOCTOR
SOLO SCHREIFEL
Specialist în
Boli de piele
Venerice, sifilis
Diagnostic precoce al sifilisului prin examenul ultramicroscopic
Diathermie
Raze Ultra Violete
consultații și tratamente
7—10 dim. și 2—9 seara
Str. Anastasie Panu 70
(vis-a-vis de Palatul Administrativ)

Dr. Tzaicu
Chirurgie,
Gynecologie
Operează dimineață
Cons. între orele 3—5 zilnic a Sanatoriul Iași, Carol 20

DE ÎNCHIRIAT un apartament din 2 camere pentru magazie de materiale la Soc. Medici și Naturaliști, Strada I. C. Brătianu 107.

DURERI DE CAP
ORICÂT DE APĂSĂTOARE, ORICÂT DE GRELE COMBATE SIGUR NUMAI
NOVAL
NU ATACĂ INIMA, NU IRITĂ RINICHII
Cereți la farmacii cutii originale

ULTIMA ORA

Un copil găsit pe stradă, într'o servietă

D. Const. Stanciu din str. Sărărie 12, a găsit în dreptul casei No. 34 din str. Kogălniceanu, o servietă de piele în care se afla ...un prunc de sex bărbătesc, în etate de 2—3 zile. Copilul era învelit în cârpe.

D. Stanciu a dus pruncul la secția infantilă a spitalului Sf. Spiridon.

Poliția a întreprins cercetări pentru identificarea mamei denaturate.

O tânără a încercat să se sinucidă din motive sentimentale

Tânăra Ecaterina Terleschi din str. Anastasie Panu 25, a încercat să-și pună capăt vieții înghițind o pastilă de sublimat.

Ea a fost transportată la spitalul Israelit, unde i s'au dat ajutoare. Cauzele actului disperat sînt de ordin sentimental.

Alt caz

Numitul Traian Nicolau din str. Aurel Vlaicu 11, a încercat să se sinucidă prin otrăvire. Un medic din apropiere i-a dat îngrijiri. Cauzele nu se cunosc.

Se vorbește iarăși despre o criză de guvern

O declarație a d-lui Argetoianu - Părerea cercurilor brătieniste

București 29. — Ieri a avut loc un dejun politic oferit de d. Jean Pangal, fost subsecretar de stat, în onoarea d-lui C. Argetoianu. Au luat parte mai mulți fruntași ai uniunei agrare.

D. Argetoianu a declarat:

—„Guvernul Tătărescu e demisionar. Până la 10 Mai vom avea un alt guvern".

Și ziarul din st anunță criza apropiată

„Raza", ziarul partizanilor d-lui Dinu Brătianu, ocupându-se de ultimile frământări din partidul liberal, anunță deasemeni o apropiată criză politică.

„In ce privește situația guvernului, scrie „Raza" — aceasta se menține critică și numai căutarea formulei de succesiune îl mai menține pe d. Tătărescu la putere.

Rezultatele alegerilor din Franța, va fi de natură să grăbească soluționarea acestei probleme.

Nu este exclus astfel, ca întreaga agitație din partidul liberal să sfârșească printr'o reintrare în normal, determinată de plecarea precipitată a guvernului.

De altfel, aceasta ar fi și deslegarea firească a situației, de vreme ce, alături de toate celelalte organizme politice, conducerea partidului liberal îl repudiază atât de categoric pe d. Tătărescu".

Intrevederea Mihalache-Titulescu

Ieri a avut loc o lungă întrevedere între d-nii Titulescu și Mihalache.

După întrevedere, d. Mihalache a declarat ziariș lor că a fost pus în curent de d. Titulescu despre situația externă.

N'a avut însă timp să discute toate problemele și de aceia se va mai întâlni cu ministrul de externe.

Mâine d. Titulescu va avea întrevederi cu d-nii Dinu Brătianu și Gr. Iunian.

D. Iuliu Maniu a plecat ieri dela Bădăcin la Cluj, unde a avut o consfătuire cu fruntașii național-țărăniști.

Săptămâna viitoare d. Maniu va veni în Capitală și va avea o întrevedere cu d. Titulescu.

EXPOZIȚIE
de perdele, cuverturi și fețe de mese din poin-lace și fillete execuție artistică de mână găsiți în permanență la magazinul
„LA GHEM"
STR. ȘTEFAN CEL MARE 2 (lângă Frații Hirschenschan)

Noui tulburări în Palestina

Agresiune la Nazaret asupra scriitorului Schalom Asch

Ierusalim 29.—Un grup de arabi a atacat ieri la Nazaret mai mulți evrei, între care se afla și cunoscutul scriitor Schalom Asch.

Scriitorul a scăpat neatins. La laffa au explodat ieri două bombe aruncate de arabi, fără însă să pricinuiască pagube.

Londra 29.—Agenția „Reuter" anunță că arabii au provocat noui tulburări ieri la Nazaret.

S'au tras numeroase focuri de armă. Intervenind poliția, doi agenți britanici au fost răniți.

Constanța 29. — Din sursă particulară reiesă că laffa este în mâinele arabilor.

Nici un vapor nu mai pleacă din Constanța spre Ia

Generalul Goering cancelar al Germaniei?

Londra 29.— Agenția „Exchange Telegraph" anunță din sursă autorizată, că în cercurile conducătorilor național-socialiști germani se discută, din inițiativa d-lui Hitler, un proect prin care generalul Goering să fie promovat cancelar al Reichului, în locul d-lui Hitler.

D. Hitler va păstra demnitatea de cap al statului, cu titlu de „fuhrerul poporului german".

Situația electorală în Franța

Paris 29.—Pentru alegerile de balotaj de Duminică, s'a depus un număr mult mai mare de candidaturi.

Ultimul termen pentru depunere este mâine seară.

D. Herriot și-a menținut candidatura la Lyon, deoarece candidații socialiști și comuniști s'au retras în favoarea d-sale.

Subsolul central al orașului Iași năpădit de apă

Centrul Iașului,—și anume din str. Brăteanu în Piața Unirei, și până în str. Lozonschi—este cotropit de apă.

Însă nu la suprafață, ci subteran.

Pompele speciale funcționează de câteva zile și eri numai din hrubele dela Pogor, s'au extras, îndreptându-se spre canalul colector, 250 mii litri apă.

Ieri dimineață, Serviciul Apelor a căutat originea acestei abondențe de apă, urmând a stabili dacă provine de la straturile naturale care alimentau pe vremuri fântânele Iașului, sau de la o spărtură de mari proporții a conductei dela Timișești.

In orce caz, întregul centru al Iașilor este subminat de un strat de apă destul de respectabil,—și care ar putea deveni amenințător.

ORA 12

Consiliul de Miniștri

București 29 — Astăzi urma să aibă loc consiliu de miniștri; în ultimul moment a fost însă amânat pentru Vineri 1 Mai.

In cursul săptămânei viitoare se va întruni consiliu de miniștri special, când d. N. Titulescu face o amplă expunere asupra situației externe.

Grosz-„Cagero" în greva foamei

București 29.—Ieremia Grosz-Cagero a declarat greva foamei. Aceasta din cauză că nu s'a permis să i se aducă de acasă, mâncare cuser.

Agresiune sângeroasă la Maglavit

Craiova 29.—O sângeroasă încăerare s'a produs la Maglavit, chiar pe locul numit „La Buturugi".

Trei săteni au fost atacați și răniți cu cuțitele, de către indivizii Pandele Sandu și Ioan Gheorghe.

Victimele au fost internate în spital iar agresorii arestați.

Aventură conjugală

București 29.—O doamnă, anume Horovitz, a dispărut de la căminul conjugal, luînd și suma de 400 mii lei.

Cercetările au stabilit că ea a plecat la Brăila.

DIVERSE

București 29.— Ministerul instrucțiunii a hotărât ca elevii claselor a VII-a și a VIII-a de liceu, să dea examen de sfârșit de an la toate obiectele principale.

La 15 Mai intră în vigoare la magazine și bănci, orarul de vară.

Locot. Papană va încerca o îndrăzneață performanță automobilistică.

Acuma îndrăznețul sportiv vrea să parcurgă distanța București-Brașov, în mai puțin de 2 ore.

Frământările dela liberali

Astăzi, întrevederea Tătărescu-Dinu Brătianu

pentru fixarea datei congresului general

Incordarea se menține

București 29.—Consfătuirea care a avut loc ieri la locuința d-lui Dinu Brătianu, a fost deosebit de importantă în frământările din ultimile zile.

D. Dinu Brătianu a arătat scopul convocării.

D. Tancred Constantinescu a declarat că nu e oportună convocarea congresului.

D. Belé Brătianu a arătat că regretă publicarea interview-ului, care a provocat atâtea discuții, și e gata să tragă consecințele prevăzute de statut.

D. Sasu s'a pronunțat pentru convocarea congresului.

In cele din urmă și d. Dinu Brătianu s'a declarat pentru convocarea congresului, obiectând însă că întiințarea unui comitet de direcție e de natură să-i știrbească din prestigiul de șef al partidului.

Toți ceilalți fruntași prezenți au aderat și ei la hotărârea de a se convoca congresul.

D. Franasovici a propus ca astăzi la prânz să aibă loc întrevederea între d-nii Dinu Brătianu și G. Tătărescu la locuința șefului partidului, pentru a se pune la punct toate detaliile în jurul congresului.

Ziarul d-lui Dinu Brătianu anunță că șeful partidului nu va admite în nici un caz proclamarea ca vice președinte a d-lui Tătărescu.

Intervenția d-nei Eliza Brătianu

In cursul frământărilor de ieri s'a produs o intervenție deosebit de interesantă.

D-na Eliza Brătianu, văduva lui Ionel Brătianu, aflând de agitația produsă, a intervenit făcând un călduros apel la fruntașii liberali, pentru salvarea unității partidului.

Demersul d-nei Brătianu a provocat o deosebită impresie.

*

D. Victor Antonescu a făcut în tot cursul zilei de ieri naveta între d-nii Dinu Brătianu și Gh Tătărescu.

Astăzi în cursul întrevederii dintre președintele partidului și șeful guvernului, se vor lămuri toate chestiunile ce se află acum în discuție.

Moartea regelui Fuad al Egiptului

Cairo 29—Regele Fuad al Egiptului care intrase de eri dimineață în comă, a încetat din viață în cursul după amiezii.

Suveranul a lăsat un plic sigilat, în care se află numele celor 3 regenți desemnați de către defunct.

Știrea morții regelui Fuad a provocat o profundă impresie în rândurile populației.

In cartierele din Cairo au avut loc manifestații populare. Peste tot s'a arborat doliul.

*

Londra 29.— O primă consecință a morții regelui Fuad, va fi amânarea negocierilor anglo-egiptene.

Informațiuni

x EPISCOPUL DE ORADEA. — In ședința de eri a consiliului național bisericesc, a fost ales episcop al Oradiei preotul profesor dr. Nicolae Popovici dela Sibiu, cu 106 voturi din 143.

Au mai întrunit arhim. Gezarie Paunescu, 21 voturi și Arhim. Iliu Scriban 8 voturi.

Astăzi consiliul va proceda la alegerea episcopului de Cluj.

x *Două incendii* s'au declarat în județ. Unul, la Golaești a distrus un hambar cu grâne în valoare de peste 20.000 lei; iar la Șipote a ars locuința și atenansele săteanului Ion Vaisan, producând pagube de 60.000 lei.

x Cererile de transferare pentru învățământul secundar, se vor înainta ministerului instrucțiunii numai până la 3 Mai.

Dela această dată nu se mai ia în considerare nici o cerere de acest fel.

x Vineri 1 Mai sărbătorindu-se „Ziua muncii" toate serviciile publice vor fi suspendate.

In acest sens s'au trimis circulări la autorități.

x Primăria locală intenționează să prelungească contractul de închiriere al clubului Vânătorilor din str. Ștefan cel Mare, pentru a instala acolo birourile Societății Apelor.

x Intrucât la închisoarea Galata, cu toate că s'a stâns epidemia de tifos exantematic, — nu s'a terminat dezinfectarea, s'a luat decizia că noui deținuți să fie trimiși deocandată la închisoarea militară Copou.

Ninge în Jugoslavia

Belgrad 29.—In Muntenegru ninge abundent. In unele părți viscolește.

Localitatea Borane e complect izolată.

Recolta este distrusă.

Dr. S. Streiff
fost asistent al Clinicelor urinare din Viena și Berlin
Specialist în Boli și Operații Genito-urinare
(Rinichi, Beșică, Prostată, Genitale)
Cistoscopie, Uretroscopie
Cons. 3—8 p. m.
Iași, Str. A. Panu 7
(lângă Școala Steaua)

Un preot își construește casa... în cimitir

Chișinău 29.— O delegație de țărani din com. Bădești, jud. Lăpușna, a reclamat consistorului mitropoliei că preotul din acea comună și-a construit o casă în centrul cimitirului, pe un loc unde erau morminte.

Retribuția regelui Angliei

Londra 29.— Lista civilă a regelui Angliei a fost fixată la 410.000 lire (N. R. 400 milioane lei).

Știri polițienești

RAZIE.—Poliția a efectuat astă noapte o razie în cartierele periferice ale Iașului.

Au fost arestați numeroși indivizi, urmăriți pentru diverse delicte.

ULTRAJ.— Șoferii Gh. Zarof din str. Sf. Atanasie 25 și Alex. Moraru din str. Morilor s'au luat aseară la bătaie în Piața Unirii.

Gardianul public Bălău Mihai, intervenind pentru a-i despărți, a fost ultragiat de Gh. Zarof.

Arestați pentru furt — Au fost arestați numiții N. Poplichi din Copou și Iosub Han din com. Dopchis-Orhei bănuiți a fi autorii furtului comis recent la locuința d-lui Ion Păsteanu din curtea Camerei de Comert din Iași.

Vezuviul în activitate

Neapole 29. — O parte a Vezuviului s'a prăbușit, provocând un nou crater.

Lava se scurge în abundență la vale, amenințând câteva localități.

Recursul generalului Dumitrescu

București 29. — D. Istrate Micescu a depus 12 motive de recurs împotriva condamnării generalului C. Dumitrescu.

Recursul se judecă la 6 Mai.

O precizare a Serviciului Sanitar

D-l dr. N. Cădere, medicul șef al orașului, ne a desmințit categoric știrea relatată eri, de un ziar de Capitală, cum că s'ar fi declarat la liceul de fete „Oltea Doamna" din localitate cinci cazuri de tifos exantematic.

D-l dr. Cădere ne-a precizat că din ziua de 22 crt. când a fost izolat ultimul bolnav de tifos exantematic, nu s'a mai declarat până azi nici un caz nou.

Serviciul sanitar local va continua operațiile de deparazitare a tuturor șomerilor și vagabonzilor.

Situația sanitară a orașului nostru, după ultimul tablou întocmit de Serviciul sanitar pe ziua de eri, este următoarea: 18 scarlatină, 1 de rugeolă, 2 de rubeolă, 32 de parodită epid. și 4 cazuri de tifos exantematic.

Janu

VIZITIU la trăsură de 2 cai, fără femele, fără vicii, cu acte în regulă caută Colonia de Muncă Galata.

Citiți „Opinia"

STUDIO GUSTY
anunță publicul doritor de lucrări artistice, că a angajat pe maestrul fotograf *ROTH LADISLAU*, începând de Luni 6 Aprilie până la 1 Mai.
Prețurile se mențin ale Studio-ului Gusty.

STOFE DE PRIMAVARA
CULORI ȘI DESENE EXCLUSIVE AU SOSIT LA
EDUARD

Mari reduceri pe C.F.R. pentru „Luna Bucureștilor"

In urma demersurilor făcute, regia autonomă C. F. R. a acordat o reducere de 75% și 50% pentru vizitatorii „LUNEI BUCUREȘTILOR". Această reducere va fi valabilă timp de o lună, între 8 Mai și 9 Iunie a. c.

Reducerea de 75 la sută se acordă începând cu fiecare Vineri sau în ajun de sărbătoare și până Luni sau prima zi după sărbătoare. Reducerea de 50 la sută se acordă în toate zilele de lucru.

Viza biletelor pentru înapoiere se va face în interiorul expoziției „Luna Bucureștilor" în baza carnetelor de participare.

AUR dinți coroane lei 140 gr
AUR 18 K. „ 118 „
Cântărim la farmacie.
Atențiune. La No. 82 Brătianu 82 (colț G. vis-a-vis str. Mărzescu